

TUTORIAL ACESSO REMOTO

.periodicos.

2024

BIBLIOTECA CENTRAL

APRESENTAÇÃO

Bem-vindos ao tutorial sobre como acessar remotamente o portal de periódicos CAPES, uma ferramenta essencial para a comunidade acadêmica da Universidade Estadual do Piauí. Neste tutorial, forneceremos orientações passo a passo para garantir que todos os membros da comunidade universitária possam aproveitar ao máximo os recursos disponíveis no portal.

PASSO A PASSO

Passo 1: Certifique-se de ter os requisitos necessários:

Antes de começar, certifique-se de que você tenha:

- Uma conexão estável à internet;
- Credenciais válidas de acesso institucional fornecidas pela sua instituição Universidade Estadual do Piauí;
- Um navegador da web atualizado (como Google Chrome, Mozilla Firefox, Safari, etc.).

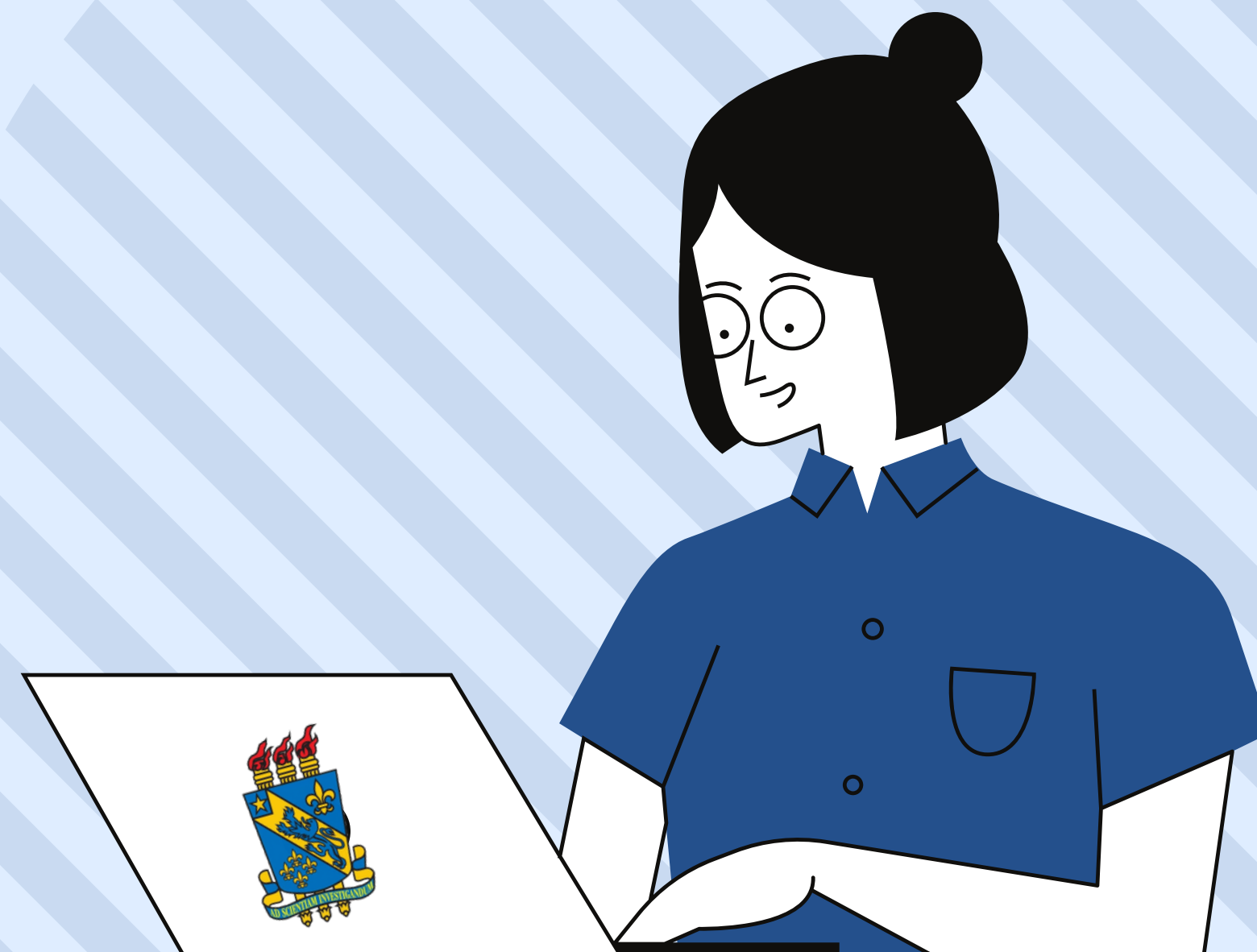

PASSO A PASSO

Passo 2: Acesse o Portal de Periódicos da CAPES:

Abra o seu navegador da web e vá para o site oficial da CAPES:
www.periodicos.capes.gov.br

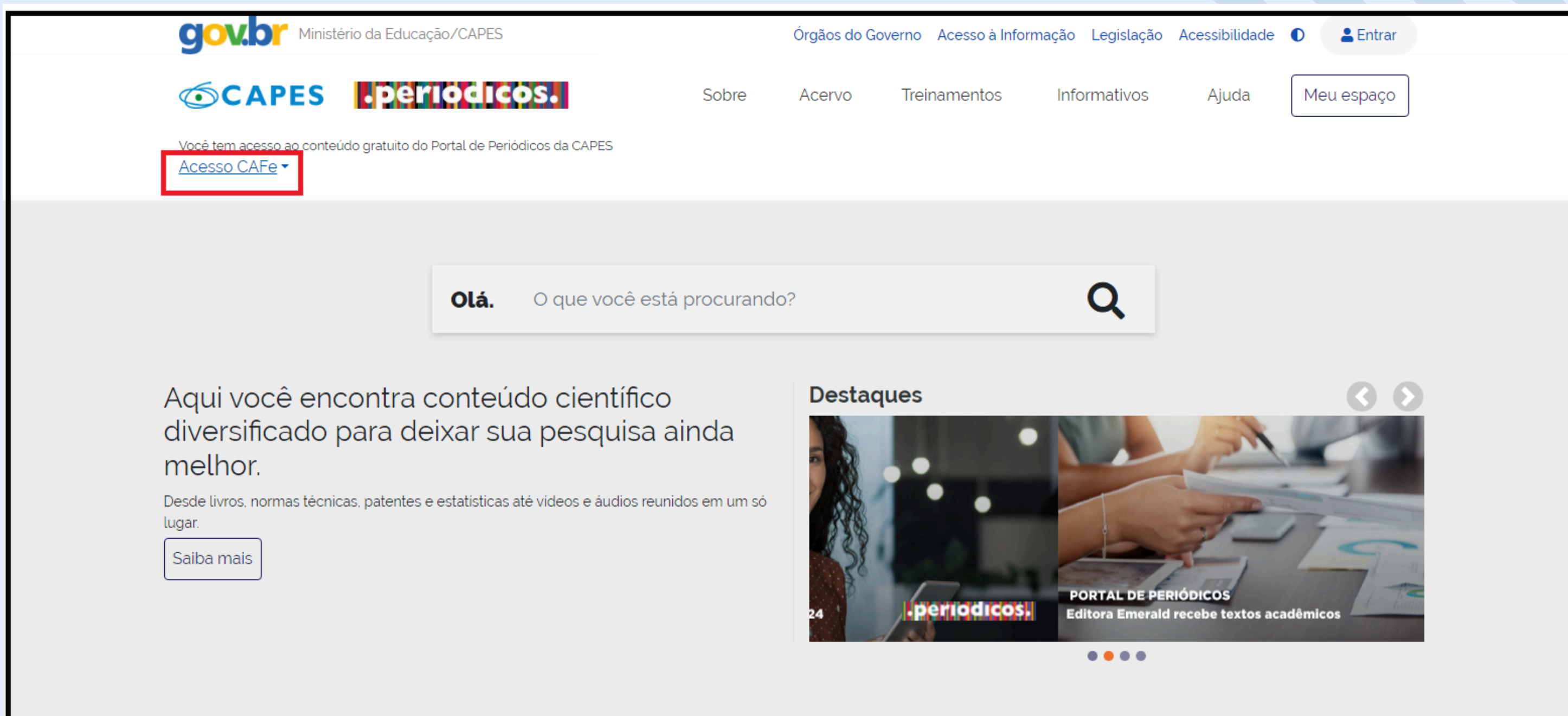

PASSO A PASSO

Passo 3: No canto superior esquerdo da página inicial, clique na opção "Acesso CAFe".

PASSO A PASSO

Passo 4: Faça login através do acesso remoto:

Você será redirecionado para a página de autenticação da Comunidade Acadêmica Federada (CAFe);

gov.br Ministério da Educação/CAPES

Órgãos do Governo Acesso à Informação Legislação Acessibilidade Entrar

CAPES .periodicos. Sobre Acervo Treinamentos Informativos Ajuda Meu espaço

Você tem acesso ao conteúdo gratuito do Portal de Periódicos da CAPES
Acesso CAFe ▾

Acesso Cafe

Acesso CAFe

Esta opção permite o acesso remoto ao conteúdo assinado do Portal de Periódicos da CAPES disponível para sua instituição. Este serviço é provido pelas instituições participantes, ou seja, o nome de usuário e senha para acesso devem ser verificados junto à equipe de TI ou de biblioteca de sua instituição.

Para utilizar a identificação por meio da CAFe, sua instituição deve aderir a esse serviço provido pela Rede Nacional de Ensino e Pesquisa (RNP). Clique aqui para mais informações e acesse também o Tutorial para entender o passo a passo do acesso remoto.

UNIVERSIDADE ESTADUAL DO PIAU

UESPI - UNIVERSIDADE ESTADUAL DO PIAUÍ

Selecione uma instituição

Enviar

PASSO A PASSO

Passo 5: Selecione a instituição à qual você está afiliado. No caso, a Universidade Estadual do Piauí, após selecionar a instituição clique em enviar:

gov.br Ministério da Educação/CAPES

Órgãos do Governo Acesso à Informação Legislação Acessibilidade Entrar

CAPES .periodicos. Sobre Acervo Treinamentos Informativos Ajuda Meu espaço

Você tem acesso ao conteúdo gratuito do Portal de Periódicos da CAPES
Acesso CAFe ▾

Acesso CAFe

Acesso CAFe

Esta opção permite o acesso remoto ao conteúdo assinado do Portal de Periódicos da CAPES disponível para sua instituição. Este serviço é provido pelas instituições participantes, ou seja, o nome de usuário e senha para acesso devem ser verificados junto à equipe de TI ou de biblioteca de sua instituição.

Para utilizar a identificação por meio da CAFe, sua instituição deve aderir a esse serviço provido pela Rede Nacional de Ensino e Pesquisa (RNP). Clique aqui para mais informações e acesse também o Tutorial para entender o passo a passo do acesso remoto.

UNIVERSIDADE ESTADUAL DO PIAU

UESPI - UNIVERSIDADE ESTADUAL DO PIAUÍ

Selecione uma instituição

Enviar

PASSO A PASSO

Passo 6: Insira suas credenciais de login. Isso inclui a matrícula do aluno(a) e **senha (mesma senha do SIGAA)**, fornecidos pela instituição. No caso de servidor(a) deve solicitar acesso à Diretoria de Tecnologia da Informação e Comunicação;

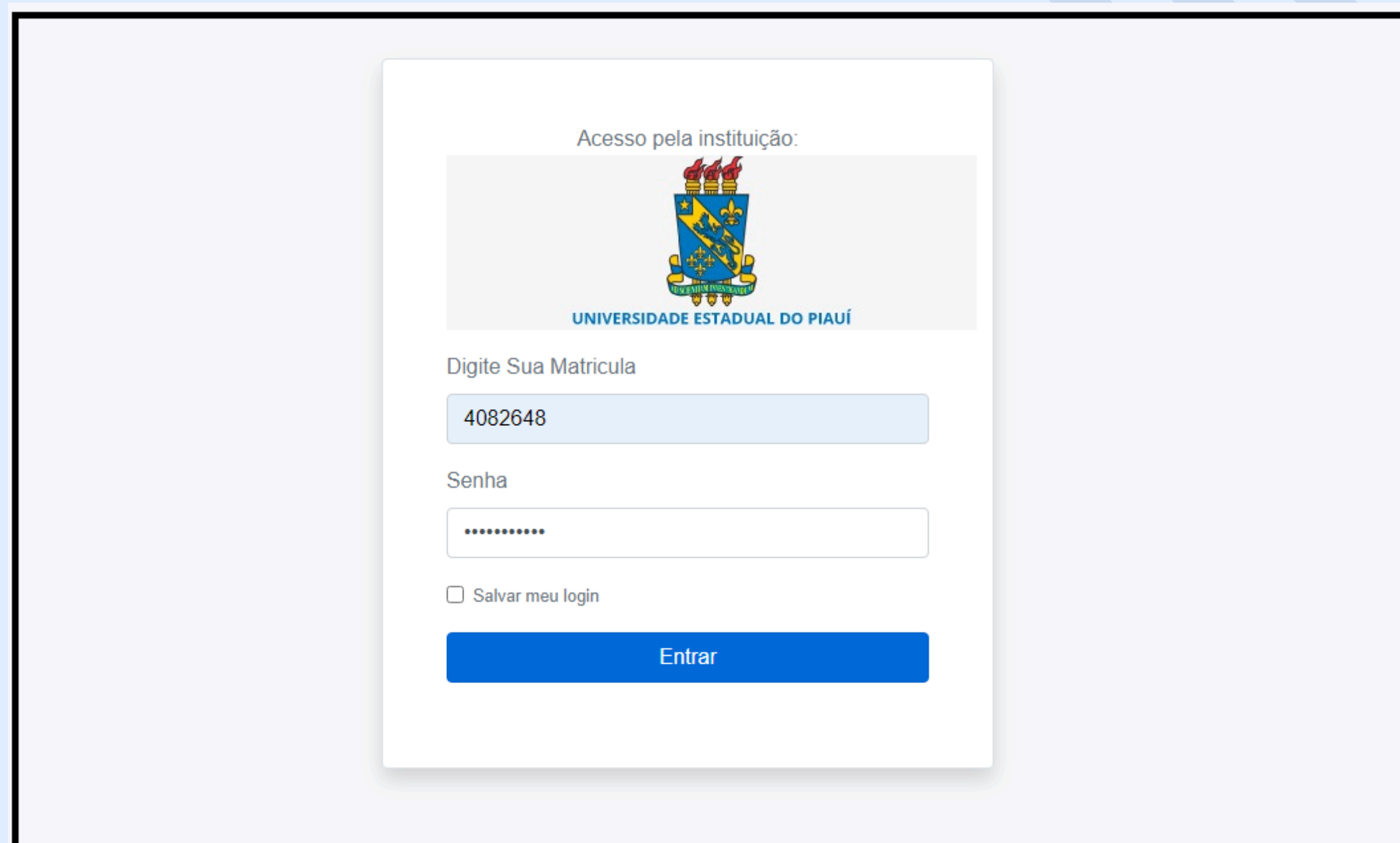

Acesso pela instituição:

UNIVERSIDADE ESTADUAL DO PIAUÍ

Digite Sua Matricula

Senha

Salvar meu login

PASSO A PASSO

Passo 7: Após inserir suas credenciais, clique em "Entrar".

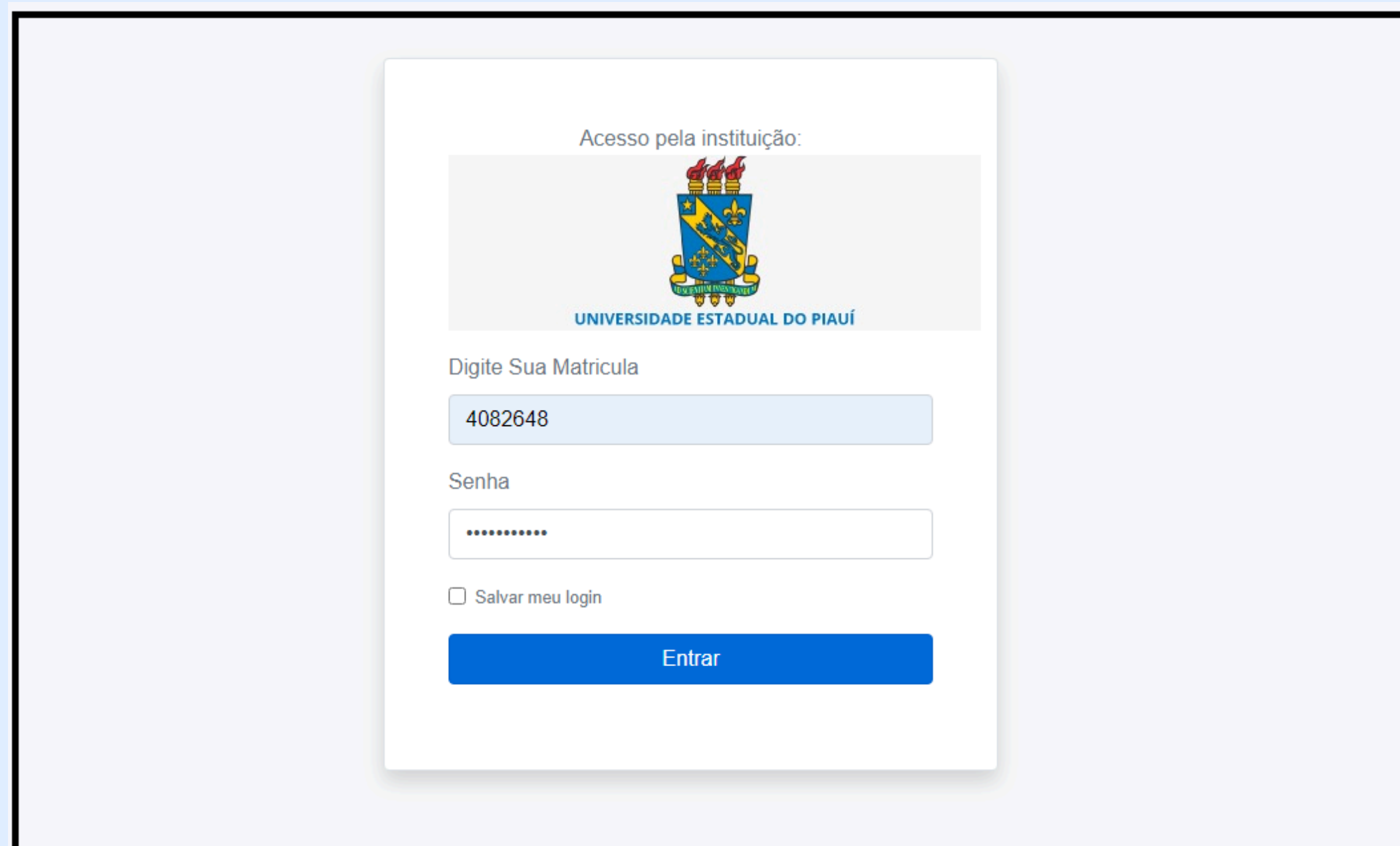

Acesso pela instituição:

UNIVERSIDADE ESTADUAL DO PIAUÍ

Digite Sua Matricula

Senha

Salvar meu login

EXPLORE E PESQUISE OS PERIÓDICOS:

Depois de fazer login com sucesso, você será redirecionado de volta ao Portal de Periódicos da CAPES.

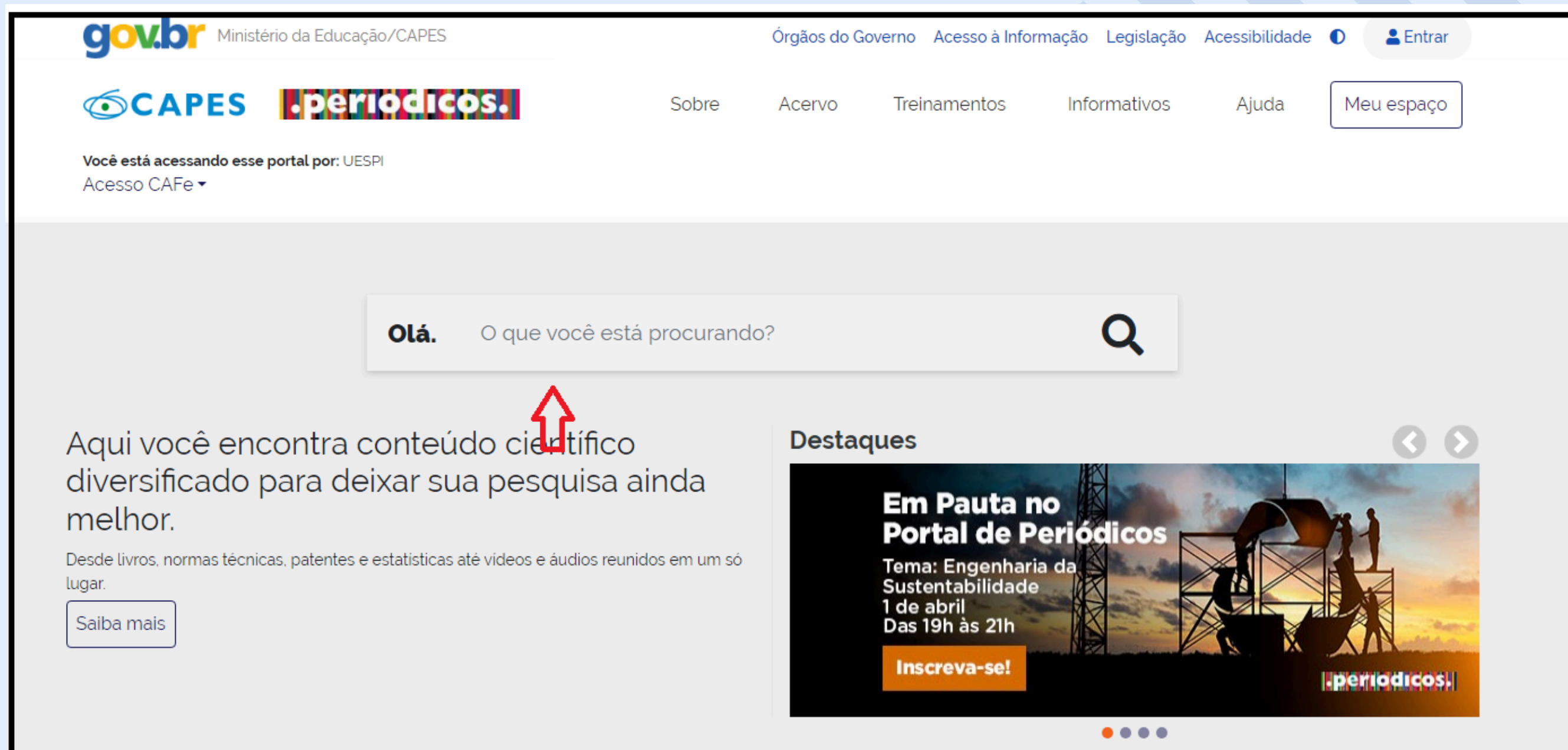

NAVEGUE PELO CONHECIMENTO

Agora você pode explorar a vasta coleção de periódicos, livros, dissertações, teses etc... disponíveis. Você pode pesquisar por título, assunto, autor, etc.

+ de 37 mil títulos com texto completo, 128 bases referenciais, 11 bases dedicadas exclusivamente a patentes, além de livros, enciclopédias e obras de referência, normas técnicas, estatísticas e conteúdo audiovisual.

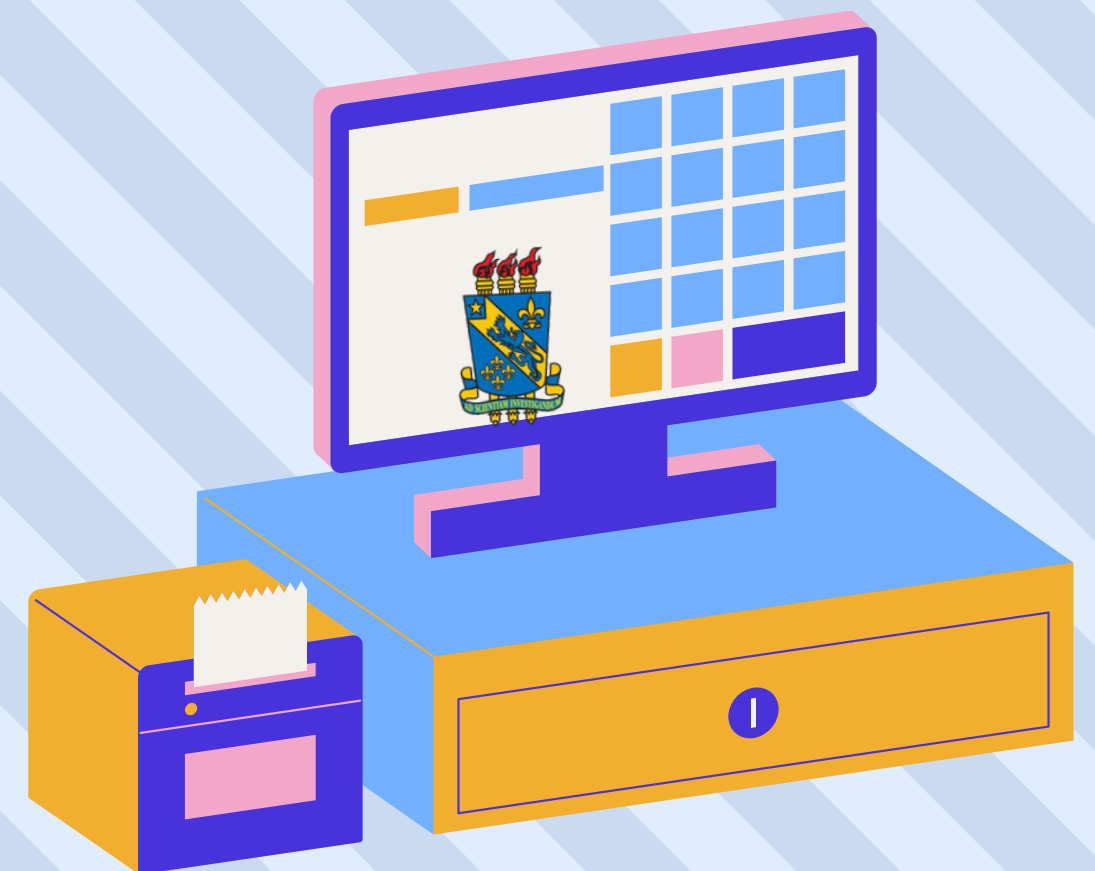

COMO CITAR ESTA APRESENTAÇÃO

I. Em referências: SOUSA JÚNIOR, José Edimar Lopes de; COSTA, Francisca Carine Farias. **Tutorial acesso remoto ao Portal de Periódicos da Capes.** Teresina, 2024. 12 p.

II. Em citações: Sousa Júnior e Costa (2024) (Sousa Júnior; Costa, 2024)

OBRIIGADO!

bcuespi@uespi.br

<https://uespi.br/bib/>