

RELATÓRIO

DE AÇÕES

2020

TERESINA-PIAUI

REITOR

EVANDRO ALBERTO DE SOUSA

VICE – REITORA

ROSINEIDE CANDEIA DE ARAÚJO

Pró-Reitora de Ensino de Graduação – PREG

NAYANA PINHEIRO MACHADO DE FREITAS COELHO

Pró-Reitor Adjunto de Ensino de Graduação – PREG

GUSTAVO OLIVEIRA MEIRA GUSMÃO

Pró-Reitora de Pesquisa e Pós-Graduação – PROP

AILMA DO NASCIMENTO SILVA

Pró-Reitora de Extensão, Assuntos Estudantis e Comunitários – PREX

ELIENE MARIA VIANA DE FIGUEREDO PIEROT

Pró-Reitor de Planejamento e Finanças – PROPLAN

RAIMUNDO ISÍDIO DE SOUSA

Pró-Reitora Adjunta de Planejamento e Finanças – PROPLAN

JOSEANE DE CARVALHO LEÃO

Pró-Reitor de Administração – PRAD

PEDRO ANTÔNIO SOARES JÚNIOR

Pró-Reitora Adjunta de Administração – PRAD

GERALDO EDUARDO DA LUZ JÚNIOR

ÓRGÃOS EXECUTIVOS COMPLEMENTARES

Assessoria de Comunicação Social – ASCOM

SAMMARA JERICÓ ALVES FEITOSA

Auditoria Interna – AUDI

ANA PAULA BORGES DA SILVA

Assessoria Jurídica- ASSEJUR

FÁBIA DE KÁSSIA MENDES VIANA BUENOS AIRES

Coordenação de Relações Internacionais - CRI

ORLANDO MAURÍCIO DE CARVALHO BERTI

Biblioteca Central – BC

CONCEIÇÃO DE MARIA BEZERRA DA SILVA

Comissão Permanente de Licitação – CPL

JOÃO BOSCO BARBALHO JÚNIOR

Departamento de Engenharia –DENG

TALLYTA CÁSSIA SOUSA LOPES

Gráfica e Editora –GEU

MARCELO DE SOUSA NETO

Diretoria de Tecnologia da Informação e Comunicação- DTIC

MAURÍCIO REGO DA MOTA ROCHA

Núcleo de Concurso e Promoção de Eventos – NUCEPE

JORGE MARTINS FILHO

Núcleo de Inovação Tecnológica - NIT

ANTÔNIO LUIZ MARTINS MAIA FILHO

Ouvidoria

JOSÉ LUIZ SILVA SÁ

Prefeitura Universitária - PU

ANTÔNIO RENATO DE ARAGÃO ARAÚJO

PRÓ – REITOR DE PLANEJAMENTO E FINANÇAS – PROPLAN
RAIMUNDO ISÍDIO DE SOUSA

PRÓ – REITORA ADJUNTA DE PLANEJAMENTO E FINANÇAS – PROPLAN
JOSEANE DE CARVALHO LEÃO

DIRETORIA DE PLANEJAMENTO E FINANÇAS – DIPLAN
SOLINEIDE MOURA E SILVA

DIVISÃO DE DESENVOLVIMENTO INSTITUCIONAL - DDI
CASSANDRA MARIA MARTINS VELOSO



UNIVERSIDADE ESTADUAL DO PIAUÍ - UESPI



ESTRUTURA ORGANIZACIONAL DA UESPI

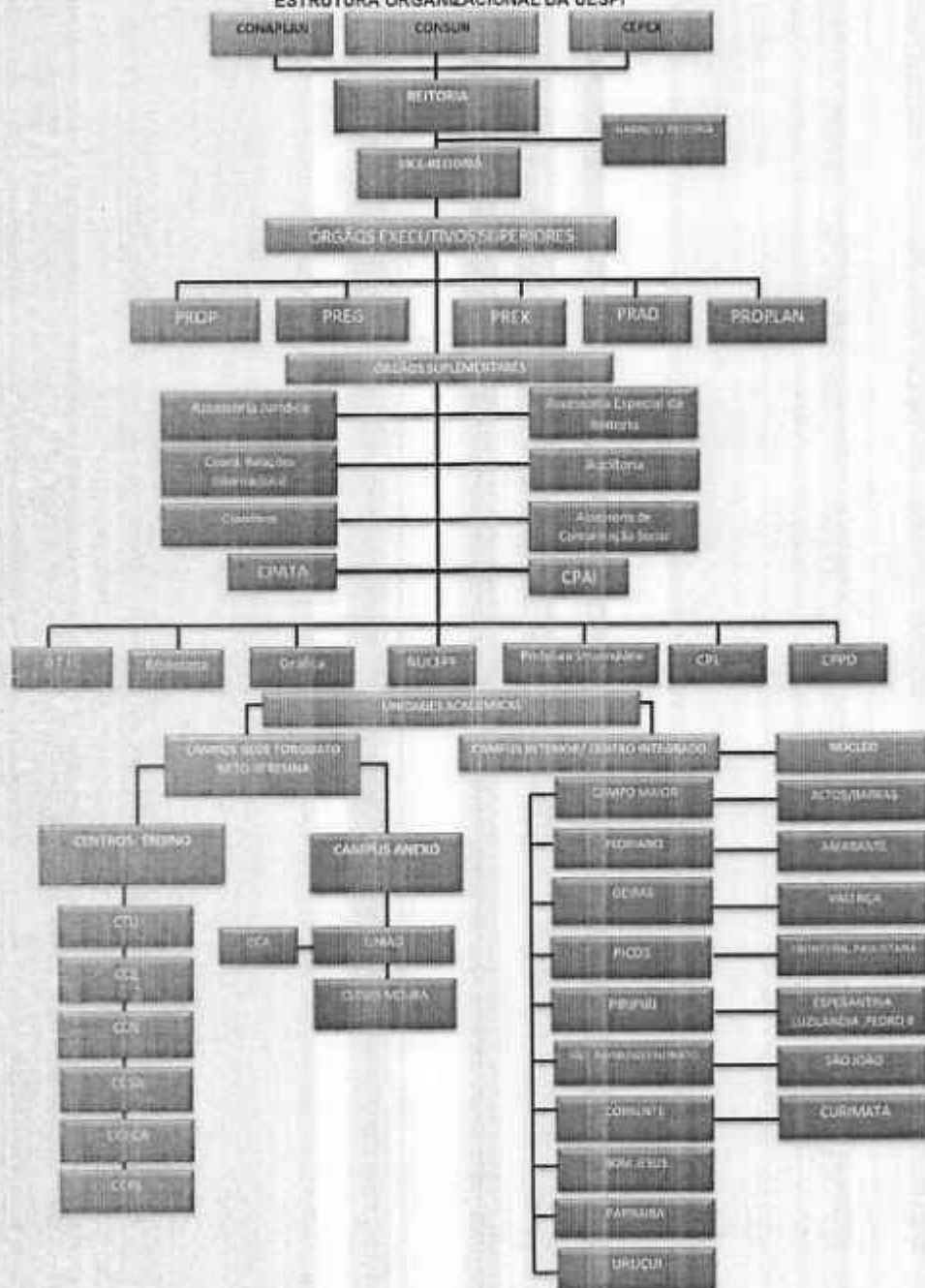

INTRODUÇÃO

Este relatório tem por finalidade apresentar informações sobre as ações realizadas pela UESPI em suas unidades e Pró-Reitorias, conforme determina o CONAPLAN/CONDIR. Está dividido em partes: a primeira faz uma trajetória da formalização da UESPI; a segunda é realizada prestação de contas das ações que foram executadas no ano de 2020 voltadas para o ensino, pesquisa, extensão e gestão.

HISTÓRICO

A Universidade Estadual do Piauí (UESPI) funciona como Instituição de Ensino Superior desde 1985 e foi criada inicialmente utilizando a denominação de Centro de Ensino Superior do Piauí – CESP. Durante os 09 (nove) anos iniciais, permaneceu na condição de Instituição autorizada a formar recursos humano sem nível superior, mas somente em 1993, através de Decreto Federal, publicado no dia 25 de fevereiro daquele ano, a UESPI passou à condição de Universidade. Desde então, sediada na cidade de Teresina – Piauí e com a denominação de Campus Pirajá, vem funcionando na modalidade multicampi. A UESPI é mantida pela Fundação Universidade Estadual do Piauí - FUESPI, que sucedeu a antiga Fundação de Apoio ao Desenvolvimento do Piauí - FADEP.

A UESPI tem como foco primordial a construção e a disseminação do conhecimento. Neste intento, vem atuando em prol da competência acadêmica e do compromisso social, buscando respostas para questões que afetam a realidade da sociedade piauiense por meio do reforço do tripé Ensino, Pesquisa e Extensão. Conforme o seu Plano de Desenvolvimento Institucional – PDI, com vigência até dezembro de 2021, busca "formar profissionais competentes e éticos, detentores de uma visão crítica, reflexiva e humanística acerca da sociedade a que pertencem, a fim de promover uma melhoria da qualidade de vida das pessoas, no âmbito estadual e nacional. Atenta às questões mais urgentes do Estado, a UESPI vem empreendendo esforços para ser uma universidade de referência na formação e capacitação de recursos humanos aptos a promover as transformações necessárias ao desenvolvimento do Piauí e do Brasil, contribuindo para o incremento dos indicadores de desenvolvimento humano.

O primeiro vestibular da instituição foi realizado no ano de 1986, ocasião em que foram colocadas à disposição da comunidade piauiense e circunvizinha 240 (duzentas e quarenta) vagas distribuídas em 06 (seis) cursos, sendo 05 (cinco) Licenciaturas (Licenciatura Plena em Pedagogia/Magistério, Licenciatura Plena em Ciências com Habilitação em Biologia e Matemática, Licenciatura Plena em Letras/Português e Licenciatura Plena em Letras/Inglês) e 01(um) Bacharelado (Bacharelado em Administração).

Com o advento da redemocratização do país e a conseqüente demanda pelo fortalecimento e capilarização da educação pública em nível superior, ganhou força o seu processo de interiorização. Neste contexto, a partir do ano de 1998, os Campi de Floriano, Picos, Parnaíba e Corrente passam também a ofertar vagas para a comunidade estudantil. A iniciativa da interiorização ganha ritmo cada vez maior no início do século XXI, o que ressaltou a função da Instituição no Estado.

A partir de 2004, mediante a Lei nº 5.391 de 14 de junho de 2004, o Campus Pirajá (Campus Sede) da Universidade Estadual do Piauí foi denominado de Campus Poeta Torquato Neto, adotando o dia 09 de novembro como atividade relacionada à cultura, em comemoração à data de nascimento do poeta e compositor piauiense que dá nome a este Campus.

De acordo com o Parecer CEE/PI nº 054/2012, Decreto Estadual nº 14.840 de 04/06/2012 da Nova Estrutura Orgânica da UESPI e Decreto Estadual nº 15.025 de 11/12/2012, que acrescenta o Mapa da Regionalização da Nova Estrutura Orgânica da UESPI, as Unidades Acadêmicas instaladas em 11(onze) campi ficaram assim distribuídas: **TERRITÓRIO ENTRE RIOS: Campus Sede Poeta Torquato Neto: Centro de Ciências da Educação, Comunicação e Artes – CCECA; Centro de Ciências Humanas e Letras – CCHL; Centro de Ciências da Natureza – CCN; Centro de Ciências Sociais Aplicadas – CCSA e Centro de Tecnologia e Urbanismo – CTU. Campus FACIME – Anexo I do Campus Poeta Torquato Neto – Centro de Ciências da Saúde – CCS; - Campus Clóvis Moura – Anexo II do Campus Poeta Torquato Neto – Centro Integrado de Educação Superior – CIES e Campus Professora Maria Goretti da Cruz Sampaio – Anexo III do Campus Poeta Torquato**

Neto - Centro de Ciências Agrárias – CCA em União – Piauí; TERRITÓRIO PLANÍCIE LITORÂNEA: Campus: Professor Alexandre Alves de Oliveira em Parnaíba – Piauí - Centro Integrado de Educação Superior – CIES; TERRITÓRIO DOS COCAIS: Campus: Antônio Geovanne Alves de Sousa em Piripiri – Piauí - Centro Integrado de Educação Superior – CIES - (Núcleos: Núcleo da UESPI em Esperantina – Piauí, Núcleo Monsenhor Jonas Pinto em Luzilândia – Piauí e Núcleo José Eduardo Pereira em Pedro II – Piauí); TERRITÓRIO DOS CARNAÚBAIS: Campus: Heróis do Jenipapo em Campo Maior – Piauí - Centro Integrado de Educação Superior – CIES, (Núcleos: Roberto Raulino em Altos - Piauí e Rio Marataoan em Barras – Piauí); TERRITÓRIO VALE DO RIO GUARIBAS: Campus: Professor Barros Araújo em Picos – Piauí - Centro Integrado de Educação Superior – CIES - (Núcleos: Professora Nair Bezerra Pereira Alves em Fronteiras – Piauí e Dona Maria Amélia Cavalcante em Paulistana – Piauí); TERRITÓRIO VALE DOS RIOS SAMBITO E CANINDÉ: Campus: Professor Possidônio Queiroz em Oeiras – Piauí - Centro Integrado de Educação Superior – CIES - (Núcleo: Professor Wilson Brandão em Valença do Piauí – Piauí); TERRITÓRIO DOS RIOS PIAUÍ E ITAUEIRA: Campus: Doutora Josefina Demes em Floriano – Piauí - Centro Integrado de Educação Superior – CIES - (Núcleo da UESPI em Amarante – Piauí); TERRITÓRIO SERRA DA CAPIVARA: Campus: Ariston Dias Lima em São Raimundo Nonato – Piauí - Centro Integrado de Educação Superior – CIES - (Núcleo da UESPI em São João do Piauí – Piauí); TERRITÓRIO TABULEIROS DO ALTO PARNAÍBA: Campus da UESPI em Uruçuí – Piauí - Centro Integrado de Educação Superior – CIES; TERRITÓRIO CHAPADA DAS MANGABEIRAS: Campus: Dom José Vasquez Díaz em Bom Jesus – Piauí - Centro Integrado de Educação Superior – CIES - Campus Deputado Jesualdo Cavalcante em Corrente – Piauí - Centro Integrado de Educação Superior – CIES - (Núcleo da UESPI em Curimatá – Piauí).

A UESPI conta atualmente com uma estrutura organizacional que lhe permite atender às atividades administrativas e oferecer suporte às suas atividades fins de ensino, pesquisa e extensão, subsidiando-as nas áreas de recursos humanos, serviços, patrimônio e infraestrutura.

A gestão vem sendo realizada de forma integrada e participativa, considerando-se as informações dos campi, dos Centros e da Administração Superior, a partir das demandas internas e externas, visando alcançar as metas e objetivos da Instituição.

Não obstante as dificuldades enfrentadas são inquestionáveis os avanços alcançados pela Instituição, aspectos que são resultantes não só do Apoio do Poder Executivo estadual, mas, sobretudo, da incorporação de uma cultura de crescimento qualitativo que envolve Administração Superior, Docentes, Técnicos de Apoio Administrativo e Discentes. Com esse espírito, vêm sendo implementadas melhorias tanto na infraestrutura física quanto no fortalecimento do seu quadro docente através da realização de concursos públicos, bem como no seu quadro administrativo. Os dados constantes neste relatório ilustram, em parte, o esforço e o compromisso da comunidade acadêmica no cumprimento de suas atividades, buscando a qualidade nos serviços prestados à sociedade, sempre com o intuito de contribuir para o desenvolvimento do Estado do Piauí.

De acordo com a Lei Estadual nº 7.048, de 16 de outubro de 2017, que dispõe sobre a criação dos Cargos de Provimento em Comissão e Função Gratificada no âmbito da UESPI, no Art.7º versa acerca da composição da estrutura da Universidade: Órgão de deliberação superior, composto pelo Conselho Universitário, Conselho de Ensino Pesquisa e Extensão e Conselho de Administração de Planejamento, Órgão executivos superiores, composto pela Reitoria, Vice- Reitoria e Pró- Reitorias, e Órgão executivos suplementares.

SÍNTESE DE DADOS NUMÉRICOS – 2020

1 – PRÓ – REITORIA DE ENSINO E GRADUAÇÃO – PREG

A Pró-Reitora de Ensino de Graduação, órgão assessor da Reitoria, centra suas atividades no desenvolvimento de políticas de incentivo ao conhecimento, provimento das atividades acadêmicas e acompanhamento do processo acadêmico, trata dos assuntos referentes à organização acadêmica do ensino de graduação. Entre as suas funções, destacam-se a de propor novos cursos, organizar as grades curriculares dos cursos já existentes, gerenciar o processo de ingresso à universidade e de matrícula de estudantes. Junto à PREG estão os setores, Departamento de Assuntos Pedagógicos - DAP, Departamento de Assuntos Acadêmicos – DAA, NEAD e também a Coordenação de Projetos Especiais.

CURSOS DE GRADUAÇÃO COM ENTRADA PELO SISTEMA DE SELEÇÃO UNIFICADA – SISU.

LOCAL	CAPITAL		INTERIOR		TOTAL
	2020.1	2020.2	2020.1	2020.2	
Período					
Total de vagas ENEM/outros	870	945	935	710	3.460
Total de cursos ENEM	25	27	26	20	98
Alunos matriculados	5.690	5.302	6.244	5.544	22.780
Alunos concludentes	771	922	799	959	3.451

Fonte: PREG

1.2- CURSOS NA MODALIDADE – PARFOR

O Plano Nacional de Formação de Professores da Educação Básica - PARFOR é um órgão vinculado a Pró-Reitora de Ensino de Graduação – PREG. É uma política de

responsabilidade do Ministério da Educação da qual a UESPI aderiu ao assinar um Termo de Convênio para receber Recursos Federais provenientes da oferta de cursos presenciais de Professores da Educação Básica, pré – inscritos e matriculados na Plataforma Freire, tem caráter temporário, pois visa atingir a meta até 2020 de formação inicial de todos os profissionais da educação.

Nº de Cursos em Funcionamento:

CAPITAL: 00 CAMPI: 06.

EDUCAÇÃO FÍSICA:

2020				
CURSOS EM FUNCIONAMENTO	CAPITAL	--	--	--
ALUNOS CONCLUIDENTES	INTERIOR	CRISTINO CASTRO	LUZILÂNDIA	URUÇUI
		--	--	--
ALUNOS MATRICULADOS		33	43	32

GEOGRAFIA:

2020		
CURSOS EM FUNCIONAMENTO	CAPITAL	--
ALUNOS CONCLUIDENTES	INTERIOR	URUÇUI
		--
ALUNOS MATRICULADOS		31

HISTÓRIA:

2020		
CURSOS EM FUNCIONAMENTO	CAPITAL	--
ALUNOS CONCLUENTES	INTERIOR	URUÇUI
		--
ALUNOS MATRICULADOS		33

LETRAS PORTUGUÊS:

2020		
CURSOS EM FUNCIONAMENTO	CAPITAL	--
ALUNOS CONCLUENTES	INTERIOR	URUÇUI
		--
ALUNOS MATRICULADOS		40

MATEMÁTICA:

2020		
CURSOS EM FUNCIONAMENTO	CAPITAL	--
ALUNOS CONCLUENTES	INTERIOR	LUZILÂNDIA
		--
ALUNOS MATRICULADOS		39

PEDAGOGIA:

2020								
CURSOS EM FUNCIONAMENTO	CAPITAL	--	--	--	--	--	--	--
ALUNOS MATRICULADOS	INTERIOR	ANISIO DE ABREU	BENEDITINOS	BOM JESUS	CRISTINO CASTRO	CURRAIS	UNIÃO	URUÇUI
		19	10	27	44	36	37	40
ALUNOS CONCLUDENTES		--	--	--	--	--	--	--

OBS: O período 2020.2 ainda não aconteceu, todos os cursos estão no IV período.

1.3 - CURSOS NA MODALIDADE EDUCAÇÃO Á DISTÂNCIA – NEAD.

É um órgão de assessoramento da Reitoria para os assuntos relativos a cursos na modalidade a distância.

Cursos em Funcionamento: - Licenciatura Plena em Matemática, Licenciatura Plena em Espanhol, Licenciatura Plena em História, Licenciatura Plena em Pedagogia, Letras/Português, Letras/Inglês.

Nº de Alunos Matriculados - NEAD

PERÍODO/LOCAL	2020.1	2020.2	2020.1	2020.2
Alunos Matriculados	CAPITAL- UAPI 1		INTERIOR- UAPI 1	
	29	25	1780	1541
Alunos Matriculados	CAPITAL UAPI 2		2007	1732
TOTAL	29	25	3.787	3.273

PERÍODO/LOCAL	2020.1	2020.2	2020.1	2020.2
CURSOS EM FUNCIONAMENTO	CAPITAL- UAB		INTERIOR- UAB	
	--	--	3	6
Alunos Matriculados	CAPITAL UAB		INTERIOR - UAB	
<i>Licenciatura Plena em Letras/Espanhol</i>	--	--	54	220
<i>Licenciatura Plena em História</i>	--	--	53	251
<i>Licenciatura Plena em Letras/Inglês</i>	--	--	--	229
<i>Licenciatura Plena em Letras/Português</i>	--	--		176
<i>Licenciatura Plena em Matemática</i>	--	--		194
<i>Licenciatura Plena em Pedagogia</i>	--	--	34	33
TOTAL	--	--	141	1.103

4 - PRÓ-REITORIA DE ADMINISTRAÇÃO –PRAD

A Pró-Reitoria de Administração e Recursos Humanos, órgão executivo da administração superior, compete definir as políticas, prioridades e estratégias dos programas a serem realizados em nível de Instituição, bem como apoiar e suprir as unidades fins de infraestrutura física, recursos humanos, materiais e financeiros da Universidade. Órgão executivo da Administração Superior, tem como função definir as políticas, prioridades e

estratégias dos programas a serem realizados em nível de instituição, bem como apoiar e suprir as unidades fins de infraestrutura física, recursos humanos, materiais e financeiros da Universidade.

QUANTITATIVOS DE DOCENTES

REGIME DE TRABALHO	CLASSE	QTD. LEI 6979/2017	QUANTIDADE PROVIDA	QUANTIDADE VAGA
DE	Auxiliar	6	6	--
	Assistente	320	183	137
	Adjunto	410	271	139
	Associado	190	39	151
	Titular	30	0	30
TI - 40H	Auxiliar	165	113	52
	Assistente	250	184	66
	Adjunto	150	112	38
	Associado	20	1	19
TP - 20H	Auxiliar	38	10	28
	Assistente	100	17	83
	Adjunto	20	11	9
TOTAL GERAL		1699	947	752

Fonte: Departamento de Gestão de Pessoal - DGP

SERVIDORES POR VÍNCULO E LOTAÇÃO - 2020

LOTAÇÃO	VÍNCULO			
	EFETIVOS	CEDIDOS OU A DISPOSIÇÃO	PRESTADORES DE SERVIÇOS	TOTAL
Capital	224	52	04	280
Interior	99	09	107	215
Total Geral	323	61	111	495

Fonte: Departamento de Gestão de Pessoal - DGP

5. PRÓ – REITORIA DE EXTENSÃO, ASSUNTOS ESTUDANTIS E COMUNITÁRIOS – PREX

Responsável pela Política de Extensão Universitária, abrangendo programas, projetos e serviços com ênfase na inclusão social, de forma integrada e articulada com o ensino e a pesquisa. A política de Assistência Estudantil e comunitária é estruturada por meio de diversos programas institucionais, incluindo auxílios financeiros, estágios extracurriculares, apoio psicopedagógico, entre outros. As principais ações decorrentes dessas políticas são: PIBID – Programa Institucional de Bolsas de Iniciação à Docência; PIBEU – Programa Institucional de Bolsas em Extensão Universitária; bolsa - trabalho; auxílio-moradia; auxílio-alimentação; cursos livres de extensão – Inglês, Espanhol e LIBRAS, além de projetos, cursos e eventos em diversas áreas do conhecimento.

QUANTIDADE DE BOLSAS E PROGRAMAS:

PROGRAMAS/BOLSAS	QUANT.
<i>Bolsa Trabalho</i>	303
<i>Atendimento Psicológicos</i>	621
<i>Bolsa Apoio Pedagógico ao Deficiente</i>	07
<i>Bolsa Estágio UESPI</i>	75
<i>Convênios Firmados</i>	266
<i>Auxílio Moradia</i>	343
<i>Projetos Extensão</i>	176

FONTE: PREX**6. PRÓ – REITORIA DE PESQUISA E PÓS – GRADUAÇÃO – PROP**

As ações desta Pró-Reitoria têm por linha duas funções: meio e fins. Meio: ao estimular, administrar e fomentar a construção das pesquisas entre o meio acadêmico, institucional e as demandas da sociedade quanto às pesquisas e seus resultados (relatórios, artigos e patentes) e funções fins: estimular, administrar e promover a formação nas modalidades de pós-graduação, ao ofertar cursos e ao estimular a qualificação dos docentes e técnicos da instituição. O desenvolvimento e consolidação da pós-graduação na UESPI têm a finalidade de ofertar formação de recursos humanos à sociedade.

PROGRAMAS	QUANT.
<i>Bolsas de Iniciação Científica PIBIC/UESPI</i>	125
<i>Bolsas de Iniciação Científica PIBIC/CNPq</i>	75
<i>Aluno de Iniciação Científica Voluntários</i>	244
<i>Bolsas de Iniciação Tecnológica PIBIT/CNPq</i>	04
<i>Bolsas de Iniciação Tecnológica PIBIT/UESPI</i>	05
<i>Projetos de Pesquisa PIBIC cadastrados no ciclo 2020 - 2021</i>	443
<i>Projetos de Pesquisa cadastrados</i>	93
<i>Projetos de pesquisa cadastrados com financiamento externo</i>	03
<i>Bolsas Capes (qualificação de docentes)</i>	00
<i>Docentes em capacitação Stricto Sensu - Estágio Doutoral</i>	01
<i>Docentes em capacitação Stricto Sensu - Doutorado</i>	63
<i>Docentes em capacitação Stricto Sensu - Mestrado</i>	03
<i>Docentes Orientadores em Programas Stricto Sensu (Na UESPI)</i>	86

<i>Cursos de Pós-Graduação Stricto Sensu Mestrado Interdisciplinar em Sociedade e Cultura</i>	<i>02</i>
<i>Cursos de Pós-graduação Stricto Sensu (Em rede) Renorbio</i>	<i>05</i>
<i>Cursos de Pós-graduação Lato Sensu</i>	<i>08</i>
<i>Alunos matriculados nos programas de Pós-graduação Stricto Sensu</i>	<i>258</i>
<i>Residências Médicas</i>	<i>12</i>
<i>Residências Multiprofissionais</i>	<i>02</i>
<i>Alunos matriculados nas Residências Médicas</i>	<i>60</i>
<i>Alunos matriculados nas Residências Multiprofissionais</i>	<i>31</i>

7. PRÓ-REITORIA DE PLANEJAMENTO E FINANÇAS – PROPLAN

O foco da Pró-Reitoria de Planejamento e Finanças – PROPLAN é planejar, organizar e controlar as atividades relacionadas ao registro e execução orçamentária, contábil e financeira dos recursos, seja daqueles provenientes do Tesouro Estadual, do Tesouro Nacional, seja de outros parceiros, com essa finalidade realiza anualmente o cadastramento e acompanhamento de propostas para captação de recursos através de convênios junto aos órgãos do Governo Federal, especialmente nos Ministérios da Educação - MEC, Comissão de Aperfeiçoamento de Pessoal do Nível Superior –CAPES/MEC, Instituto Nacional de Colonização e Reforma Agrária - INCRA, Fundação Nacional de Saúde – FNS/MS e Ministério do Esporte, buscando captar recursos de convênios e demais termos de parcerias. A captação também ocorre através de diálogos com os parlamentares estaduais, conforme

quadro anexo, em parceria com a Reitoria e Vice Reitoria.

Portanto, durante o ano de 2020 focamos no processo de sistematização e regularização dos pagamentos da UESPI. Especialmente, os programas de bolsas (auxílio a estudante) que foram inseridos na folha de pagamento do Estado, através do programa SIAPI PPF; o pagamento de terceirizados e a ampliação do suprimento de fundos, além dos demais pagamentos que compõem o custeio de nossa UESPI.

Realizamos ainda, de forma permanente e sistemática, o acompanhamento das emendas ao orçamento, sejam elas federais ou estaduais e operações de crédito que direcionam e reforçam os recursos de investimentos para nossa IES. Dessa forma, podemos concluir a pista de atletismo, estamos em fase de conclusão do Campus de Oeiras com recursos do Tesouro Estadual e a partir das emendas temos a aquisição de equipamentos e material permanente para a nossa instituição.

Importante também destacar a atribuição da PROPLAN no que tange à elaboração, ao cadastramento e ao acompanhamento da proposta de orçamento desta IES que é encaminhada anualmente ao Poder Legislativo Estadual, em consonância com a Administração Superior.

No ano de 2020, devido a Pandemia da COVID 19 a Universidade Estadual do Piauí – UESPI, assim como outros setores do Estado teve suas atividades de ensino paralisadas e devido à necessidade de isolamento e controle do avanço do Corona vírus.

A elaboração da Lei Orçamentária Anual - LOA 2021 foi realizada a partir da coleta de informações dos diversos campi desta IES e conforme as novas instruções indicadas pela SEPLAN-PI, tendo como foco a medição de resultados dos serviços prestados à população.

A execução orçamentária do ano de 2020, devido a paralisação de muitas atividades, correspondeu a 70% do valor total do orçamento previsto, notadamente na fonte de tesouro estadual, que contabilizou 80% do volume total, conforme quadro anexo.

Outra importante atividade rotineira da Pró-Reitoria de Planejamento e Finanças – PROPLAN foi o acompanhamento da realização das etapas das despesas públicas, compreendendo a liberação do orçamento, a emissão da nota de reserva, o empenho, a liquidação e o pagamento dos processos financeiros desta IES. Para tanto, elaboramos a

planilha de custeio junto à SEFAZ, quando foram iniciados os procedimentos para execução financeira, buscando tornar mais ágil a liberação dos recursos da Fonte do Tesouro Estadual (FONTE 00). Também ocorreu a prestação de contas/2019 dos recursos de todas as fontes junto ao Conselho de Administração e Planejamento – CONAPLAN/UESPI e ao Conselho Diretor - CONDIR, cuja prestação de contas está disponibilizada no site da UESPI, no endereço <https://www.uespi.br/proplan>.

Quanto ao controle orçamentário e financeiro, foi enviada, em tempo hábil, a prestação de contas mensal desta IES ao TCE, à Assembleia Legislativa do Estado e à Secretaria de Fazenda Estadual.

Por fim, foram realizados o balanço anual, o acompanhamento das execuções orçamentárias e financeira. No SICONV, foi feito o acompanhamento dos convênios e regularizadas pendências junto a entes federais, além de compartilhamento de informações no Sistema de Gestão de Prestação de Contas (SIGPC) do FNDE. O SIMO – Sistema de Monitoramento de Ações Estratégicas foi sistematicamente atualizado.

I – Ações executadas em 2020

ACÕES	DETALHAMENTO DAS AÇÕES
<i>Elaboração, cadastramento e acompanhamento do Quadro de Detalhamento de Despesas – QDD da Instituição na Lei Orçamentária Anual – LOA e Mensagens anuais</i>	<i>Lei de Diretrizes Orçamentária – LDO - enviada à SEPLAN, no mês de abril do corrente ano.</i> <i>Lei Orçamentária Anual – LOA - construída sistematicamente com os Diretores de Campus, Unidades e Pró-Reitores para consolidação da proposta numa ótica participativa. Enviada à SEPLAN no mês de setembro do corrente ano.</i>
<i>Acompanhamento do Plano de Desenvolvimento Institucional 2017 -2021</i>	<i>O planejamento institucional é um modelo de decisão unificado e integrador que determina e revela o propósito organizacional em termos de valores, missão, objetivos, estratégias, metas e ações, delimita os domínios de atuação da Instituição e descreve as condições internas de resposta ao ambiente externo e a forma de modificá-las, com vistas ao fortalecimento da Instituição. Desse modo, o Plano tem o propósito de integrar todos os níveis da Instituição para a consecução dos fins maiores. Elaborado no ano de 2016, avaliado e reformulado com projeções até 2021, no ano de 2019, foi constituído a Comissão que acompanha a execução das metas e ações do Plano de Desenvolvimento Institucional – PDI, através da Portaria nº 0280, de 24 de maio de 2019, para o exercício 2022 – 2025.</i>

	Nº	OBJETO	CONVÊNIO SICONV	VALOR GLOBAL	INÍCIO VIGÊNCIA	FIM VIGÊNCIA
Captação, inclusão, acompanhamento e prestação de contas de emendas federais / convênios	1	Construção em Uruçuí e aquisição de equipamentos para o Unati	841525/2016	375.000,00	31/01/2022	Em atendimento de diligência, não houve recursos liberados FNDE
	2	Aquisição de equipamentos para o campus de Oeiras	840754/2016	985.648,00	30/12/2016	29/04/2022 Não há recursos liberados, aguardando licitação por parte desta IES.
	3	Reforma de espaço para núcleo de práticas jurídicas	840752/2016	269.143,00	30/12/2016	04/02/2022 Em análise do projeto básico pelo FNDE, recurso não liberado.
	4	Construção de salas de aulas no centro de tecnologia e urbanismo – CTU	840753/2016	409.000,00	30/12/2016	31/01/2022 Em complementação do projeto básico para encaminhar ao concedente.
	5	Profletras – oferta de mestrado profissional em letras	826914/2016	101.100,00	14/06/2016	31/12/2022 Em execução do PTA.
	6	Proext – oferta de cursos de extensão nas áreas de Agronomia, Ciências da Computação e Pedagogia	824049/15	416.176,42	18/12/2015	31/12/2020 Em análise do plano de trabalho pelo concedente – CAPES.

7	Construção de Campus de Oeiras	821562/15	1.147.671,98	29/12/2015	14/09/2021 Em análise do plano de trabalho pelo concedente - FNDE
8	Aquisição de material de consumo - Emenda Regina Sousa	820971/15	155.760,00	29/12/2015	25/02/2022 Em procedimento licitatório.
09	Aquisição de equipamentos e acervo bibliográfico	808460/14	2.723.400,00	19/12/2014	28/02/2022 Aguardando a entrega dos livros e procedimento licitatório.
10	Pronera - oferta do curso de agronomia	813803/14	1.210.494,00	30/12/2014	03/12/2021 Em execução do PTA
11	Pronera - oferta do Curso de Pedagogia	813798/14	1.260.815,00	30/12/2014	01/02/2020 Em execução do PTA
12	Pronera - oferta do Curso de Geografia	813796/14	1.422.740,00	30/12/2014	11/01/2022 Em execução do PTA
13	Construção da Pista de Atletismo	795836/13	8.882.500,00	30/12/2013	30/12/2020 Obra concluída
14	Aquisição de material permanente	852817/2017	330.000,00	02/10/2017	08/04/2022 Aguardando a indicação do Procurador pela PGE para recorrer da prorrogação da vigência.
15	Aquisição de equipamentos Nupidh	879680/2018	404.000,00	01/06/2018	29/04/2022 Em procedimento licitatório.

	16	Aquisição de equipamentos Laboratórios de Enfermagem	de 879720/2018	2.020.000,00	01/06/2015	31/04/2022 Em procedimento licitatório.
	17	Parfor – oferta de 1ª e 2ª Licenciatura	de 879530/2018	1.800.000,00	03/12/2018	31/08/2022 Em procedimento licitatório.
	18	Proposta financiamento de bolsas residentes HGV – FACIME	894181/2019	206.486,66	01/04/2019	14/07/2022 Em procedimento licitatório.
	TOTAL			R\$ 24.119.935,06		
Acompanhamento das obras de engenharia e com recursos de convênio através do Sistema de Monitoramento –SIMO.	Pista de Atletismo do campus Poeta Torquato Neto, foi concluído em Março de 2020, para atender a Comunidade Acadêmica da Uespi, através do Convênio nº 795836/2013; Construção do Campus de Oeiras, através do Convênio nº 821562/2015; Galpão (Depósito) e reforma da Biblioteca. Ressaltamos que referente aos convênios de obras desta IES ainda não há recursos liberados, aguardando análise e parecer do FNDE, sobre os projetos de engenharia.					
Acompanhamento dos contratos firmados entre a UESPI e demais órgãos e fornecedores através do Sistema de Monitoramento –SIMO	Inclusão e acompanhamento das ações no SIMO de todos os Convênios, Contratos e Termos Aditivos firmados por esta IES.					
Inclusão de dados no sistema SISCONF – Sistema de Controle Financeiro	O SISCONF – Sistema de Controle Financeiro permite o acompanhamento das etapas de execução orçamentária e financeira promovendo também transparência dos processos.					
Elaborar, encaminhar e relatar perante o Conselho Diretor o Relatório de Ações desta IES no ano anterior.	Ação sistemática desempenhada durante todos os anos. Enviados anualmente até o mês de março do ano subsequente para aprovação junto ao Conselho Diretor – CONDIR, no ano de 2018, foi aprovado através da Resolução CONDIR nº 013/2019, de 19 de dezembro de 2019.					
Ações de controle Orçamentário e Financeiro (Setor de contabilidade).	Quanto ao controle orçamentário e financeiro, é enviada a prestação de contas mensal desta IES ao TCE, à Assembleia Legislativa do Estado e à Fazenda Estadual. Emissão de relatório no SIAFI de balanços (anuais) e acompanhamento das execuções orçamentárias e financeiras; No SICONV, é feito o acompanhamento dos convênios e contrato de repasse realizados entes federais;					

	<i>Realização de conciliação bancária e controle dos suprimentos de fundos.</i>
<i>Acompanhamento da Planilha de custeio – SEFAZ</i>	<i>Planilha de custeio – SEFAZ, elaborada junto à SEADPREV, aprovada por essa secretaria e enviada à SEFAZ, acompanhamento das notas de Reservas e liberação de empenhos.</i>

FONTE: PROPLAN – 2020

Orçamento Planejado e Executado em 2020

FR 100	<i>Dotação Inicial:</i>	<i>225.443.697,00</i>	% Pago/Dotação Atualizada 80,36% <i>Despesas Pagas</i>
	<i>Dotação Atualizada:</i>	<i>226.270.704,00</i>	
	<i>Despesas Empenhadas</i>	<i>204.145.740,91</i>	
	<i>Despesas Liquidadas</i>	<i>201.949.387,23</i>	
	<i>Despesas Pagas</i>	<i>181.844.389,56</i>	
FR 116	<i>Dotação Inicial</i>	<i>8.519.568,00</i>	9,25% <i>Despesas Pagas</i>
	<i>Dotação Atualizada</i>	<i>8.519.568,00</i>	
	<i>Despesas Empenhadas</i>	<i>788.333,42</i>	
	<i>Despesas Liquidadas</i>	<i>788.333,42</i>	
	<i>Despesas Pagas</i>	<i>788.333,42</i>	
FR 120	<i>Dotação Inicial</i>	<i>7.000.000,00</i>	1,86% <i>Despesas Pagas</i>
	<i>Dotação Atualizada</i>	<i>2.256.984,00</i>	
	<i>Despesas Empenhadas</i>	<i>141.196,77</i>	
	<i>Despesas Liquidadas</i>	<i>42.006,51</i>	
	<i>Despesas Pagas</i>	<i>42.006,51</i>	

FR 210	<i>Dotação Inicial</i>	15.238.864,00	0,21% <i>Despesas Pagas</i>
	<i>Dotação Atualizada</i>	26.597.785,00	
	<i>Despesas Empenhadas</i>	724.723,46	
	<i>Despesas Liquidadas</i>	59.601,00	
	<i>Despesas Pagas</i>	56.960,50	
TOTAL	<i>Dotação Inicial</i>	256.202.129,00	70,00% <i>Despesas Pagas</i>
	<i>Dotação Atualizada</i>	263.645.041,00	
	<i>Despesas Empenhadas</i>	205.799.994,56	
	<i>Despesas Liquidadas</i>	202.839.328,16	
	<i>Despesas Pagas</i>	182.731.689,99	

DOTAÇÃO E EXECUÇÃO ORÇAMENTÁRIA 2014-2020 - FONTE 00									
ANO	ORÇAMENTO (INICIAL)	% em relação ao ano anterior	SUPLEMENTAÇÃO DO ORÇAMENTO	TOTAL: ORÇAMENTO INICIAL + SUPLEMENTAÇÃO	% em relação ao ano anterior	EMPENHADO (FONTE 00)	% em relação ao ano anterior	PAGO (FONTE 00)	% de exe(c)/rel ao orç. total)
2014	164.028.280,00		16.894.500,00	R\$ 180.922.780,00		135.725.219,88		122.692.776,26	
2015	179.608.280,00	9,50%	1.384.589,00	R\$ 180.992.869,00	0,04%	158.950.968,24	88%	144.140.834,13	80%
2016	183.302.831,00	2,06%	3.300.678,00	R\$ 186.603.509,00	1,60%	169.765.718,00	91%	159.765.717,74	86%
2017	185.488.965,00	1,19%	9.238.955,00	R\$ 194.727.920,00	5,89%	179.678.234,48	92%	167.423.001,27	86%
2018	194.200.017,00	4,70%	42.200.861,00	R\$ 236.438.678,00	21,42%	221.130.830,68	94%	177.135.291,00	75%
2019	203.617.547,00	4,85%	12.263.689,00	R\$ 215.881.236,00	-8,70%	213.013.974,14	98%	188.748.461,44	87%
2020	225.443.697,00	10,71%	827.007,00	R\$ 226.270.704,00	4,81%	204.145.740,91	90%	181.844.389,56	80%
FONTE: SIAFE/SEFAZ/UESPI									

DIVISÃO DE DESENVOLVIMENTO INSTITUCIONAL- DDI: Convênios, Contratos e Termos Aditivos firmados com outros Órgãos:

Convênios: Serviço Social do Comércio – SESC	01
Contratos	26
Termos Aditivos	11
Termo de Suspensão de Contratos	01
Termo de Doação	01

8. NÚCLEO DE CONCURSOS E PROMOÇÃO DE EVENTOS – NUCEPE

NENHUM CONCURSOS FOI REALIZADO NO ANO DE 2020 – POR DETERMINAÇÃO DO DECRETO ESTADUAL Nº 18.895 DE 19/03/2020, POR CAUSA DA PANDEMIA – COVID 19.

9. ACERVOS BIBLIOGRÁFICO – UESPI/2020.

CAMPI NÚCLEOS	LIVROS		TESES DISSERTAÇÃO	PERIÓDICOS	TOTAL VOLUME
	TITULOS	EXEMPLARES			
BOM JESUS	179	1.043	840	106	1.989
CAMPO MAIOR	2.144	4.244	833	177	7.398
CLÓVIS MOURA	3.000	9.000	1.800	15	10.815
CORRENTE	09	22	-	--	22
FLORIANO	4.130	7.110	2.265	2.609	11.626

OEIRAS	3.387	6.722	512	392	7.626
PARNAÍBA	5.000	5.460	1.805	982	8.247
PIRIPIRI	1.884	2.950	1.408	77	4.435
PICOS	3.410	5.716	2.490	2.556	10.975
POETA TORQUATO NETO	12.801	39.674	5.278	9.962	54.914
GCS/ FACIME	6.212	8.025	1.512	2.091	11.628
SÃO RAIMUNDO NONATO	3.673	5.579	523	620	6.941
URUÇUI	10	34			34

OBS:

Os dados quantitativos relativos aos acervos das bibliotecas dos Campi da UESPI. Oportunamente, enfatizamos sobre as dificuldades para obtenção de dados atualizados, pelo fato de a universidade estar há mais de 01 ano com suspensão de contrato com o Sistema de Automação de Bibliotecas (SIABI), inviabilizando a obtenção de relatórios.

As informações apresentadas neste relatório são creditadas aos diversos órgãos que compõem a estrutura da UESPI, as quais foram catalogadas e sistematizadas pela Pró – Reitoria de Planejamento e Finanças – PROPLAN; Pró – Reitoria Adjunta de Planejamento e Finanças, pela Divisão de Desenvolvimento Institucional – DDI, da Diretoria de Planejamento e Orçamento – DIPLAN desta IES.



GOVERNO DO ESTADO DO PIAUÍ
UNIVERSIDADE ESTADUAL DO PIAUÍ – UESPI
PRÓ-REITORIA DE ADMINISTRAÇÃO E FINANÇAS- PROPLAN
DIRETORIA DE PLANEJAMENTO E ORÇAMENTO – DIPLAN
DIVISÃO DE DESENVOLVIMENTO INSTITUCIONAL – DDI



RELATÓRIO DE AÇÕES 2020

ANEXOS



GOVERNO DO ESTADO DO PIAUÍ
UNIVERSIDADE ESTADUAL DO PIAUÍ – UESPI
PRÓ-REITORIA DE ADMINISTRAÇÃO E FINANÇAS- PROPLAN
DIRETORIA DE PLANEJAMENTO E ORÇAMENTO – DIPLAN
DIVISÃO DE DESENVOLVIMENTO INSTITUCIONAL – DDI



RELATÓRIO DE AÇÕES 2020

PRÓ – REITORIA DE PLANEJAMENTO E FINANÇAS – PROPLAN

DCF

RELATÓRIO DE AÇÕES 2020 – DICONF						
AÇÕES	OBJETIVOS	RESULTADOS ALCANÇADOS	RECURSOS FINANCEIROS		PERÍODO	SITUAÇÃO ATUAL
			VALOR (R\$)	FONTE		
<p>DCF – Responsável pela parte financeira e contábil da instituição. É formado por três divisões: Divisão de Execução Orçamentária e Financeira (DEOF), responsável pelos pagamentos da instituição feitos através de empenhos; Divisão de Contabilidade (DC), responsável pela prestação de contas dos convênios e dos recursos da UESPI, pela conciliação bancária e por toda parte contábil, além de ser proceder a execução, acompanhamento e controle do Sistema ISSO online da Prefeitura Municipal de Teresina; e Divisão de Tesouraria (DT), responsável pela prestação de contas vinda dos campus do interior e taxas, como as provenientes da biblioteca.</p>	<p>Manter sempre a eficiência e eficácia na elaboração e execução das atividades destas Divisões.</p>	<p>Atividades cumpridas.</p>	--	--	<p>Janeiro a Dezembro de 2020</p>	<p>Concluído</p>
<p>Lançamento das receitas de arrecadação e convênios, fonte 10 e 00; Conciliação das contas bancárias, conferências de todos lançamentos contábeis; Prestação de contas mensal e anual desta IES enviadas ao TCE – PI e Assembleia Legislativa.</p>	<p>Manter sempre a eficiência e eficácia na elaboração e execução das atividades desta Divisão.</p>	<p>Atividades cumpridas.</p>	--	--	<p>Janeiro a Dezembro de 2020</p>	<p>Concluído</p>

DCF

Escrituração da incorporação de bens; Emissão de certidões negativas, quando solicitadas; Levantamento das ordens bancárias pagos por mês; Emissão da 2ª via de todos os documentos escriturados, enviados a AUDI para a conformidade diária; Fechamento da disponibilidade financeira mensal da conta única, fontes 10 e 00	Manter sempre a eficiência e eficácia na elaboração e execução das atividades desta Divisão.	Atividades cumpridas.	--	--	Janeiro a Dezembro de 2020	Concluído
Informações para os setores, processos pagos e contas bancárias; Levantamento diversos para órgãos internos e externos; Localização de processos de pagamentos, quando solicitados e controle através do sistema protocolo UESPI.	Manter sempre a eficiência e eficácia na elaboração e execução das atividades desta Divisão.	Atividades cumpridas.	--	--	Janeiro a Dezembro de 2020	Concluído
Prestação de contas de convênios firmados com: MEC, FNDE, BNB, CODEVASF, SEDUC E SESAPI/FACIME.; Envio mensal da DCTF (Receita Federal); Informação para declaração de IRRF pessoa física, serviços pagos no elemento de despesa 339036; Baixas mensal: de diárias, suprimento de fundos e material de consumo.	Manter sempre a eficiência e eficácia na elaboração e execução das atividades desta Divisão.	Atividades cumpridas.	--	--	Janeiro a Dezembro de 2020	Concluído
Organização de todos os processos diários de pagamento. Média de 100 processos por dia, conferir numeração das páginas, documentação, cópias do Convênio, Plano de trabalho, Folha de pagamento e assinatura dos Responsáveis. No sistema SEI PI	Manter sempre a eficiência e eficácia na elaboração e execução das atividades desta Divisão.	Atividades cumpridas.	--	--	Janeiro a Dezembro de 2020	Concluído

DCF

Elaboração dos Ofícios, Memorandos e demais documentações de solicitação contábil e financeira junto à SEFAZ-PI para o fiel cumprimento de objeto do Convênio.	Manter sempre a eficiência e eficácia na elaboração e execução das atividades desta Divisão.	Atividades cumpridas.	--	--	Janeiro a Dezembro de 2020	Concluído
Elaboração das Ordens Bancárias junto às instituições Bancárias.	Manter sempre a eficiência e eficácia na elaboração e execução das atividades desta Divisão.	Atividades cumpridas.	--	--	Janeiro a Dezembro de 2020	Concluído
Fixação das despesas e classificação de todos os processos de pagamentos, de acordo com Plano de contas e Manual de orientações do SIAFEM do Estado do Piauí.	Manter sempre a eficiência e eficácia na elaboração e execução das atividades desta Divisão.	Atividades cumpridas.	--	--	Janeiro a Dezembro de 2020	Concluído
Realização do Empenho de todos os processos de Despesas incluindo Deduções (INSS, ISS, IRPF,IRPJ) e demais deduções Legais)	Manter sempre a eficiência e eficácia na elaboração e execução das atividades desta Divisão.	Atividades cumpridas.	--	--	Janeiro a Dezembro de 2020	Concluído
Liquidação das despesas.	Manter sempre a eficiência e eficácia na elaboração e execução das atividades desta Divisão.	Atividades cumpridas.	--	--	Janeiro a Dezembro de 2020	Concluído
Emissão das Guias da Previdência Social (GPS), Prefeitura Municipal (ISS) e Receita Federal (IR) em média de 50 p/dia.	Manter sempre a eficiência e eficácia na elaboração e execução das atividades desta Divisão.	Atividades cumpridas.	--	--	Janeiro a Dezembro de 2020	Concluído

DCF

<p>Elaboração das PD's (Programa de desembolso) em média 50 p/dia. acompanhando no extrato da conta corrente do Convênio se os recursos financeiros foram devidamente creditado, caso contrário, providenciar regularização junto ao Banco do Brasil e efetivar o pagamento.</p>	<p>Manter sempre a eficiência e eficácia na elaboração e execução das atividades desta Divisão.</p>	<p>Atividades cumpridas.</p>	<p>--</p>	<p>--</p>	<p>Janeiro a Dezembro de 2020</p>	<p>Concluído</p>
<p>Juntamente com a Auditoria da UESPI executar a Conformidade diária dos documentos do Siafem. Exigência da CGE-PI e TCE-PI.</p>	<p>Manter sempre a eficiência e eficácia na elaboração e execução das atividades desta Divisão.</p>	<p>Atividades cumpridas.</p>	<p>--</p>	<p>--</p>	<p>Janeiro a Dezembro de 2020</p>	<p>Concluído</p>
<p>Prestação de Contas Parcial e final junto aos Concedentes dos Repasse financeiros.</p>	<p>Manter sempre a eficiência e eficácia na elaboração e execução das atividades desta Divisão.</p>	<p>Atividades cumpridas.</p>	<p>--</p>	<p>--</p>	<p>Janeiro a Dezembro de 2020</p>	<p>Concluído</p>



Raimundo Norberto de Souza Junior
 Diretor-Geral do SIAFEM
 Universidade Estadual do Piauí



GOVERNO DO ESTADO DO PIAUÍ
UNIVERSIDADE ESTADUAL DO PIAUÍ – UESPI
PRÓ-REITORIA DE ADMINISTRAÇÃO E FINANÇAS- PROPLAN
DIRETORIA DE PLANEJAMENTO E ORÇAMENTO – DIPLAN
DIVISÃO DE DESENVOLVIMENTO INSTITUCIONAL – DDI



RELATÓRIO DE AÇÕES 2020

PRÓ - REITORIAS



GOVERNO DO ESTADO DO PIAUÍ
UNIVERSIDADE ESTADUAL DO PIAUÍ – UESPI
PRÓ-REITORIA DE ADMINISTRAÇÃO E FINANÇAS- PROPLAN
DIRETORIA DE PLANEJAMENTO E ORÇAMENTO – DIPLAN
DIVISÃO DE DESENVOLVIMENTO INSTITUCIONAL – DDI



RELATÓRIO DE AÇÕES 2020

PRÓ – REITORIA DE ADMINISTRAÇÃO – PRAD



RELATÓRIO DE AÇÕES REALIZADAS NO ANO DE 2020
DIVISÃO DE ASSISTÊNCIA E OBRIGAÇÕES SOCIAIS - DAOS

AÇÕES	OBJETIVOS	RESULTADOS ALCANÇADOS	SITUAÇÃO
<ul style="list-style-type: none">Realizar os procedimentos admissionais para servidores, professores e técnicos e comissionados exclusivos;	<ul style="list-style-type: none">Admissão de Professores e Técnicos Efetivos e Cargos Comissionados Exclusivos;	<ul style="list-style-type: none">Professores Admitidos - 08Comissionados Exclusivos - 06	AÇÕES REALIZADAS 2020
<ul style="list-style-type: none">Encaminhar ao arquivo todos os documentos dos servidores para abertura de prontuários e seu arquivamento.	<ul style="list-style-type: none">Abrir pastas individuais para cada servidor.	<ul style="list-style-type: none">Prontuários atualizados para consultas.	
<ul style="list-style-type: none">Instruir processos de: Contagem de Tempo de Serviço, Licença Prêmio, Licença Capacitação, Licença Sem Vencimento e solicitações diversas.	<ul style="list-style-type: none">Informar situação funcional dos interessados, observando sempre o embasamento legal e dando o devido direcionamento.	<ul style="list-style-type: none">Em média 998 despachosLicença Prêmio/Capacitação - 07Licença sem vencimento - 02	
<ul style="list-style-type: none">Encaminhar processos de licença médica e licença maternidade ao CIASPI.	<ul style="list-style-type: none">Concessão de licenças.	<ul style="list-style-type: none">Licença Médica - 54Licença Maternidade - 12	
<ul style="list-style-type: none">Instruir e encaminhar processos de exoneração, vacância, aposentadoria.	<ul style="list-style-type: none">Informar a situação funcional dos interessados e encaminhar os processos a SEAD para os trâmites legais.	<ul style="list-style-type: none">Exoneração Professores - 02Exoneração Técnicos - 00Rescisão Prestadores - 01Aposentados - Técnicos - 03Aposentado Docentes - 07Falecidos - 09Vacância Professores - 00	AÇÕES REALIZADAS 2020



RELATÓRIO DE AÇÕES REALIZADAS NO ANO DE 2020
DIVISÃO DE ASSISTÊNCIA E OBRIGAÇÕES SOCIAIS – DAOS

AÇÕES	OBJETIVOS	RESULTADOS ALCANÇADOS	SITUAÇÃO
<ul style="list-style-type: none">Instruir processos de promoção e progressão e alteração de regime de trabalho.	<ul style="list-style-type: none">Informar a situação funcional para auxiliar a análise da CPPD.	<ul style="list-style-type: none">Vacância Técnicos – 00Progressões docentes – 60Promoções docentes – 37Alteração de Regime de Trabalho docentes – 24Promoção/Progressões técnico - 133	AÇÕES REALIZADAS 2020
<ul style="list-style-type: none">Acompanhar e manter atualizados os sistemas usados na divisão.	<ul style="list-style-type: none">Manter atualizados os sistemas: RHIWEB, SFP.	<ul style="list-style-type: none">Dados sempre atualizados.	
<ul style="list-style-type: none">Acompanhar o sistema de ponto eletrônico, cadastrar e excluir servidores, atualização diária de justificativas de faltas, emitir frequências manuais e enviar aos Campi/Núcleo.	<ul style="list-style-type: none">Controlar as frequências dos servidores efetivos, prestadores de serviço e comissionados exclusivo através do ponto eletrônico e das frequências manuais.	<ul style="list-style-type: none">Gerenciamento e controle das frequências do ponto eletrônico e manuais.	
<ul style="list-style-type: none">Emitir escala de férias anual, expedir notificações férias mensais, controlar períodos aquisitivos de férias, bem como todos os tipos de afastamentos,	<ul style="list-style-type: none">Controlar os períodos de férias dos servidores.	<ul style="list-style-type: none">Quantidade de servidores efetivos, prestadores de serviço e prestadores de serviço afastados para férias - 432	
<ul style="list-style-type: none">Emitir comunicados aos interessados sobre suas solicitações através de ofício e e-	<ul style="list-style-type: none">Comunicar oficialmente os interessados sobre suas solicitações.	<ul style="list-style-type: none">Comunicados – 43Declaração – 55	



GOVERNO DO ESTADO DO PIAUÍ
UNIVERSIDADE ESTADUAL DO PIAUÍ – UESPI
PRÓ-REITORIA DE ADMINISTRAÇÃO - PRAD
DEPARTAMENTO DE GESTÃO DE PESSOAL – DGP
DIVISÃO DE ASSISTÊNCIA E OBRIGAÇÕES SOCIAIS - DAOS



RELATÓRIO DE AÇÕES REALIZADAS NO ANO DE 2020
DIVISÃO DE ASSISTÊNCIA E OBRIGAÇÕES SOCIAIS – DAOS

AÇÕES	OBJETIVOS	RESULTADOS ALCANÇADOS	SITUAÇÃO
mail. Declarações e Certidões.		<ul style="list-style-type: none">• Certidão - 08	
<ul style="list-style-type: none">• Emitir relatórios diversos.	<ul style="list-style-type: none">• Controlar todos os dados sobre os servidores, através de planilhas manuais pois não dispomos de um sistema de pessoal.	<ul style="list-style-type: none">• Atualização através de planilhas manuais.	
<ul style="list-style-type: none">• Encaminhar documentos a seção de arquivo.	<ul style="list-style-type: none">• Manter os prontuários dos servidores atualizados.	<ul style="list-style-type: none">• Prontuários Atualizados	

Elody Melo
Elody Rosa de Melo
Chefe da Divisão de Assistência e
Obrigações Sociais - DAOS / UESPI
Matrícula: 001121-5



GOVERNO DO ESTADO DO PIAUÍ
UNIVERSIDADE ESTADUAL DO PIAUÍ – UESPI
PRÓ-REITORIA DE ADMINISTRAÇÃO E FINANÇAS – PROPLAN
DIRETORIA DE PLANEJAMENTO E ORÇAMENTO – DIPLAN
DIVISÃO DE DESENVOLVIMENTO INSTITUCIONAL – DDI



1

RELATÓRIO DE AÇÕES REALIZADAS EM TODOS OS ANOS

CAMPUS: Campus Poeta Torquato Neto
SETOR: DIVISÃO DE SERVIÇOS GERAIS

AÇÕES		OBJETIVOS	RESULTADOS ALCANÇADOS	RECURSO FINANCEIRO		PERÍODO DE REALIZAÇÃO	SITUAÇÃO ATUAL
TIPO	NOME			Suprimento de Fundos	Suprimento de Fundos		
Ensino	Colocação de piso e reforma na parte elétrica da Coordenação de Educação física	Melhorar o ambiente de trabalho dos técnicos, docentes e discentes	Melhoria nos ambientes de trabalho	Suprimento de Fundos	Suprimento de Fundos	2020	Concluída
Administrativa(Infraestrutura)	Reforma do Laboratório do CCN	Melhorar o ambiente de ensino para docentes e discentes	Melhoria nos ambientes de ensino	Suprimento de Fundos	Suprimento de Fundos	2020	Concluída
Administrativa(Infraestrutura)	Pintura no corrimão do prédio Piraja	Melhorar o ambiente de trabalho para técnicos, docentes, discentes e comunidade em geral.	Melhorar o ambiente de trabalho para técnicos, docentes, discentes e comunidade em geral.	Suprimento de Fundos	Suprimento de Fundos	2020	Concluída
Administrativa(Infraestrutura)	Reforma do teto no Instituto de Educação	Melhorar o ambiente de trabalho para técnicos, docentes, discentes e comunidade em geral.	Melhoria nos ambientes de trabalho	Suprimento de Fundos	Suprimento de Fundo	2020	Concluída
Administrativa(Infraestrutura)	Reforma do Banheiro da Diretoria do CCECA	Melhorar o ambiente para os discentes e comunidade em geral	Melhoria nos ambientes de trabalho	Suprimento de Fundos	Suprimento de Fundos	2020	Concluída



GOVERNO DO ESTADO DO PIAUÍ
UNIVERSIDADE ESTADUAL DO PIAUÍ – UESPI
PRÓ-REITORIA DE ADMINISTRAÇÃO E FINANÇAS – PROPLAN
DIRETORIA DE PLANEJAMENTO E ORÇAMENTO – DIPLAN
DIVISÃO DE DESENVOLVIMENTO INSTITUCIONAL – DDI



2

Administrativa(Infraestrutura)	Levantamento de tijolos na antiga Biblioteca	Melhorar o ambiente de trabalho para técnicos, docentes, discentes e comunidade em geral.	Melhoria nos ambientes de trabalho	Suprimento de Fundos	Suprimento de Fundo	2020	Concluída
Administrativa(Infraestrutura)	Colocação de Passarela e Pintura geral no CCSA	Melhorar o ambiente de trabalho para técnicos, docentes, discentes e comunidade em geral.	Melhoria nos ambientes de trabalho	Suprimento de Fundos	Suprimento de Fundos	2020	Concluída
Administrativa(Infraestrutura)	Colocação de azulejo no Laboratório do Colegio Amazonas	Melhorar o ambiente de trabalho para técnicos, docentes, discentes e comunidade em geral.	Melhoria nos ambientes de trabalho	Suprimento de Fundos	Suprimento de Fundo	2020	Concluída
Administrativa(Infraestrutura)	Pintura na FACIME	Melhorar o ambiente de trabalho para técnicos, docentes, discentes e comunidade em geral.	Melhoria nos ambientes de trabalho	Suprimento de Fundos	Suprimento de Fundo	2020	Concluída



GOVERNO DO ESTADO DO PIAUÍ
UNIVERSIDADE ESTADUAL DO PIAUÍ – UESPI
DIRETORIA DE PLANEJAMENTO E ORÇAMENTO – DIPLAN
DIVISÃO DE DESENVOLVIMENTO INSTITUCIONAL – DDI
DIVISÃO DE DOCUMENTAÇÃO – DD.



RELATÓRIO DE AÇÕES REALIZADAS (EXERCÍCIO 2020) - DIVISÃO DE DOCUMENTAÇÃO – DD

SETOR / CAMPUS / NÚCLEO: **DIVISÃO DE DOCUMENTAÇÃO E ARQUIVO** / CAMPUS TORQUATO NETO
DEPARTAMENTO RESPONSÁVEL: PRAD / DGP - 2020

AÇÕES	OBJETIVOS	RESULTADOS ALCANÇADOS	PERÍODO DE REALIZAÇÃO	ESTÁGIO ATUAL
Manutenção e controle do arquivo permanente de prontuário de servidor e professor: aposentado, falecido, exonerado, comissionado e PDV.	Organizar e arquivar de forma acessível para consultas do DGP.	Facilidade e rapidez no atendimento aos interessados.	Janeiro a Dezembro 2020	Arquivamento permanente de prontuários
Acompanhamento, fiscalização e emissão de relatórios relativos à execução contratual celebrado entre FUESPI e ECT.	Acompanhar, fiscalizar e emitir relatórios relativos à execução contratual celebrado entre FUESPI e ECT pelo sistema SEI	Serviços prestados satisfatoriamente pela ECT.	Janeiro a Dezembro 2020	Serviço permanente.
Manutenção e controle do arquivo permanente de processos encerrados recebidos da REITORIA	Organizar e arquivar de forma acessível para consultas internas.	Facilidade e rapidez no atendimento aos interessados.	Janeiro a Dezembro 2020	Arquivamento permanente de processos
Organização e controle do Diário Oficial do Estado	Organizar, encadernar e arquivar de forma acessível para consultas internas.	Facilidade e rapidez no atendimento aos interessados.	Janeiro a Dezembro 2020	Disponibilização On-line de responsabilidade do Estado



GOVERNO DO ESTADO DO PIAUÍ
UNIVERSIDADE ESTADUAL DO PIAUÍ – UESPI
DIRETORIA DE PLANEJAMENTO E ORÇAMENTO – DIPLAN
DIVISÃO DE DESENVOLVIMENTO INSTITUCIONAL – DDI
DIVISÃO DE DOCUMENTAÇÃO – DD.



RELATÓRIO DE AÇÕES REALIZADAS EM 2020 - SETOR / CAMPUS / NÚCLEO: **DIVISÃO DE DOCUMENTAÇÃO E ARQUIVO** / CAMPUS
TORQUATO NETO - DEPARTAMENTO RESPONSÁVEL: PRAD / DGP

AÇÕES	OBJETIVOS	RESULTADOS ALCANÇADOS	RECURSO FINANCEIRO			PERÍODO DE REALIZAÇÃO	ESTÁGIO ATUAL
			QTD (Anual)- Janeiro à Dezembro	VALO(RS) Janeiro à Dezembro	FONTE		
Envio e controle de Correspondência acional e internacional via correios - UESPI/ NEAD e PARFOR	Controlar e quantificar as correspondências para mensurar despesas junto aos Correios e Telégrafos.	Correspondências enviadas pela UESPI, NEAD e PARFOR	(Quantidade total de envio de correspondências até o momento) R\$: 0,00	(Valor total de envio de correspondências até o momento) R\$0,00	UESPI- GOVERNO ESTADUAL E FEDERAL	Janeiro a Dezembro 2020	ANDAMENTO DE FORMALIZAÇÃO DE NOVO CONTRATO

Tipo	2022												TOTAL
	Jan	Fev	Mar	Abr	Mai	Jun	Jul	Agv	Set	Out	Nov	Dez	
Demanda Interna: Controle Interno													2
Process: Emissão de Certidões e Declarações	1												1
Process: Férias - Abono				1									2
Process: Progressão e Promoção (Quadro Efetivo)												1	1
Process: Saúde - Alastamento Preventivo para Trabalho Remoto			1					1		1			2
Solicitação de pagamento a terceiros				1									1
Suprimento de Fundos: Concessão e Prestação de Contas	1												1
TOTAL:	2	1	1	1				1	1		1		10

▲ **Controle Interno**

Tipo	Processos com transição no período	
	Quantidade	
Demanda Interna: Controle Interno	2	
Documento Oficial: Ofício, Memorando, Portaria, Edital, Instrução Normativa e outros	14	
Encaminhamento de Documento / Informação	1	
Gestão de Contrato: Acompanhamento da Execução	1	
PGI: OFÍCIO DE INFORMAÇÕES	1	
Process: Emissão de Certidões e Declarações	1	
Process: Férias - Abono	2	
Process: Licença por Exercício Profissional	1	
Process: Progressão e Promoção (Quadro Efetivo)	2	
Process: Saúde - Alastamento Preventivo para Trabalho Remoto	2	
Solicitação	2	
Solicitação de Dívidas e/ou Passagens	1	
Solicitação de pagamento a terceiros	1	
Suprimento de Fundos: Concessão e Prestação de Contas	1	
TOTAL:	32	

▼ **de SERVIÇO**

Tipo	Processos com andamento fechado na unidade ao final do período	
	Quantidade	
Demanda Interna: Controle Interno	10	
Documento Oficial: Ofício, Memorando, Portaria, Edital, Instrução Normativa e outros	1	
Encaminhamento de Documento / Informação	1	
PGI: OFÍCIO DE INFORMAÇÕES	1	
Process: Emissão de Certidões e Declarações	1	
Process: Férias - Abono	2	
Process: Licença por Exercício Profissional	1	
Process: Progressão e Promoção (Quadro Efetivo)	2	
Process: Saúde - Alastamento Preventivo para Trabalho Remoto	2	
Solicitação	2	
Solicitação de Dívidas e/ou Passagens	1	
Suprimento de Fundos: Concessão e Prestação de Contas	1	
TOTAL:	24	

▼ **de FUNDOS**

Tipo	Processos com andamento aberto na unidade ao final do período	
	Quantidade	
Demanda Interna: Controle Interno	2	
Documento Oficial: Ofício, Memorando, Portaria, Edital, Instrução Normativa e outros	4	
Gestão de Contrato: Acompanhamento da Execução	1	
Solicitação de pagamento a terceiros	1	
TOTAL:	8	

▲ **Quarta Instância**

Tipo	Tempo médio de transição no período	
	Tempo Médio	
Demanda Interna: Controle Interno	282d 14h 20m	
Documento Oficial: Ofício, Memorando, Portaria, Edital, Instrução Normativa e outros	34d 13h 54m	
Encaminhamento de Documento / Informação	7d 20h 56m 1s	
Gestão de Contrato: Acompanhamento da Execução	255d 2h 15m 33s	
PGI: OFÍCIO DE INFORMAÇÕES	24d 19h 29m 46s	
Process: Emissão de Certidões e Declarações	15m 49s	
Process: Férias - Abono	1h 56s	
Process: Licença por Exercício Profissional	3d 4h 9s	
Process: Progressão e Promoção (Quadro Efetivo)	2h 37m 7s	
Process: Saúde - Alastamento Preventivo para Trabalho Remoto	7d 15h 5m 20s	
Solicitação	25m 18s	

GERAL

▲ Visualizar

Documentos gerados no período

Tipo	2022												TOTAL
	Jan	Fev	Mar	Abr	Mai	Jun	Jul	Ago	Sep	Out	Nov	Dez	
Demissão	2	2	4			1			1			1	11
FUESP/FU - FORMULÁRIO DE AVALIAÇÃO DE DESEMPENHO									1				1
FUESP/FU - REQUERIMENTO GERAL			1	1				1			1		4
FUESP/FU - REQUERIMENTO PARA DESENV. NA CARREIRA									1				1
Movimento								1					1
Solicita Relatório de Precatização		2	1										3
TOTAL	2	2	5	1		1		2	2		1	1	21

▲ Visualizar

Documentos emitidos no período

Tipo	2022												TOTAL
	Jan	Fev	Mar	Abr	Mai	Jun	Jul	Ago	Sep	Out	Nov	Dez	
Certificado										1			1
Comprovante				1									1
Contratante				1					1				2
Ordemação									1				1
Documento				1									1
Etiquetas													1
Movimento			1										2
Notificação												1	1
Portaria	1												1
Processo		2											2
RG				1					1				2
Requerimento													1
Resolução													1
Restituição													1
TOTAL	0	2	1	4				1	2	1	1		18

▲ Visualizar



GOVERNO DO ESTADO DO PIAUÍ
UNIVERSIDADE ESTADUAL DO PIAUÍ – UESPI
PRÓ-REITORIA DE ADMINISTRAÇÃO E FINANÇAS – PROPLAN
DIRETORIA DE PLANEJAMENTO E ORÇAMENTO – DIPLAN
DIVISÃO DE DESENVOLVIMENTO INSTITUCIONAL – DDI



RELATÓRIO DE AÇÕES REALIZADAS EM TODOS OS ANOS

CAMPUS: Campus Poeta Torquato Neto
SETOR: Divisão de Material e Patrimônio - DMP

AÇÕES		OBJETIVOS	RESULTADOS ALCANÇADOS	RECURSO FINANCEIRO		PERÍODO DE REALIZAÇÃO	SITUAÇÃO ATUAL
TIPO	NOME						
Administrativa(Infraestrutura)	AQUISIÇÃO DE BENS	Aquisição de materiais de consumo e materiais permanentes para atendimento das demandas da instituição	Processos gerados para aquisição de materiais, como máscaras e álcool para protocolos da pandemia	Recurso Tesouro	Fonte 00	Jan/2020 a Dez/2020	Processos sem tramitação; Pregões sem vigência; e aquisição por outros meios.
Administrativa(Infraestrutura)	DOAÇÃO DE INSERVÍVEIS	Doação de bens inservíveis da Universidade para SEADPREV/PI	Ampliação de espaço no galpão do Patrimônio para recepção de novos bens.	Sem Recurso	Sem Recurso	Novembro/2020	Ação concluída
Administrativa(Infraestrutura)	MATERIAIS DE CONSUMO e SERVIÇOS	Compra de materiais para atendimento de demandas urgentes da UESPI e pequenos serviços.	Utilização de 05 suprimentos para compra de materiais de expediente, limpeza, refrigeração, elétricos, serviços e demais necessidades da Uespi, campi de Teresina.	Suprimento de Fundos	R\$ 30.000,00 (Suprimento de Fundos - ALMOXARIFADO)	Jan/2020 a Dez/2020	Processos concluídos
Administrativa(Infraestrutura)	CONFEÇÃO DE ORDEM DE FORNECIMENTO	Confecção de Ordens de Fornecimento para aquisição de Materiais de Consumo e Materiais Permanentes	21 Ordens de Fornecimento feitas	Recurso Tesouro	e Emendas	Jan/2020 a Dez/2020	Sendo realizado



GOVERNO DO ESTADO DO PIAUÍ
UNIVERSIDADE ESTADUAL DO PIAUÍ – UESPI
PRÓ-REITORIA DE ADMINISTRAÇÃO E FINANÇAS – PROPLAN
DIRETORIA DE PLANEJAMENTO E ORÇAMENTO – DIPLAN
DIVISÃO DE DESENVOLVIMENTO INSTITUCIONAL – DDI



2

Administrativa(Infraestrutura)	ALMOXARIFADO	Fornecimento de material de expediente para os campi da UESPI	Atendimento das requisicoes dentro da disponibilidade dos materiais em estoque	Sem Recurso	Sem Recurso	Jan/2020 Dez/2020	a	Sendo realizado
Administrativa(Infraestrutura)	PATRIMONIO	Fornecimento de bens permanentes para atender as demandas de todos os setores dos campi da UESPI	Atendimento das solicitacoes realizadas pelos setores por meio de processos no SEI atraves dos Termos de Responsabilidade.	Sem Recurso	Sem Recurso	Jan/2020 Dez/2020	a	Sendo realizado

**GOVERNO DO ESTADO DO PIAUÍ
UNIVERSIDADE ESTADUAL DO PIAUÍ – UESPI
PRÓ-REITORIA DE ADMINISTRAÇÃO - PRAD
DEPARTAMENTO DE GESTÃO DE PESSOAL - DGP
DIVISÃO DE SELEÇÃO E TREINAMENTO – DST**

RELATÓRIO DE AÇÕES REALIZADAS 2020

DEPARTAMENTO DE GESTÃO DE PESSOA – DGP DIVISÃO DE SELEÇÃO E TREINAMENTO - DST					
AÇÕES	OBJETIVOS	RESULTADOS ALCANÇADOS	RECURSO FINANCEIRO	PERÍODO DE REALIZAÇÃO	SITUAÇÃO ATUAL
Contratações de Professores	-Enviar relação nominal dos contratados para a publicação no Diário Oficial do Estado. -Controlar o início e término de contrato dos professores do Quadro Provisório. -Cadastrar os dados funcionais no SIDD.	Havia um quantitativo de 177 professores substituto e não houveram contratações durante o ano de 2020		-----	Concluído
Prorrogação de Contrato	-Controlar os períodos de prorrogação de contrato através do SIDD. -Encaminhar os Termos Aditivos de Prorrogação para os Campi. -Encaminhar os Termos Aditivos de Prorrogação para publicação no DOE.	Prorrogação de 76 contratos de professores, mais 01 (um) com estabilidade provisória devido a licença maternidade até fevereiro de 2021		A partir de agosto de 2020, com vigência até fevereiro de 2021	Concluído
Rescisões ou saída por término de contrato	-Controlar através do SIDD as rescisões contratuais a pedido, por término de contrato e/ou conveniência administrativa.	Rescisão/saída por término de contrato de aproximadamente 86 professores substitutos.		de Janeiro a dezembro de 2020	Concluído
<p><i>- Decreto nº 15.547, de 12 de março de 2014, que regulamenta a lei estadual nº 5.309, de 17 de julho de 2003, que dispõe sobre a contratação por tempo determinado no serviço para atender a necessidade temporária de excepcional interesse público na Administração Estadual Direta, nas Autarquias e Fundações Públicas, sob o regime de direito administrativo, nos termos do artigo 37, inciso IX, da Constituição Federal.</i></p> <p><i>- Universidade Estadual do Piauí - UESPI contou no início de 2021 com 91 professores substitutos e atualmente conta com um quantitativo de 02 professores substitutos.</i></p>					

TERESINA, PI, 02 de julho de 2021

Processo: Histórico de Expediente - Escala de Pôrdo	1
Processo: Indicação, Regime Diferenciado, Redução de Jornada e Flexibilização	6
Processo: Licença Gestante	5
Processo: Licença para Capacitação	1
Processo: Licença para Tratamento de Própria Saúde	1
Processo: Licença para Tratar de Interesses Particulares	2
Processo: Mutação de Casa	1
Processo: Nomeação/Extinção de Cargo Considerado e Designação/Dispensa de Substituto	3
Processo: Pagamento de Retenção	6
Processo: Progressão e Promoção (Quilto Ativo)	32
Processo: Provento - Nomeação para Cargo Ativo	1
Processo: Provento - por Realização	1
Processo: Redução de Carga Horária	3
Processo: Relação com Conselho Profissional	1
Processo: Remoção Temporária	1
Processo: Remoção e Pedido sem Matrícula de São	2
Processo: Remoção e Pedido para Acompanhar Cônjuge	1
Processo: Renovação e Pedido sem Matrícula de São	1
Processo: Renovação de Contrato de Trabalho	18
Processo: Resposta de Serviço Interno	7
Processo: Retorno às Atividades	4
Processo: Saúde - Afastamento Prevenção para Trabalho Remoto	4
Processo: Saúde e Qualidade de Vida no Trabalho	1
Processo: Solução de Contrato	1
Processo: Solução para Renovação de Contrato de Estágio	1
Processo: Substituição de Pessoal	1
RESOLUÇÃO	1
Regularização Fundiária: Leis urbanas	1
Regularização Fundiária: Processo Judicial	1
Relações Internacionais: Convenção de Deslocação - sem fins	1
SEMPREV: ESTUDO DE DEMANDA	4
SEFAP: Aquisição de Bens e Serviços	4
SOLICITAÇÃO DE EQUIPAMENTOMATERIAL	1
Solitação	14
Solitação de Ônibus para Passageiros	17
Solitação de Transporte	3
Solitação de pagamento a terceiros	20
Suprimento de Fornecedor: Concessão e Prestação de Contas	9
Suprimento de Fornecedor: Solitação de Despesa	1
TOTAL:	1.778

Gráfico 01/2022

Processos com tramitação no período (FUESPI-PVGB/PRAD / FUESPI-



Relatório de Acompanhamento de Processos em Andamento em 31/12/2022

Type	Processos em andamento fechados na unidade ao final do período	Quantidade
ADQUIÇÃO DE EQUIPAMENTOS, APLICATIVOS E FERRAMENTAS DE INFORMÁTICA		
Acesso à Informação: Consulta do e-SIC		1
Aprovação: Curatela de Ação Judicial		1
Concessão de Prorrog		1
Comércio/Postos: Acompanhamento da Execução		4
Comércio/Postos: Formalização/Ação sem Reposte		1
Compendio: Investigação Preliminar		1
Compendio: Provedimento Geral		1
Demanda Externa: Omissão (Pessoa Física)		21
Demanda Externa: Juizado		14
Demanda Externa: Ministério Público Estadual		1
Demanda Externa: Órgão Governamental Estadual		18
Demanda Externa: Órgão Governamental Federal		3
Demanda Externa: Outras Entidades Privadas		23
Demanda Externa: Outras Órgãos P/Órgãos		12
Demanda Interna: Controle Interno		45
Documento Oficial: Ofício, Memorando, Portaria, Edital, Instrução Normativa e outros		857
Encaminhamento de Documento / Informação		34
FUESPI - Reunião		3
Finanças: Rescisão/Reassessamento		8
Gestão da Informação: Cadastro de Usuário Externo no SEI		1
Gestão de Contrato: Acompanhamento da Execução		1
Gestão de Contrato: Pagamento Direto a Terceiros		10
Gestão de Contrato: Processos de Empenho/Pagamento		6
Gestão de Contrato: Prorrogação Contratual		14
Gestão de Contrato: Rescisão Contratual		48
Gestão de Contrato: Rescisão Contratual		1
Gestão e Controle: Exceção Auditoria Interna		2
Gestão e Controle: Proposição de Ação de Controle		2
IT/DI: Inventário, Direção, Reparamento		1
Infraestrutura: Abastecimento de Água e Esgoto		1
Infraestrutura: Fornecimento de Energia Elétrica		1
Infraestrutura: Outros, Construção, Reforma, Ampliação, Serviço		3
Judicial: Mandado de Citação		2
Judicial: Mandado de Intimação		7
Jurídico: Análise, Passagem ou Despedida		2
Jurídico: Notificação/Comunicação		5
Liberação de Espaço Físico		2
Licenciamento Ambiental		1
Licitação: Adesão à Ata de RP-Ata Participante		3
Licitação: Adesão à Ata de RP-Participante		1
Licitação: Convênios-Registo de Preço		3
Licitação: Direta		1
Licitação: Pregão Eletrônico		1
Licitação: Pregão Eletrônico-Região de Preço		5
LISTAS E JUROS		2
Odiverda: Reclamação à alçada do Órgão		1
Odiverda: Solução de Providências		1
Odiverda: Suspensão em Órgão		1
POE: OFÍCIO DE CUDPRASIMDIO		20
POE: OFÍCIO DE INFORMAÇÕES		83
Pagamento: Recolhimento de DÍZIS		13
Pagamento: Recolhimento de FASEP		13
Patrimônio: Gestão de Bens Móveis		2
Processo: Atualização de Documento		2
Processo: Afastamento para Externo Municipal Externo		3
Processo: Afastamento para Pós-Graduação		5
Processo: Auxílio-Transporte		1

Processo: Avaliação de Cadastro Provisório	1
Processo: Anulação de Tempo de Serviço	3
Processo: Cessão/Dispensão de Servidor para outro Órgão	3
Processo: Concurso Público - Exames Admisionais	1
Processo: Concurso Público - Organização	1
Processo: Controle de Frequência/Assento de Faltas	8
Processo: Controle de Ponto Administrativo	1
Processo: Controle de Cartões e Declarações	3
Processo: Conversão de Cargo Efetivo	2
Processo: Controle de Ponto Administrativo	1
Processo: Folha de Pagamento	39
Processo: Férias - Abono	1
Processo: Férias - Solicitação	3
Processo: Horário Especial - Familiar com Deficiência	1
Processo: Horário de Especialista - Definição	2
Processo: Horário de Especialista - Escala de Plantão	2
Processo: Indicação, Regime Diferenciado, Redução de Jornada e Flexibilização	6
Processo: Licença Gestante	5
Processo: Licença para Capacitação	1
Processo: Licença para Tratamento de Própria Saúde	1
Processo: Licença para Tratar de Interesses Particulares	2
Processo: Situação de Cessão	1
Processo: Remoção/Exoneração de Cargo Comissionado e Designação/Diocese de Substituto	2
Processo: Pagamento de Remuneração	5
Processo: Progressão e Promoção (Quadro Efetivo)	31
Processo: Provento - Nomeação para Cargo Efetivo	1
Processo: Provento - por Remoção	1
Processo: Retenção de Cargo Horário	3
Processo: Retenção com Concurso Profissional	1
Processo: Remoção Temporária	1
Processo: Remoção a Pedido sem Mudança de Sede	2
Processo: Remoção a Pedido para Acompanhar Cônjuge	1
Processo: Remoção a Pedido por Motivo de Saúde	4
Processo: Renovação de Contrato de Trabalho	8
Processo: Resposta de Servidor Interno	6
Processo: Retorno às Atividades	4
Processo: Saúde - Afastamento Preventivo para Trabalho Horário	4
Processo: Saúde e Qualidade de Vida no Trabalho	1
Processo: Solicitação de Cooptação	1
Processo: Solicitação para Renovação de Contrato de Estágio	1
Processo: Substituição de Pessoal	1
RESOLUÇÃO	1
Regularização Fundiária: Lotes urbanos	1
Respostas Intermediárias: Composição de Delegação - sem duas	1
SIADPROV: ESTUDO DE DEMANDA	4
SIPAZ: Aplicação de Bônus e Serviços	4
Solicitação	13
Solicitação de Diárias e/ou Passagens	17
Solicitação de Transporte	3
Solicitação de pagamento a terceiros	19
Suprimento de Fundos: Concessão e Prestação de Contas	5
Suprimento de Fundos: Solicitação de Despesa	1
TOTAL:	1.024

▲ Dobra Grátis

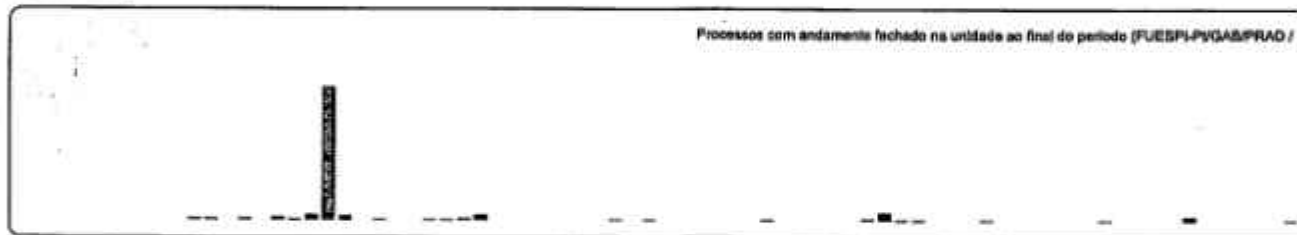

Processos com andamento aberto na unidade ao final do período	Quantidade
Comércio/Justiça: Acompanhamento de Execução	1
Demanda Externa: Odebrecht (Pessoa Física)	1
Demanda Externa: Ministério Público Estadual	1
Demanda Externa: Outros Governos/Entidades Estaduais	1
Demanda Externa: Outros Entidades Privadas	2
Demanda Externa: Outros Órgãos Públicos	1
Demanda Interna: Controle Interno	8
Documento Oficial: Ofício, Memorando, Portaria, Edital, Instrução Normativa e outros	103
Encaminhamento de Documento / Informação	1
Gestão de Contrato: Processo de Emprego/Pagamento	2
Gestão de Contrato: Resposta ou Respostas Contratual	1
Gestão de Contrato: Resposta Contratual	1
Infraestrutura: Fornecimento de Energia Elétrica	1
Leilão: Pregão Eletrônico	2
PSE: OFÍCIO DE INFORMAÇÕES	5
Processo: Auxílio Alimentação/Retenção	1
Processo: Folha de Pagamento	2
Processo: Remoção/Exoneração de Cargo Comissionado e Designação/Diocese de Substituto	1
Processo: Progressão e Promoção (Quadro Efetivo)	1
Processo: Renovação de Contrato de Trabalho	12
Processo: Resposta de Servidor Interno	1
Regularização Fundiária: Processo Judicial	1
SOLICITAÇÃO DE EQUIPAMENTOS/MATERIAL	1
Solicitação	1
Solicitação de pagamento a terceiros	1
TOTAL:	154

▲ Dobra Grátis

Processos com andamento aberto na unidade ao final do período (FUESPI-PVAB-PRAD / FUESPI-PI)

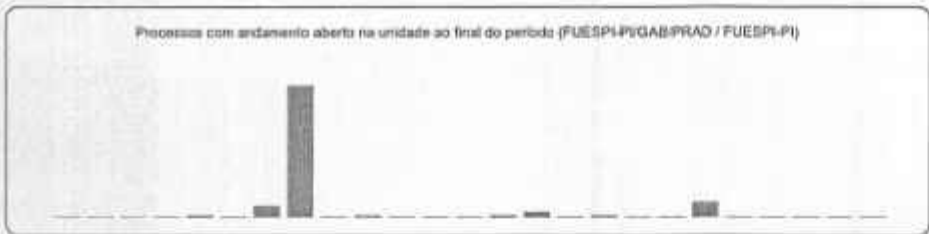

Tipo	Tempo médio de tramitação no período	
	Tipo	Tempo Médio
AQUISIÇÃO DE EQUIPAMENTOS, APLICATIVOS E FERRAMENTAS DE INFORMÁTICA		6d 41m 52s
Acesso à Informação - Demanda do e-GC		11d 22h 45m 2s
Ancoragem - Cumprimento de Ação Judicial		9d 9h 12m 36s
Ceação de Fofoca		12d 12h 41m 53s
Convênios/Quotas - Acompanhamento da Execução		16d 9h 29m 39s
Convênios/Quotas - Formação/Adesão sem Repasse		15d 9h 43m 29s
Conjuntura - Investigação Preliminar		4d 2h 2m 41s
Conjuntura - Procedimento Geral		27d 1h 41m 53s
Demanda Externa - Cidadão (Pessoa Física)		11d 2h 37m 42s
Demanda Externa - Cidadão		7d 8h 2m 33s
Demanda Externa - Ministério Público Estadual		4d 19h 15m 21s
Demanda Externa - Órgãos Governamentais Estaduais		46d 18h 35m 31s
Demanda Externa - Órgãos Governamentais Federais		3d 23h 43m 23s
Demanda Externa - Outras Entidades Privadas		11d 22h 27m 4s
Demanda Externa - Outros Órgãos Públicos		21d 9h 43m 44s
Demanda Interna - Controle Interno		26d 10h 44m 13s
Documento Oficial - Ofício, Memorando, Portaria, Edital, Instrução Normativa e outros		15d 22h 35m 22s
Encaminhamento de Documento / Informação		12d 6h 43m 6s
FUESPI - Reunião		2d 14h 35m 18s
Franquia - Resposta/Resarcimento		5d 7h 2m 45s
Gestão da Informação - Cadastro de Usuário Externo no SI		23d 1h 1s
Gestão de Contrato - Acompanhamento da Execução		63d 9h 21m 4s
Gestão de Contrato - Pagamento Direto a Terceiros		15d 23h 10m 21s
Gestão de Contrato - Processo de Empenho/Pagamento		3d 19h 47m 25s
Gestão de Contrato - Prestação Contratual		48d 1h 48m 22s
Gestão de Contrato - Resgate ou Respeção Contratual		65d 11h 19m 12s
Gestão de Contrato - Resolução Contratual		17d 14h 15m 4s
Gestão e Controle - Exatidão Auditoria Interna		1d 6m 32s
Gestão e Controle - Preparação de Ação de Controle		25d 5h 2m 29s
IT/DI - Sistema - Diagnóstico, Reparamento		1d 19h 13m 10s
Infraestrutura - Abastecimento de Água e Esgoto		41d 7h 28m 21s
Infraestrutura - Fornecimento de Energia Elétrica		65d 10h 43m 30s
Infraestrutura - Onda, Comunicação, Rádio, Análise, Instalação, Serviço		22d 19h 37m 37s
Júri Popular - Instalação		4d 14h 29s
Júri Popular - Manutenção de Operação		8d 5h 27m 33s
Júri Popular - Realização - Processo de Despesa		22d 8h 49m 54s
Júri Popular - Realização - Convênio		2d 21h 1m 34s
Licitação - Edital - Físico		11d 13h 42m 34s
Licitação - Edital - Serviço		4d 6h 59m 9s
Licitação - Edital - Anúncio de Licitação		16d 21h 23m 59s
Licitação - Edital - Edital de RFP-Participante		16h 28m 4s
Licitação - Edital - Edital de Preço		12d 9h 54m 59s
Licitação - Edital - Edital de Preço Eletrônico		22h 36m 4s
Licitação - Edital - Edital de Preço de Preço		9d 9h 38m 15s
MLTAS E JUROS		16d 12h 58m 27s
Outros - Recuperação e atualização do Orgão		8d 4h 32m 1s
Outros - Solicitação de Providências		4d 21h 50m 19s
Outros - Solicitação ao Órgão		1h 20m 42s
Outros - Solicitação ao Órgão		10d 4h 48m 59s
PGC - OFÍCIO DE CUMPRIMENTO		17d 23h 28m 21s
PGC - OFÍCIO DE INFORMAÇÕES		16d 8h 46m 11s
Pagamento - Recuperação de INSS		2d 15h 45s
Pagamento - Recuperação de PREP		3d 3h 5m 27s
Patrimônio - Gestão de Bens Móveis		6d 4h 34m 14s
Processo - Anulação de Documento		11d 18h 47m 4s
Processo - Atendimento para Exoner Mandato Exoner		6d 14h 57m 54s
Processo - Atendimento para Pós-Graduação		10d 13h 45m 18s
Processo - Auxílio Alimentação/Benefício		7d 21h 40m 40s
Processo - Auxílio Transporte		15d 5h 23m 22s
Processo - Avaliação de Cargo Probatório		3h 20m 35s
Processo - Avaliação de Tempo de Serviço		19d 9h 52m 33s
Processo - Cessão/Quitação de Serviço para outro Órgão		9d 19h 13m 35s
Processo - Concurso Público - Exames Adicionais		10d 3h 44m 38s
Processo - Concurso Público - Organização		22h 15m 44s
Processo - Controle de Frequência/Asses de Faltas		2d 35m 25s
Processo - Decreto de Pênala Administrativa		2d 21h 45m 42s
Processo - Emissão de Carteira e Declarações		13d 10h 30m 17s
Processo - Exoneração de Cargo Efetivo		4d 13h 7m 24s
Processo - Exoneração de Pênala Administrativa		46d 20h 52m 45s
Processo - Folha de Pagamento		20d 4h 7m 35s
Processo - Férias - Abono		6d 21h 5m 38s
Processo - Férias - Substituição		3d 27m 9s
Processo - Histórico Especial - Familiar com Deficiência		76d 8h 19m 40s
Processo - Histórico de Expediente - Defesa		3d 36m 29s
Processo - Histórico de Expediente - Escola de Polícia		1d 17h 52m 8s
Processo - Inativação - Regime Diferenciado, Avaliação de Jornada e Flexibilização		9d 21h 41m 38s
Processo - Licença Gestora		8d 6h 38m 21s
Processo - Licença para Capacitação		42d 10h 43m 21s
Processo - Licença para Tratamento da Próxima Saúde		1d 2h 30m 10s
Processo - Licença para Tratar de Interesses Particulares		16d 19h 18m 13s
Processo - Mutação de Cidade		1d 6h 28m 30s
Processo - Nomeação/Exoneração de Cargo Comissionado e Designação/Dispensa de Substituto		10d 7h 22m 53s
Processo - Pagamento de Remuneração		8d 10h 29m 26s
Processo - Provisão e Promoção (Quilato Efetivo)		3d 2h 48m 52s
Processo - Provisão - Nomeação para Cargo Efetivo		5d 12h 28m 10s
Processo - Provisão - por Realocação		36d 8h 29m 58s
Processo - Redução de Cargo Efetivo		8d 13h 40m 27s
Processo - Remoção com Carreira Profissional		2d 10h 30m 55s
Processo - Remoção Temporária		24d 26m 54s
Processo - Remoção e Pedido com Multa de Salto		19d 5h 17m 34s
Processo - Remoção e Pedido para Acompanhamento Clássico		16d 18h 4m 2s
Processo - Remoção e Pedido por Meio de Salto		8d 7h 27m 26s
Processo - Remoção de Comissão de Trabalho		23d 12h 12m 57s
Processo - Resposta ao Terceiro Inteiro		11d 5h 44m 3s
Processo - Retorno às Atividades		13d 12h 28m 2s
Processo - Saúde - Atendimento Preventivo para Trabalho Remoto		3d 15h 18m 53s
Processo - Saúde e Qualidade de Vida no Trabalho		4d 10h 35m 51s
Processo - Solução de Controvérsia		10d 8h 42m 23s
Processo - Solução para Renovação de Contrato de Estágio		4d 16h 44m 34s
Processo - Substituição de Pessoal		11h 21m 91s
RESOLUÇÃO		7d 2h 25m 27s

População Fundada: Lotas urbanas	5d 22h 51m 59s
População Fundada: Promoveu Judicial	25d 8h 1m 24s
Princípios Internacionais: Comissão de Delegação - sem DUA	31d 3h 48m 43s
SEADPROV: ESTUDO DE DEMANDA	2d 7h 8m 24s
SEPAZ: Atuação de Renda e Serviços	23d 4h 50m 8s
SOLICITAÇÃO DE EQUIPAMENTO/MATERIAL	128d 13h 4m 49s
Solicitação	32d 16h 30m 12s
Solicitação de Diárias e/ou Passagens	11d 21h 48m 54s
Solicitação de Transporte	4d 10h 50m 45s
Solicitação de Pagamento à terceiros	16d 10h 25m 22s
Suplemento de Função: Concessão e Prestação de Contas	5d 10h 28m 42s
Suplemento de Função: Solução de Disputa	17h 8m 32s
GERAL:	18d 12h 30m 35s

▲ **Gráfico Geral**

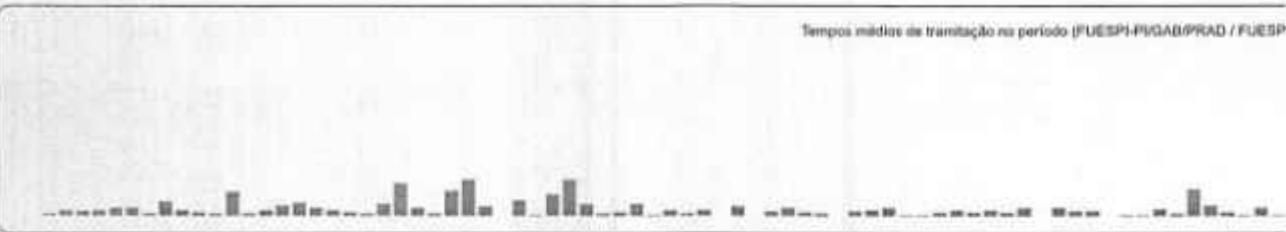

Documentos gerados no período

Tipo	2020												
	Jan	Fev	Mar	Abr	Mai	Jun	Jul	Ago	Set	Out	Nov	Dez	
Ata de Reunião					1							2	0
Ata									2	1		1	1
CDE_Resolução_Diarias		1											1
Cartão		2											2
Declaração			2			1				1			4
Diário	47	188	228	148	200	252	256	226	325	338	255	311	2.761
Diário (Gerente)												1	1
E-mail		3	8	2	8	5	3	7	5	2			43
FUESPI - COMPROVAÇÃO DE SUPRIMENTO DE FUNDOS										2		2	4
FUESPI - DIARIA						1		1			1		3
FUESPI - FORMULÁRIO DE AVALIAÇÃO DE DESEMPENHO									1		1		2
FUESPI - MÍNUTA			1	3	1	2	1	2	2		1	1	14
FUESPI - PORTARIA		5	20	2	3	2		3	3	2	1	1	45
FUESPI - REQUERIMENTO PARA DESENV. NA CARRERA									1		1		2
FUESPI - REQUISIÇÃO DE DIÁRIAS		1			1								2
FUESPI - REQUISIÇÃO DE SUPRIMENTO DE FUNDOS		2	1								2		5
FUESPI - TÍTULOS DE COMPROMISSO												2	1
Memorando	4	19	25	11	12	13	20	17	13	20	42	17	213
Memorando-Circular						1	2	2			2	1	8
Mínuta de Contas									1	1			2
Mínuta de Portaria				1	2		2						5
Mínuta de Resolução				1	1	1	2						3
Mínuta de Termo Adm.											1	1	3
Ofício		17	13	17	16	48	101	31	73	30	32	26	426
POP_OFÍCIO DE INFORMAÇÕES					1	1	5	5	7	3	1	2	25
Portaria		1			1	1	1		2	1	3	1	19
Termo Adm.									11	2	5	17	107
Termo de Encerramento de Contas					1			72	6	33	1	1	44
Termo de Resposta Instaurat					1								1
TOTAL	56	223	298	163	259	326	387	387	654	458	347	385	3.754

▲ **Gráfico Geral**



Documentos externos no período

Tipo	2020												
	Jan	Fev	Mar	Abr	Mai	Jun	Jul	Ago	Set	Out	Nov	Dez	
Acerto													2
Ampla		5	20		4	11	3	11		13	23	23	119
Ata			1										1
Atestado							1				1		2
Cartão											1		1
Catálogo											1		1
Cartão							7	3	1	3	3	58	79
Cartão de Solicitação para o SEI							7						7
Cartão de Inteiro Teor									1		1		2
Certificado			1								1		2
Confirmação								1	3				4
Cartão			1										1
Contracheque	2		2				12				1		17
Cartão			2	1					1	1	1		9



GOVERNO DO ESTADO DO PIAUÍ
UNIVERSIDADE ESTADUAL DO PIAUÍ – UESPI
PRÓ-REITORIA DE ADMINISTRAÇÃO - PRAD
DEPARTAMENTO DE GESTÃO DE PESSOAS – DGP
DIVISÃO DE MOVIMENTAÇÃO E CONTROLE - DMC



RELATÓRIO DE AÇÕES REALIZADAS NO ANO DE 2019(JANEIRO A DEZEMBRO)
DIVISÃO DE MOVIMENTAÇÃO E CONTROLE. - DMC

AÇÕES	OBJETIVOS	RESULTADOS ALCANÇADOS	RECURSO FINANCEIRO		PERÍODO DE REALIZAÇÃO	ESTÁGIO ATUAL
			VALOR	FONTE		
<ul style="list-style-type: none">Retorno de servidores efetivos	<ul style="list-style-type: none">Reimplantar em folha de pagamento os servidores que estavam afastados (disposição, licença sem remuneração e outros)	<ul style="list-style-type: none">Janeiro a Dezembro de 2020 08 servidores	-----	-----	Mensalmente	Concluído
<ul style="list-style-type: none">Inclusões de servidores temporários	<ul style="list-style-type: none">Implantar em folha de pagamento os professores contratados temporariamente	<ul style="list-style-type: none">Janeiro a Dezembro 2020 Não houve	-----	-----	Mensalmente	Concluído
<ul style="list-style-type: none">Substituição	<ul style="list-style-type: none">Substituir temporariamente os chefes de departamento e setores em razão de afastamento para gozo licenças superiores a 30 dias	<ul style="list-style-type: none">Janeiro a Dezembro 2020 01 substituição	-----	-----	Mensalmente	Concluído
<ul style="list-style-type: none">Nomeação de Cargo Comissionados e função gratificada	<ul style="list-style-type: none">Implantar em folha de pagamento os servidores efetivos nomeados para o exercício de funções comissionadas e gratificadas.	<ul style="list-style-type: none">Janeiro a Dezembro 2020 45 Nomeações e Designações	-----	-----	Mensalmente	Concluído



GOVERNO DO ESTADO DO PIAUÍ
UNIVERSIDADE ESTADUAL DO PIAUÍ – UESPI
PRÓ-REITORIA DE ADMINISTRAÇÃO - PRAD
DEPARTAMENTO DE GESTÃO DE PESSOAS – DGP
DIVISÃO DE MOVIMENTAÇÃO E CONTROLE - DMC



RELATÓRIO DE AÇÕES REALIZADAS NO ANO DE 2019(JANEIRO A DEZEMBRO)
DIVISÃO DE MOVIMENTAÇÃO E CONTROLE. - DMC

AÇÕES	OBJETIVOS	RESULTADOS ALCANÇADOS	RECURSO FINANCEIRO		PERÍODO DE REALIZAÇÃO	ESTÁGIO ATUAL
			VALOR	FONTE		
<ul style="list-style-type: none">Inclusão de Gratificação Representação	<ul style="list-style-type: none">Implantar em folha de pagamento os professores efetivos nomeados para o exercício das funções de pró-reitores.	<ul style="list-style-type: none">Janeiro a Dezembro 2020 01 inclusão	-----	-----	Mensalmente	Concluído
<ul style="list-style-type: none">Nomeação de Cargo Comissionados Exclusivo	<ul style="list-style-type: none">Implantar em folha de pagamento os servidores não efetivos para o exercício de funções comissionadas	<ul style="list-style-type: none">Janeiro a Dezembro 2020 05 inclusões	-----	-----	Mensalmente	Concluído
<ul style="list-style-type: none">Exoneração de Cargo Comissionados e funções gratificadas	<ul style="list-style-type: none">Retirar da folha de pagamento os servidores efetivos nomeados para o exercício de funções comissionadas e gratificadas	<ul style="list-style-type: none">Janeiro a Dezembro 2020 48 exclusões	-----	-----	Mensalmente	Concluído
<ul style="list-style-type: none">Exoneração de Cargo Comissionados Exclusivo	<ul style="list-style-type: none">Retirar da folha de pagamento os servidores comissionados exclusivos	<ul style="list-style-type: none">Janeiro a Dezembro 2020 10 exclusões	-----	-----	Mensalmente	Concluído
<ul style="list-style-type: none">Promoção e Progressão Funcional dos servidores	<ul style="list-style-type: none">Alterar o vencimento dos servidores em face da ocorrência.	<ul style="list-style-type: none">Janeiro a Dezembro 2020 406 inclusões	-----	-----	Mensalmente	Concluído



GOVERNO DO ESTADO DO PIAUÍ
UNIVERSIDADE ESTADUAL DO PIAUÍ - UESPI
PRÓ-REITORIA DE ADMINISTRAÇÃO - PRAD
DEPARTAMENTO DE GESTÃO DE PESSOAS - DGP
DIVISÃO DE MOVIMENTAÇÃO E CONTROLE - DMC



RELATÓRIO DE AÇÕES REALIZADAS NO ANO DE 2019(JANEIRO A DEZEMBRO)
DIVISÃO DE MOVIMENTAÇÃO E CONTROLE. - DMC

AÇÕES	OBJETIVOS	RESULTADOS ALCANÇADOS	RECURSO FINANCEIRO		PERÍODO DE REALIZAÇÃO	ESTÁGIO ATUAL
			VALOR	FONTE		
• Exclusão de Gratificação de Representação	• Retirar da folha de pagamento os professores efetivos exonerados das funções de pró-reitores.	• Janeiro a Dezembro 2020 01 exclusão	-----	-----	Mensalmente	Concluído
• Inclusão de Insalubridade	• Implantar a vantagem para os servidores lotados em locais insalubres, conforme laudo pericial.	• Janeiro a Dezembro 2020 Não houve	-----	-----	Mensalmente	Concluído
• Exclusão de Insalubridade	• Retirar a vantagem dos servidores que saíram dos locais insalubres	• Janeiro a Dezembro 2020 02 exclusões				
• Retiradas de servidores temporários.	• Manter a regularidade do prazo dos contratos.	• Janeiro a Dezembro 2020 62 exclusões		-----	Mensalmente	Concluído
• Inclusão de auxílio transportes.(média anual)	• Atender à necessidade de locomoção dos servidores.	• Janeiro a Dezembro 2020 118 beneficiados	-----	-----	Mensalmente	Concluído



GOVERNO DO ESTADO DO PIAUÍ
UNIVERSIDADE ESTADUAL DO PIAUÍ – UESPI
PRÓ-REITORIA DE ADMINISTRAÇÃO - PRAD
DEPARTAMENTO DE GESTÃO DE PESSOAS – DGP
DIVISÃO DE MOVIMENTAÇÃO E CONTROLE - DMC



RELATÓRIO DE AÇÕES REALIZADAS NO ANO DE 2019(JANEIRO A DEZEMBRO)
DIVISÃO DE MOVIMENTAÇÃO E CONTROLE - DMC

AÇÕES	OBJETIVOS	RESULTADOS ALCANÇADOS	RECURSO FINANCEIRO		PERÍODO DE REALIZAÇÃO	ESTÁGIO ATUAL
			VALOR	FONTE		
<ul style="list-style-type: none">Inclusão de Docentes sub-judice	<ul style="list-style-type: none">Incluir em folha servidores efetivos nomeados sub-judice	<ul style="list-style-type: none">Janeiro a Dezembro 2020 10 docentes				
<ul style="list-style-type: none">Exclusão de Efetivo	<ul style="list-style-type: none">Retirar da folha os efetivos que pedem exoneração e aposentadoria	<ul style="list-style-type: none">Janeiro a Dezembro 2020 09 efetivos				
<ul style="list-style-type: none">Preenchimento de cadastros de folha de pagamento.(média anual)	<ul style="list-style-type: none">Incluir ou alterar dados dos servidores e/ou professores.	<ul style="list-style-type: none">Em media 13 cadastros por mês.	-----	-----	Mensalmente	Concluído
<ul style="list-style-type: none">Emissão de Declarações de Contribuição Previdenciária	<ul style="list-style-type: none">Atender a solicitação dos servidores que contribuem pro INSS	<ul style="list-style-type: none">Janeiro a Dezembro 2020 12 declarações	-----	-----	Mensalmente	Concluído

Teresina (PI), 05 de julho de 2021.



GOVERNO DO ESTADO DO PIAUÍ
FUNDAÇÃO UNIVERSIDADE ESTADUAL DO PIAUÍ - FUESPI-PI
SEÇÃO DE PROTOCOLO GERAL - FUESPI-PI

Rua João Cabral, 2231 Norte - Bairro Pirajá, Teresina/PI, CEP 64002-150
Telefone: - <https://www.uespi.br>

MEMORANDO Nº: 7/2021/FUESPI-PI/DGP/DD/PROTOCOLO TERESINA/PI,
06 DE JULHO DE 2021.

PROCESSO Nº 00089.010697/2021-37

DE: FUESPI-PI/DGP/DD/PROTOCOLO

PARA: Diretoria de Gestão de Pessoas - FUESPI-PI

Conforme Despacho 1214/2021/FUESPI-PI/GAB/PRAD-FUESPI-PI (doc.1833446) no Processo nº 00089.009482/2021-73, segue **RELATÓRIO DE ATIVIDADES** desenvolvidas pela **SEÇÃO DE PROTOCOLO GERAL** no ano de **2020**.

AÇÕES	OBJETIVOS	RESULTADOS ALCANÇADOS
<ul style="list-style-type: none">Recebimento e autuação em processo de caráter interno e externo	<ul style="list-style-type: none">Formalizar as ações administrativas de âmbito interno e as solicitações gerais e de pagamento interno/externo.	148 processos recebidos entre Janeiro e Março de 2020, ainda utilizando sistema de Protocolo On-Line.
<ul style="list-style-type: none">Recepção e distribuição de correspondências e processos via malote oficial/SEADPREV.	<ul style="list-style-type: none">Permite comunicação entre os diversos órgãos da administração pública.	36 correspondências ou processos recebidos da SEADPREV
<ul style="list-style-type: none">Expedição de correspondências e processos via malote/SEADPREV	<ul style="list-style-type: none">Permite comunicação entre os diversos órgãos da administração pública.	7 correspondências ou processos expedidos para SEADPREV
<ul style="list-style-type: none">Recebimento, conferência e distribuição de correspondências e encomendas diversas via Empresa de Correios.	<ul style="list-style-type: none">Permitir comunicação entre as diversas unidades externas desta IES, bem como, outras instituições a comunidade como um todo.	421 correspondências recebidas pelos correios e distribuídas aos diversos setores da UESPI

Em anexo segue também relatório indicativo das atividades realizadas pela unidade no ano de 2020 pelo Sistema Eletrônico de Informações - SEI.

Referência: Processo nº 00089.010697/2021-37

SEI nº 1881206

Tipo	2020												TOTAL
	Jan	Feb	Mar	Abr	Mai	Jun	Jul	Ago	Set	Out	Nov	Dez	
Comissão/Auxílio: Acompanhamento da Execução	2	4	2					1		1			11
Comissão/Auxílio: Formação/Atuação em Repasse	1		2										3
Demanda Externa: Cotação (Processo Físico)	2	41	19	1		3	1	2	5	2	7	3	86
Demanda Externa: Ministério Público Estadual			3								1	1	5
Demanda Externa: Órgãos Governamentais Estaduais						1	1			1		1	4
Demanda Externa: Órgãos Governamentais Federais								1	1		1		3
Demanda Externa: Outras Entidades Privadas			2		1		4	6	5	3	8	6	35
Demanda Externa: Outros Órgãos Públicos			1		1		3	6	11	7	14	4	47
Demanda Interna: Controle Interno		49	4			4	9	15	9	21	17	10	136
Documento Oficial: Ofício, Memorando, Portaria, Sítio, Instrução Normativa e outras	21	5	21		1	1	1	1	2		1		57
Envio/Entrega de Documento / Informação	6	1	2			1	2				1	1	16
FUESPI - Reunião						1		1	1	1	1		5
Financeira: Reversão/Reassinhamento			1							1	1		3
Financeira: Repasse Financeiro			1										1
Gestão de Informação: Cadastro de Usuário Externo no SI						1							1
Gestão de Informação: Gestão Documental												1	1
Gestão de Informação: Notificação Interna							2						2
Gestão de Contrato: Pagamento Devido a Terceiros	3	6	2										11
Gestão de Contrato: Processo de Empenho/Pagamento								1	1	1	4	1	8
Gestão de Contrato: Prestação Contratual									1				1
Gestão de Contrato: Rescisão Contratual	2		1							1			4
Gestão de Projeto: Planejamento e Execução	1											1	2
ICND: Inventário, Doação, Requerimento	2	1											3
Judicial: Mandado de Citação										2			2
Judicial: Mandado de Inquirição							1	1	6				8
Jurídico: Notificação/Comunicado								1	8	1		1	11
Liberação de Espaço Físico							1				1		2
Lotação: Pregão Eletrônico-Registro de Preço						1							1
POE: OFÍCIO DE INFORMACOES	2	5	4				7						18
Procedimento: Gestão de Bens Móveis	1					1							2
Processo: Ativo Patrimonial - Concessão			2					2					4
Processo: Adicional de Insalubridade	1							1					2
Processo: Afastamento para Exame Mental Elétrico								1					1
Processo: Afastamento para Pós-Graduação	4		3										7
Processo: Apresentação do Certificado de Curso	1												1
Processo: Ausência por Falecimento de Familiar			1										1
Processo: Ausência Alimentação/Ratificação											1		1
Processo: Avertização de Tempo de Serviço	1												1
Processo: Cessão/Disponibilidade de Servidor para outro Órgão									1			1	2
Processo: Concurso Público - Exames Adversários					1								1
Processo: Concurso Público - Organização	4				1								5
Processo: Concurso Público - Provas e Títulos			7					1					8
Processo: Contagem de Tempo de Serviço						2							2
Processo: Controle de Frequência/Folha de Ponto											1		1
Processo: Curso de Pós-Graduação	2												2
Processo: Desconto de Pensão Alimentícia									1		1		2
Processo: Entrega de Certificados e Declarações	5		3				4	1			2		15
Processo: Estágio - Planejamento/Organização Geral			1										1
Processo: Exoneração de Cargo Efetivo												2	2
Processo: Exoneração de Pensão Alimentícia					2								2
Processo: Falecimento de Servidor										2	1		3
Processo: Férias - Solicitação	1									2	3		6
Processo: Histórico de Expediente - Definição			1					1					2
Processo: Injúria, Regime Diferenciado, Redução de Jornada e Flexibilização	2								4				6
Processo: Licença para Capacitação					1								1
Processo: Licença para Tratamento de Polyrria Saúde			2				1	2		1			6
Processo: Licença por Doença em Pessoa da Família		1											1
Processo: Matrícula			1							1			2
Processo: Matrícula de Classe								1					1
Processo: Negociação Sindical e Acordo Coletivo											1		1
Processo: Pagamento de Provento					1								1
Processo: Progressão e Promoção (Quadro Eletivo)	4	1						1	5	8	6		16
Processo: Recuperação e Pedido por Ativo de Saúde	1												1
Processo: Rescisão de Servidor Externo	4	2	2										8
Processo: Rescisão de Servidor Interno		17	5										22
Processo: Retorno às Atividades									1				1
Processo: Saúde - Exame Preventivo para Trabalho Remoto			4						3	1			8
Solicitação	111												111
Solicitação de Datas e/ou Passagens	2												2
Solicitação de pagamento e recibos			4		7	2		2	5	2	3		25
Suprimento de Fundos: Concessão e Prestação de Contas	27	1											28
Suprimento de Fundos: Solitação de Despesa	4												4
TOTAL:	219	137	101	1	16	18	37	60	71	69	77	33	619

▼ 10/06/2020

Tipo	Quantidade
Acesso à Informação: Demanda do e-SIC	1
Certificado Digital: Solicitação, Renovação	1
Comissão/Auxílio: Acompanhamento da Execução	18

Convênio/Ajuda: Formulação/Execução sem Repasse	3
Cumprimento: Processamento Geral	1
Demanda Externa: Dúvidas (Pessoa Física)	96
Demanda Externa: Ministério Público Estadual	5
Demanda Externa: Órgãos Governamentais Estaduais	16
Demanda Externa: Órgãos Governamentais Federais	3
Demanda Externa: Outras Entidades Privadas	35
Demanda Externa: Outros Órgãos Públicos	47
Demanda Interna: Controle Interno	142
Documentos Oficiais: Ofício, Memorando, Portaria, Edital, Instrução Normativa e outros	148
Encaminhamento de Documento / Informação	24
FIESPI - Reunião	5
Finanças: Recorrências/Reassessamento	3
Finanças: Repasse Financeiro	1
Gestão de Informação: Gestão de Usuário Externo no SII	2
Gestão de Informação: Gestão Documental	1
Gestão de Informação: Normalização Interna	2
Gestão de Controle: Acompanhamento da Execução	1
Gestão de Controle: Pagamento Direto e Terceiros	11
Gestão de Controle: Processo de Empenho/Pagamento	8
Gestão de Controle: Prorrogação Contratual	4
Gestão de Controle: Rescisão Contratual	6
Gestão de Projetos: Planejamento e Execução	3
Gestão e Controle: Derrogação de Órgão de Controle	4
Gestão e Controle: Escólar Autônoma Interna	1
Gestão e Controle: Proposição de Ação de Controle	3
IGAM: Inventário, Descrição, Requerimento	3
Judicial: Mandado de Oração	3
Judicial: Mandado de Informação	8
Judicial: Notificação/Comunicado	11
Liberação de Espaço Físico	2
Listação: Adesão e Ata de RNAdo Participante	1
Listação: Pregão Eletrônico	1
Listação: Pregão Eletrônico-Registro de Preço	1
PGF: OFÍCIO DE CUMPRIMENTO	1
PGF: OFÍCIO DE INFORMAÇÕES	24
Pedimento: Gestão de Bens Móveis	2
Pessoal: Alvará Permanência - Concessão	5
Pessoal: Adicional de Férias (1/3 constitucional)	1
Pessoal: Adicional de Insalubridade	2
Pessoal: Afastamento para Exercer Mandato Eletivo	3
Pessoal: Afastamento para Pós-Graduação	15
Pessoal: Aferição/Correção de Dados Cadastrais	2
Pessoal: Aposentadoria - Contagem Tempo de Serviço	3
Pessoal: Apresentação de Certificado de Curso	1
Pessoal: Ausência por Falecimento de Familiar	1
Pessoal: Auxílio Alimentação/Refeição	1
Pessoal: Auxílio-Transporte	1
Pessoal: Avaliação de Estágio Probatório	11
Pessoal: Averbção de Tempo de Serviço	2
Pessoal: Cessão/Transferência de Servidor para outro Órgão	4
Pessoal: Concurso Público - Escalas Administrativas	1
Pessoal: Concurso Público - Organização	5
Pessoal: Concurso Público - Prova e Titular	8
Pessoal: Contagem de Tempo de Serviço	5
Pessoal: Controle de Frequência/Assu de Faltas	1
Pessoal: Controle de Frequência/Faltas de Pontos	8
Pessoal: Curso de Pós-Graduação	2
Pessoal: Desconto de Pensão Alimentícia	2
Pessoal: Entressa de Certidões e Destinações	23
Pessoal: Estágio - Planejamento/Organização Geral	1
Pessoal: Extinção de Cargo Efetivo	2
Pessoal: Extinção de Pensão Alimentícia	2
Pessoal: Falecimento de Servidor	3
Pessoal: Faltas de Pagamento	4
Pessoal: Férias - Atribuição	1
Pessoal: Férias - Substituição	6
Pessoal: Férias de Expediente - Definição	2
Pessoal: Inatidão: Registro Diferenciado, Retenção de Jornada e Flexibilização	6
Pessoal: Licença Gestante	2
Pessoal: Licença para Capacitação	1
Pessoal: Licença para Tratamento de Própria Saúde	10
Pessoal: Licença para Tratar de Interesses Particulares	1
Pessoal: Licença por Doença Profissional	7
Pessoal: Licença por Doença em Pessoa da Família	2
Pessoal: Missa de Tempo de Serviço	3
Pessoal: Mutua	2
Pessoal: Mutuação de Classe	2
Pessoal: Mutuação de Nível	3
Pessoal: Negociação Sindical e Acordo Coletivo	1
Pessoal: Pagamento de Provento	16
Pessoal: Pagamento de Remuneração	4
Pessoal: Progressão e Promoção (Quadro Efetivo)	26
Pessoal: Rescisão e Pedido sem Mutuação de Saúde	1
Pessoal: Rescisão e Pedido por Mito de Saúde	1
Pessoal: Renovação de Contrato de Trabalho	1
Pessoal: Rescisão de Servidor Externo	9
Pessoal: Rescisão de Servidor Interno	22
Pessoal: Reserva de Atividades	2
Pessoal: Salário-Família	1
Pessoal: Saúde - Afastamento Preventivo para Trabalho Remoto	10

SEFAZ: Passado - Porto Eletrônico/Frequência	1
Substituição	112
Substituição de Dúvidas a/ou Passagens	2
Substituição de pagamento e termos	25
Suprimento de Fundos: Comissão e Prestação de Contas	28
Suprimento de Fundos: Substituição de Despesa	4
TOTAL:	1.076

Ver Dados

Processos com andamento fechado na unidade ao final de período

Tipo	Quantidade
Acesso à Informação: Demanda de e-DC	1
Certificado Digital: Substituição, Renovação	1
Convênios/Juizes: Acomodamento da Escóssia	18
Convênios/Juizes: Fornecimento/Atuação sem Repasse	3
Correção: Procedimento Geral	1
Demanda Externa: Outros (Processo Fiscal)	88
Demanda Externa: Ministério Público Estadual	5
Demanda Externa: Órgãos Governamentais Estaduais	16
Demanda Externa: Órgãos Governamentais Federais	3
Demanda Externa: Outras Entidades Privadas	35
Demanda Externa: Outras Órgãos Públicas	47
Demanda Interna: Controle Interno	142
Documento Oficial: Ofício, Memorando, Portaria, Edital, Instrução Normativa e outros	147
Eventualização de Documento / Informação	24
FUESP: Reunião	5
Finanças: Recolhimento/Assessoria	3
Finanças: Repasse Financeiro	1
Gestão da Informação: Cadastro de Usuário Externo no SI	2
Gestão da Informação: Gestão Documental	1
Gestão da Informação: Normalização Interna	2
Gestão de Contratos: Acompanhamento da Escóssia	1
Gestão de Contratos: Pagamento Debito e Terceiros	11
Gestão de Contratos: Processo de Empenho/Pagamento	8
Gestão de Contratos: Prorrogação Contratual	4
Gestão de Contratos: Rescisão Contratual	6
Gestão de Projetos: Planejamento e Execução	3
Gestão e Controle: Demandas de Órgãos de Controle	4
Gestão e Controle: Execução Autônoma Interna	1
Gestão e Controle: Proposição de Ação de Controle	3
ITCAD: Inventário, Descrição, Resumário	3
Judicialização de Citação	3
Judicialização de Intimção	8
Jurídico: Notificação/Comunicado	11
Liberação de Espaço Físico	2
Licitação: Acesso e Atividade de RH não Pertigame	1
Licitação: Pregão Eletrônico	1
Licitação: Pregão Eletrônico-Registro de Preço	1
PGI: OFÍCIO DE CUMPRIMENTO	1
PGI: OFÍCIO DE INFORMAÇÕES	24
Patrimônio: Gestão de Bens Móveis	2
Pessoal: Abono Permanência - Condição	5
Pessoal: Adicional de Férias (1/3 constitucional)	1
Pessoal: Adicional de Insalubridade	2
Pessoal: Alinhamento para Exerção Atividade Externa	3
Pessoal: Alinhamento para Pós-Graduação	10
Pessoal: Atribuição/Conexão de Dados Cadastrais	2
Pessoal: Aposentadoria - Contagem Tempo de Serviço	3
Pessoal: Apresentação de Certificado de Curso	1
Pessoal: Auxílio por Falecimento de Familiar	1
Pessoal: Auxílio Alimentação/Aluguel	1
Pessoal: Auxílio-Transporte	1
Pessoal: Avaliação de Estágio Probatório	11
Pessoal: Avaliação de Tempo de Serviço	2
Pessoal: Casamento/Dispensão de Servidor para outro Órgão	4
Pessoal: Concurso Público - Exames Admisionais	1
Pessoal: Concurso Público - Organização	5
Pessoal: Concurso Público - Provas e Títulos	8
Pessoal: Contagem de Tempo de Serviço	5
Pessoal: Controle de Frequência/Atividade de Faltas	1
Pessoal: Controle de Frequência/Folha de Ponto	6
Pessoal: Curso de Pós-Graduação	2
Pessoal: Desconto de Pensão Alimentícia	2
Pessoal: Entrega de Cartões e Destituições	23
Pessoal: Estágio - Planejamento/Organização Geral	1
Pessoal: Exercício de Cargo Efetivo	2
Pessoal: Exercício de Pensão Alimentícia	2
Pessoal: Faltas - Abono	3
Pessoal: Folha de Pagamento	4
Pessoal: Férias - Abono	1
Pessoal: Férias - Substituição	6
Pessoal: Horário de Expediente - Definição	2
Pessoal: Indicação, Registro Diferencial, Redução de Jornada e Flexibilização	6
Pessoal: Licença Gestante	2
Pessoal: Licença para Capacitação	1
Pessoal: Licença para Tratamento de Própria Saúde	10
Pessoal: Licença para Trabalho de Interesse Particular	1
Pessoal: Licença por Despedimento Profissional	7
Pessoal: Licença por Doença em Pessoa da Família	2

Processos: Mapa de Tempo de Serviço	3
Processos: Matrícula	2
Processos: Matrícula de Cursos	2
Processos: Matrícula de Nível	3
Processos: Negociação de Preços e Acordo Coletivo	1
Processos: Pagamento de Proventos	16
Processos: Pagamento de Remuneração	4
Processos: Progressão e Promoção (Quadro Especial)	26
Processos: Retenção e Pedido em Matéria de Saúde	1
Processos: Retenção e Pedido por Víctimas de Saúde	1
Processos: Renovação de Contrato de Trabalho	1
Processos: Regulação de Serviço Externo	9
Processos: Regulação de Serviço Interno	22
Processos: Retorno de Matrícula	2
Processos: Seguro-Família	1
Processos: Saúde - Atendimento Presencial para Trabalho Retido	10
SIAZ - Pessoa - Perfil SIAZ/Inscrição	1
Substituição	112
Substituição de Diário e/ou Presença	2
Substituição de pagamento a terceiros	23
Suporte de Fundos: Concessão e Prestação de Contas	28
Suporte de Fundos: Solução de Dúvidas	4
TOTAL:	1.075

▼ Incluir

Processos com andamento aberto na unidade ao final do período:

Tipos	Quantidade
Documentos: Ofício, Ofício, Memorando, Portaria, Edital, Instrução Normativa e outros	1
TOTAL:	1

▲ Excluir

Processos com andamento aberto na unidade ao final do período (FUESPI-PI/DGP/DC/PROTOCOLO / FUESPI-PI)



Tempo médio de tramitação no período

Tipos	Tempo Médio
Acesso à Informação: Demanda de e-DC	5j 10h 10m 37s
Cartão Digital: Solicitação, Renovação	15h 20m 22s
Curso/Inscrição: Acompanhamento da Execução	17h 53m 52s
Gestão/Processos: Formulação/Realização Sem Resposta	1h 25m 24s
Gestão/Processos: Procedimento Geral	17h 32m
Demanda Externa: Cidadão (Pessoa Física)	11h 12m 6s
Demanda Externa: Ministério Público (Estado)	11m 8s
Demanda Externa: Órgão Governamental Estadual	2j 20h 48m 12s
Demanda Externa: Órgão Governamental Federal	3m 44s
Demanda Externa: Outros Entidades Privadas	2h 53m 33s
Demanda Externa: Outros Órgãos Públicos	1h 52m 37s
Demanda Interna: Controlador Interno	5h 2m 24s
Documentos: Ofício, Ofício, Memorando, Portaria, Edital, Instrução Normativa e outros	2j 10h 12m 11s
Exercício/Processos: Encargamento / Intimação	1d 7h 49m 14s
FUESPI - Recursos	17m 27s
Processos: Recurso/Recurso	3h 15m 1s
Processos: Seguro-Família	25m 0s
Gestão de Informação: Cadastro de Matéria Externa no SIAZ	11h 24m 48s
Gestão de Informação: Diário Documental	25m 33s
Gestão de Informação: Normatização Interna	10m 27s
Gestão de Controle: Acompanhamento de Execução	25h 23m 56s
Gestão de Controle: Pagamento Direto à Terceira	11h 5m 52s
Gestão de Controle: Processo de Empenho/Pagamento	26m 32s
Gestão de Controle: Prestação de Contas	23m 26s
Gestão de Controle: Recursos Contábeis	17h 2m 36s
Gestão de Processos: Planejamento e Execução	7h 5m 57s
Gestão e Controle: Demanda do Órgão de Controle	2d 6h 18m 53s
Gestão e Controle: Exatidão Auditoria Interna	3h 25m 44s
Gestão e Controle: Proposição de Ação de Controle	2s 20h 34m 58s
SIAZ: Invenção, Suprimento, Resuprimento	1d 7h 41s
Acesso/Manuseio de Cópias	23h 28m 51s
Acesso/Manuseio de Imagem	15m 3s
Arquivo: Restauração/Conservação	6m
Liberação de Espaço Físico	10m 9s
Localização: Acesso a Arquivo de Arquivo Permanente	2h 5m 17s
Localização: Pedido Eletrônico	45m 24s
Localização: Pedido Eletrônico Registro de Preço	12m 26s
PSD - OFÍCIO DE CUMPRIMENTO	15h 28m 29s
PSD - OFÍCIO DE INFORMAÇÕES	12h 4m 35s
Processos: Gestão de Bens Móveis	15h 28m 35s
Processos: Apoio Permanência - Concessão	16h 11m 11s
Processos: Admissão de Férias (13 constitucional)	6h 36m 41s
Processos: Admissão de Estabilidade	7d 11h 2s

Pessoal: Abastecimento para Exercer Mandato Eletivo	5h 34m 18s
Pessoal: Abastecimento para Pta-Graduação	5h 31m 34s
Pessoal: Abertura/Correção de Dados Cadastrais	5h 51m 34s
Pessoal: Apresentação - Contagem Tempo de Serviço	19h 05m 35s
Pessoal: Apresentação do Certificado de Curso	3d 1h 30m
Pessoal: Auditoria por Falcamento de Família	6m 5s
Pessoal: Auditoria Alimentação/Rafiação	23m 4s
Pessoal: Auditoria-Tripartite	11h 33m 27s
Pessoal: Avaliação de Estágio Probatório	11h 56m 16s
Pessoal: Averbção de Tempo de Serviço	1d 15h 25m 33s
Pessoal: Cessão/Designação de Servidor para outro Órgão	2h 27m 43s
Pessoal: Concurso Público - Escara Adicional	8m 53s
Pessoal: Concurso Público - Organização	1h 16m 39s
Pessoal: Concurso Público - Provas e Títulos	30m 21s
Pessoal: Contagem de Tempo de Serviço	8h 2m 22s
Pessoal: Controle de Frequência/Almoo de Faltas	25d 1h 15m 34s
Pessoal: Controle de Frequência/Faltas de Pontos	12h 41m 51s
Pessoal: Curso de Pta-Graduação	1h 8m 11s
Pessoal: Desconto de Pensão Alimentícia	13h 21m 42s
Pessoal: Emissão de Cartões e Declarações	23h 3m 56
Pessoal: Estágio - Planejamento/Organização Geral	49m 25s
Pessoal: Exoneração de Cargo Eletivo	15m 37s
Pessoal: Exoneração de Pensão Alimentícia	17m 54s
Pessoal: Falecimento de Servidor	7m 30s
Pessoal: Folha de Pagamento	2d 15h 8m 43s
Pessoal: Faltas - Marcação	23m 25s
Pessoal: Faltas - Solução	4h 9m 35s
Pessoal: Histórico de Esquecimento - Deliberação	1h 45m 4s
Pessoal: Inovação, Regime Diferenciado, Redução de Jornada e Flexibilização	13h 17m
Pessoal: Licença Gestoria	3d 8h 32m 59s
Pessoal: Licença para Capacitação	5m 52s
Pessoal: Licença para Tratamento da Própria Saúde	5h 43m 30s
Pessoal: Licença para Tratar de Interesses Particulares	41m
Pessoal: Licença por Doença Profissional	1d 13h 41m 39s
Pessoal: Licença por Doença em Pessoa da Família	3h 11m 54s
Pessoal: Mapa de Tempo de Serviço	1h 57m 21s
Pessoal: Matrícula	5m 24s
Pessoal: Matrícula de Classe	2h 38m 58s
Pessoal: Matrícula de Nível	4h 41m 8s
Pessoal: Negociação Sindical e Apoio Coletivo	21h 46m 57s
Pessoal: Pagamento de Provento	2h 23m 17s
Pessoal: Pagamento de Remuneração	2d 2h 59m 8s
Pessoal: Progressão e Promoção (Quadro Eletivo)	23h 25m 45s
Pessoal: Renovação e Pedido com Mudança de Sede	2h 21m 15s
Pessoal: Renovação e Pedido por Motivo de Saúde	2h 18m 32s
Pessoal: Renovação de Contrato de Trabalho	18h 58m 18s
Pessoal: Requisição de Servidor Externo	20h 35m 51s
Pessoal: Requisição de Servidor Interno	12h 12m 11s
Pessoal: Retorno as Atividades	1d 22h 36m 33s
Pessoal: Salário-Família	1d 1h 58m 29s
Pessoal: Saúde - Abastecimento Preventivo para Trabalho Remoto	39m 12s
SEFAZ: Pessoal - Folha Eletrônica/Frequência	5m 56s
Solitação	23h 16m 10s
Solitação de Diárias e/ou Passagens	3d 2h 34m 55s
Solitação de pagamento e lançamentos	44m
Suprimento de Fundos: Concessão e Prestação de Contas	2d 5h 59m 22s
Suprimento de Fundos: Solitação de Despesa	1d 4h 43m 1s
GERAL:	23h 41m 55s

Ver Gráfico

Documentos gerados no período:

Tipo	2020												
	Jan	Fev	Mar	Abr	Mai	Jun	Jul	Ago	Sep	Out	Nov	Dez	
Cartão			4									4	
Cartão de Digitalização para e SI							2	8	7	25	19	4	81
Despesa	138	144	136	17	29	42	62	82	94	88	116	47	1.005
E-mail					5	21	37	32	40	17	38	19	206
FUESP/PI - FORMULÁRIO DE AVALIAÇÃO DE DESEMPENHO									2				2
FUESP/PI - REQUERIMENTO GERAL											1		1
FUESP/PI - REQUERIMENTO PARA DESENV. NA CARRERA									2				2
FUESP/PI - TERMO DE ANTADA			1		2	2	2	3	1	2	2	4	19
Microimã			1							1			2
TOTAL:	138	144	142	17	46	65	103	125	140	133	180	74	1.302

Ver Gráfico

Documentos entrados no período:

Tipo	2020												
	Jan	Fev	Mar	Abr	Mai	Jun	Jul	Ago	Sep	Out	Nov	Dez	
Assento	2	1											3
Acórdão							1						1
Arrec	6					1				1			8
Audiência					2								2
Ata	9					1							10
Assistência	4	1					2	1	2		1	1	12
Ata	17		1										18
Ata						1							1

Bolão					5								5	
CAH	1							1	1	1			4	
CEP										1			1	
Calendário	1												1	
Cota	1					1	1						3	
Conta	1		1										2	
Conto	2												2	
Contorno	9		2		17		2	1		1	8	4	44	
Contorno	8				1							1	7	
Contorno	26		4		1	1	3	2	8	2	1	4	52	
Contorno					1								1	
Conta	1				1								2	
Conta	1											8	9	
Contracheque	35		1		1	1	1	1	4	1	3	1	49	
Contrato	4		2		3	1		1			3		14	
Convite											1		1	
Convênio	2		4	3						1			10	
Correspondência									1	1			2	
Crônograma					2								2	
Cartão	11												11	
Declaração							1						1	
Declaração	19		1	2					1		1		24	
Declarar	1											2	3	
Declara											1		1	
Deputado											3		3	
Diário	2				1								3	
Documento	49		2	2	1	8	10	15	3	3	6	8	22	129
Enviar					5	17	26	20	33	19	33	10	191	
Execu												1	1	
Fatura	7										1		8	
Ficha	1								1	1	1		4	
Fólio	2			4		1							7	
Fórmulas	1										2		3	
Gua	1					1							2	
Habitação	10				1				1		1		13	
Inscrição				5					1				6	
Leitura	2		8					1					6	
Lista				2									2	
Leva	1												1	
Mandato							1	1	16	3	4		25	
Mandato									1				1	
Memorando	30		1			1					1		32	
Memorial	1												1	
Movido	1												1	
Moz	1						2						3	
Nota Fiscal	9				3								12	
Nota de Crédito					2								2	
Notificação				1					3	1	6	2	13	
Ofício	43		22	37	1	3	8	18	14	19	10	19	11	203
Ofício-Circular	1		1					1						3
Ordem de Serviço de Encargamento					2									2
PGC OFICIO DE CLASSEAMENTO			1	1										2
PGC OFICIO DE INFORMACOES			1	2										3
Parar	1													1
Partido													1	1
Planilha	1					2	1							4
Plano	1													1
Plano de Trabalho	1													1
Processo	41						1					1		43
Processo	6			2		2		8	7	14	7	4		51
Processo	2							1				1		4
Programa	4													4
Processo	17		1							1				19
Processo					1									1
RG				1			8	2	2					13
Receita													1	1
Receito	3													3
Resumo	4													4
Registro	3				1									4
Relatório	40		8	1		2		1	1	1			3	56
Relatório					3									3
Requisição	85		38	49		8	7	9	25	19	24	37	10	311
Requisição Passado - Sonda	0		1						2	2		2	1	16
Requisição Passado - Sonda Celular	1													1
Requisição	24													24
Resposta	1													1
Relatório				2		1								3
Sistema						2								2
Sistema	25		101	5		3		1		1	1			137
Tabela														1
Turno	14		3		1	4			1		1	2		26
Tabela	1								1	1				2
União	1													1
TOTAL	599		180	130	4	87	50	110	85	127	90	148	96	1.728

▲ Data-Última

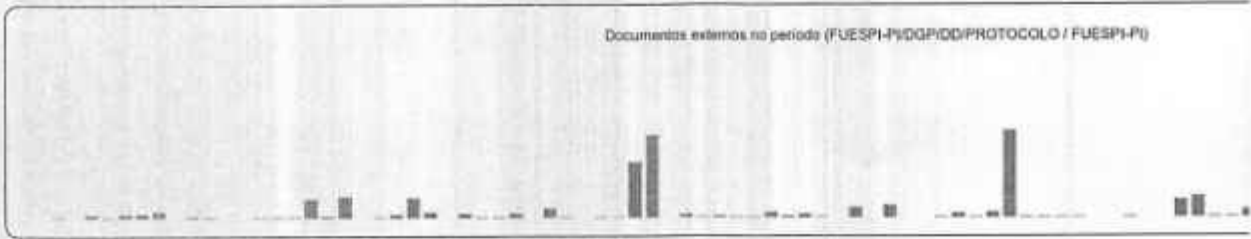



GOVERNO DO ESTADO DO PIAUÍ
FUNDAÇÃO UNIVERSIDADE ESTADUAL DO PIAUÍ - FUESPI-PI
SEÇÃO DE PROTOCOLO GERAL - FUESPI-PI

Rua João Cabral, 2231 Norte - Bairro Pirajá, Teresina/PI, CEP 64002-150
Telefone: - <https://www.uespi.br>

DESPACHO Nº: 589/2021/FUESPI-PI/DGP/DD/PROTOCOLO TERESINA/PI, 06 DE
JULHO DE 2021.

PROCESSO Nº: 00089.010697/2021-37

DESPACHO Nº 589/2021/FUESPI-PI/DGP/DD/PROTOCOLO-FUESPI-PI

PARA: DIRETORIA DE GESTÃO DE PESSOAS - FUESPI-PI

Encaminhe-se o Processo nº 00089.010697/2021-37 para os devidos fins.



Documento assinado eletronicamente por **JULIANA GRAMOZA VILARINHO CORRÊA - Matr.0177294-5, Chefe do Protocolo Geral - UESPI**, em 06/07/2021, às 15:35, conforme horário oficial de Brasília, com fundamento no Cap. III, Art. 14 do Decreto Estadual nº 18.142, de 28 de fevereiro de 2019.



A autenticidade deste documento pode ser conferida no site https://sei.pi.gov.br/sei/controlador_externo.php?acao=documento_conferir&id_orgao_acesso_externo=0, informando o código verificador **1881624** e o código CRC **6D9CC1FC**.

Referência: Caso responda este Documento, indicar expressamente o Processo nº 00089.010697/2021-37

SEI nº 1881624



GOVERNO DO ESTADO DO PIAUÍ
UNIVERSIDADE ESTADUAL DO PIAUÍ – UESPI
PRÓ-REITORIA DE ADMINISTRAÇÃO E FINANÇAS- PROPLAN
DIRETORIA DE PLANEJAMENTO E ORÇAMENTO – DIPLAN
DIVISÃO DE DESENVOLVIMENTO INSTITUCIONAL – DDI



RELATÓRIO DE AÇÕES 2020

PRÓ – REITORIA DE ENSINO E GRADUAÇÃO – PREG



GOVERNO DO ESTADO DO PIAUÍ
UNIVERSIDADE ESTADUAL DO PIAUÍ - UESPI
PRÓ - REITORIA DE ENSINO DE GRADUAÇÃO - PREG



RELATÓRIO DE AÇÕES REALIZADAS NO ANO DE 2020 /2021 (até mês de março)

PLANO NACIONAL DE FORMAÇÃO DE PROFESSORES DA EDUCAÇÃO BÁSICA - PARFOR/UESPI

AÇÃO	OBJETIVOS	RESULTADOS ALCANÇADOS	RECURSO FINANCEIRO	PERÍODO DE REALIZAÇÃO	SITUAÇÃO ATUAL
Aplicação e computação dos resultados do questionário de Sondagem, com os alunos, para realização do período 2020.1, de forma remota	Aplicar questionário de sondagem com alunos matriculados nos cursos do PARFOR, para possibilidade de realização de aulas remotas.	Resultado positivo para a realização do período 2020.1, de forma remota.	----	07/2020 a 09/10 /2020	Período 2020.1 realizado.
Seleção dos Professores Formadores por meio do EDITAL PARFOR 01/2020	Selecionar 72 Professores Formadores para ministrarem as disciplinas do V período dos cursos do PARFOR	Selecionados os 72 Professores Formadores	-	10/10 a 30/10/2020	Período V de todos os cursos, cursado e concluído.
Realização do período letivo 2020.1	Oferecer as aulas referentes ao período letivo 2020.1	Período letivo 2020.1 concluído e finalizado	Pagamento das bolsas dos Professores Formadores realizada pela CAPES	09/11/2020 a 22/12/2020	Período letivo 2020.1 realizado e finalizado
Reuniões ordinárias e extraordinárias com as coordenações geral e de curso	Discutir as demandas inerentes ao PARFOR, bem como as surgidas por conta da situação pandêmica.	Demandas ordinárias e extraordinárias atendidas;	----	Semanalmente, nas quartas-feiras.	Demandas atendidas com base nas deliberações nas reuniões.



GOVERNO DO ESTADO DO PIAUÍ
UNIVERSIDADE ESTADUAL DO PIAUÍ – UESPI
PRÓ – REITORIA DE ENSINO DE GRADUAÇÃO - PREG



Seleção dos Professores Formadores por meio do EDITAL PARFOR 02/2020	Selecionar 74 Professores Formadores para ministrarem as disciplinas do V período dos cursos do PARFOR	Selecionados os 74 Professores Formadores	-	05 A 30/04/2021	Professores selecionados e aulas em andamento.
Realização do período letivo 2020.2	Oferecer as aulas referentes ao período letivo 2020.2	Período letivo 2020.2 em andamento.	Pagamento das bolsas dos Professores Formadores realizada pela CAPES	10/05/2021 a 19/06/221	Período letivo 2020.2 em andamento.

Teresina, 24 de maio de 2021.
Erminia Maria do Nascimento Silva
Coordenadora Geral do PARFOR/UESPI



GOVERNO DO ESTADO DO PIAUÍ
UNIVERSIDADE ESTADUAL DO PIAUÍ – UESPI
PRÓ – REITORIA DE ENSINO DE GRADUAÇÃO - PREG



RELATÓRIO DAS AÇÕES REALIZADAS NO MÊS MAIO 2021

NEAD – NÚCLEO DE EDUCAÇÃO À DISTÂNCIA – UESPI/UAB

COORDENAÇÃO	AÇÕES	OBJETIVOS	RESULTADOS ALCANÇADOS	RECURSO FINANCEIRO	PERÍODO DE REALIZAÇÃO	SITUAÇÃO ATUAL
CURSO DE LICENCIATURA PLENA EM LETRAS/ESPANHOL (EAD)	Reuniões semanais de Planejamento e Avaliação de atividades	Apresentação dos trabalhos efetuados ao longo de cada semana bem como de propostas de atividades	Resultados plenamente alcançados até o momento.	Não se aplica.	Todas as segundas-feiras do mês	Em andamento
	Acompanhamento da Plataforma Moodle	Verificar o ingresso dos alunos bem como dos Tutores Presenciais e a Distância na Plataforma	Resultados plenamente alcançados.	Não se aplica	A cada dois dias	Concluído
	Lançamento de Notas no Sistema Acadêmico	Receber o diário de cada disciplina dos Tutores a Distância e lançar as notas no Sistema (II Bloco)	Resultados plenamente alcançados até o momento	Não se aplica	Durante o mês	Em fase de conclusão
	Matricula no Sistema dos chamados na terceira chamada	Receber os nomes dos convocados pelas Coordenações de Polo e matricular no Sistema	Resultados plenamente alcançados.	Não se aplica	De 17 a 22 de maio	Concluído
	Reuniao com Coordenadores para tratar sobre a reformulação dos PPC dos Cursos	Atualizar PPC seundo novas Resoluções CEPEX (Estágio / AACCs / TCC)	Resultados plenamente alcançados até o momento	Não se aplica	14 e 17 de maio	Em andamento
	Emissao de Declarações de alunos concluintes	Emitir Declarações quando solicitadas pelos alunos		Não se aplica	Ao longo do mês	Concluído
	Membro da Banca Avaliadora	Homologar, Avaliar e Emitir	Resultados plenamente	Não se aplica	Ao longo do	Concluído



GOVERNO DO ESTADO DO PIAUÍ
UNIVERSIDADE ESTADUAL DO PIAUÍ – UESPI
PRÓ – REITORIA DE ENSINO DE GRADUAÇÃO - PREG



	do Edital para Tutor Presencial do Polo de Esperantina	Resultado do Edital para Tutor Presencial do Polo de Esperantina.	alcançados.		mês	
CURSO DE LICENCIATUR A PLENA EM HISTÓRIA (EAD)	Reuniões semanais de Planejamento e Avaliação de atividades	Apresentação dos trabalhos efetuados ao longo de cada semana bem como de propostas de atividades	Resultados plenamente alcançados até o momento.	Não se aplica.	Todas as segundas-feiras do mês	Em andamento
	Acompanhamento da Plataforma Moodle	Verificar o ingresso dos alunos bem como dos Tutores Presenciais e a Distancia na Plataforma	Resultados plenamente alcançados.	Não se aplica	A cada dois dias	Concluído
	Lançamento de Notas no Sistema Academico	Receber o diário de cada disciplina dos Tutores a Distancia e lançar as notas no Sistema (II Bloco)	Resultados plenamente alcançados até o momento	Não se aplica	Durante o mês	Em fase de conclusao
	Matricula no Sistema dos chamados na terceira chamada	Receber os nomes dos convocados pelas Coordenações de Polo e matricular no Sistema	Resultados plenamente alcançados.	Não se aplica	De 17 a 22 de maio	Concluído
	Reuniao com Coordenadores para tratar sobre a reformulação dos PPC dos Cursos	Atualizar PPC seundo novas Resoluções CEPEX (Estágio / AACCs / TCC)	Resultados plenamente alcançados até o momento	Não se aplica	14 e 17 de maio	Em andamento
	Emissao de Declarações de alunos concluintes	Emitir Declarações quando solicitadas pelos alunos		Não se aplica	Ao longo do mês	Concluído
	Reuniões semanais de Planejamento e Avaliação de atividades	Apresentação dos trabalhos efetuados ao longo de cada semana bem como de propostas de atividades	Resultados plenamente alcançados até o momento.	Não se aplica.	Todas as segundas-feiras do mês	Em andamento
	Acompanhamento da	Verificar o ingresso dos alunos bem como dos Tutores	Resultados plenamente alcançados.	Não se aplica	A cada dois	Concluído



GOVERNO DO ESTADO DO PIAUÍ
UNIVERSIDADE ESTADUAL DO PIAUÍ – UESPI
PRÓ – REITORIA DE ENSINO DE GRADUAÇÃO - PREG



	Plataforma Moodle	Presenciais e a Distancia na Plataforma			dias	
CURSO DE LICENCIATURA PLENA EM LETRAS/INGLÊS (EAD)	Encontro Instrucional com tutores	São discutidos as ações a serem executadas. Compartilhado os informes de cada polo .	Resultados plenamente alcançados.	Não se aplica	Semanal 4-11-18-25/05/2021	Concluído
	Atendimento e análise a demanda de alunos quanto a dispensa de disciplina entre outros	Analises curriculares , emissão de declarações bem como atendimento aos alunos	Resultados plenamente alcançados.	Não se aplica	Semanal	Concluído
	Reuniao plenaria com a direção e coordenação	Informes e interatividade com a nucleo	Resultados plenamente alcançados.	Não se aplica	Semanal	Concluído
	Reunião com coordenadores para estudo de portarias e montagem do PPC	Estudo dos documentos e portarias para montagem e adequação do ppc	Resultados plenamente alcançados.	Não se aplica	Semanal	Concluído
	Nivelamento de tutores com professor formador da disciplina de lingua portuguesa .	Nivelamento da disciplina para que os tutores e professor formador possam interagir.	Resultados plenamente alcançados.	Não se aplica	03/05/2021	Concluído
	Acompanhamento da ações na plataforma	Acompanhamento das atividades na plataforma.	Resultados plenamente alcançados.	Não se aplica	Diario	Concluído
CURSO DE LICENCIATURA PLENA EM MATEMÁTICA	Reuniões Ordinárias NEAD	Demandas semanais	Resultados plenamente alcançados até o momento	Não se aplica	Toda segunda-feira	Em andamento
	Lançamento de Notas no Sistema Acadêmico	Recebimento dos diários de cada disciplina dos Tutores a Distância, encaminhamento para assinatura dos Professores e	Resultados plenamente alcançados até o momento	Não se aplica	Todo o mês	Em andamento



GOVERNO DO ESTADO DO PIAUÍ
UNIVERSIDADE ESTADUAL DO PIAUÍ – UESPI
PRÓ – REITORIA DE ENSINO DE GRADUAÇÃO - PREG



A(EAD)		lançamento das notas no Sistema				
	Matrícula no Sistema dos Alunos convocados na 3ª chamada	Confirmação de matrícula e cadastramento nos sistemas	Resultados plenamente alcançados.	Não se aplica	26 de maio	Concluído
	Reunião com Coordenadores para tratar sobre a reformulação dos PPC dos Cursos	Atualizar PPC segundo novas Resoluções CEPEX (Estágio / AACCs / TCC)	Resultados plenamente alcançados até o momento	Não se aplica	Toda sexta-feira	Em andamento
CURSO DE LICENCIATURA PLENA EM PEDAGOGIA (EAD)	Reuniões semanais de Planejamento e Avaliação de atividades	Apresentação dos trabalhos efetuados ao longo de cada semana bem como de propostas de atividades	Resultados plenamente alcançados até o momento.	Não se aplica.	Todas as segundas-feiras do mês	Em andamento
	Acompanhamento da Plataforma Moodle	Verificar o ingresso dos alunos bem como dos Tutores Presenciais e a Distância na Plataforma	Resultados plenamente alcançados.	Não se aplica	A cada dois dias	Concluído
	Lançamento de Notas no Sistema Acadêmico	Receber o diário de cada disciplina dos Tutores a Distância e lançar as notas no Sistema (VII Bloco)	Resultados plenamente alcançados até o momento	Não se aplica	Durante o mês	Em fase de conclusão
	Matrícula no Sistema dos chamados na terceira chamada	Receber os nomes dos convocados pelas Coordenações de Polo e matricular no Sistema	Resultados plenamente alcançados.	Não se aplica	De 17 a 22 de maio	Concluído
	Reunião com Coordenadores para tratar sobre a reformulação dos PPC dos Cursos	Atualizar PPC segundo novas Resoluções CEPEX (Estágio / AACCs / TCC)	Resultados plenamente alcançados até o momento	Não se aplica	14 e 17 de maio	Em andamento
	Emissão de Declarações de alunos concluintes	Emitir Declarações quando solicitadas pelos alunos		Não se aplica	Ao longo do mês	Concluído



GOVERNO DO ESTADO DO PIAUÍ
UNIVERSIDADE ESTADUAL DO PIAUÍ - UESPI
PRÓ - REITORIA DE ENSINO DE GRADUAÇÃO - PREG



CURSO DE LICENCIATURA PLENA EM LETRAS/POR TUGUÊS (EAD)	Da convocação dos professores Formadores para o Bloco 2	Direcionamento a respeito da documentação a ser enviada para o e-mail da coordenação do curso	Resultados plenamente alcançados.	Não se aplica	04/05/2021	Concluído
	Reunião de Telebrallo professores Tutores	Dúvidas e questionamentos foram esclarecidos.	Resultados plenamente alcançados.		04/05/2021	Concluído
	Reunião NDE - NEAD /CCM	Dúvidas e questionamentos foram esclarecidos.	Resultados plenamente alcançados.		05/05/2021 / 13/05/2021	Concluído
	Repercurso - Bloco I - reunião com os tutores responsáveis	Dúvidas e questionamentos foram esclarecidos.	Resultados plenamente alcançados.		11/05/2021	Concluído
	Reunião coordenações de curso - reformulação PPC	Dúvidas e questionamentos foram esclarecidos.	Resultados plenamente alcançados.		14/05/2021	Concluído
	Reunião NDE - NEAD	Direcionamento a respeito do cronograma, do planejamento, das vídeoaulas, do papel dos tutores e dos professores, bem como da avaliação com feedback e gabarito de todas as atividades, inclusiva das provas.	Resultados plenamente alcançados.		14/05/2021	Concluído
	Repercurso - Bloco II - reunião com os tutores responsáveis		Resultados plenamente alcançados.		14/05/2021	Concluído
	Repercurso - Bloco III - reunião com os tutores responsáveis		Resultados plenamente alcançados.		18/05/2021	Concluído
	Reunião coordenações de	Para o funcionamento do NDE as Portarias dos respectivos membros foram apresentadas e	Resultados plenamente alcançados.		21/05/2021	Concluído



GOVERNO DO ESTADO DO PIAUÍ
UNIVERSIDADE ESTADUAL DO PIAUÍ - UESPI
PRÓ - REITORIA DE ENSINO DE GRADUAÇÃO - PREG



	curso - reformulação PPC Reunião NDE - NEAD ----- Repercurso - Bloco IV - reunião com os tutores responsáveis Repercurso - Bloco V - reunião com os tutores responsáveis	encaminhadas a seus respectivos e-mails institucionais. Feedback, informes da direção: encerramento do semestre, Repercurso, planejamento das disciplinas, propostas de ações extensionistas, outros.	Resultados plenamente alcançados.	Não se aplica	21/05/2021 21/05/2021 25/05/2021	Concluído Concluído Concluído
--	--	--	--------------------------------------	---------------	--	---

Teresina, 28 de Maio de 2021.

RELATÓRIO DE AÇÕES REALIZADAS NO ANO DE 2021

COORDENAÇÃO INSTITUCIONAL DO PROGRAMA INSTITUCIONAL DE BOLSAS DE INICIAÇÃO À DOCÊNCIA - PIBID

ACOES	OBJETIVOS	RESULTADOS ALCANÇADOS	RECURSO FINANCEIRO	PERÍODO DE REALIZAÇÃO	SITUAÇÃO ATUAL
Formação da equipe e planejamento.	Estudar sobre as Metodologias Ativas.	Formação dos licenciandos e supervisores acerca do uso de metodologias e práticas docentes de caráter inovador e interdisciplinar.	-	05.01 a 30.01	Executado
Formação da equipe e planejamento.	Estudar sobre o PPP e outros documentos da escola habilitada.	Formação dos licenciandos através da integração entre a universidade e a educação básica, via articulação teoria e prática.	-	01.02 a 26.02	Executado
Desenvolvimento de atividades formativas e didático-pedagógicas nas escolas.	Desenvolver nas Escolas-campo as seguintes atividades: artístico e experimental; criação de grupos de expressão étnico-racial; criação e desenvolvimento de recursos midiáticos/multimídia; oficinas e gincanas do conhecimento.	Desenvolvimento de páginas midiáticas (instagran, blogs, podcast), pelos subprojetos do PIBID, visando publicizar as atividades realizadas nas Escolas-campo. Registro de matérias, no site e instagran da UESPI, sobre as atividades realizadas pelos subprojetos do PIBID.	-	01.03 a 31.03	Executado

Teresina, 24 de maio de 2021.

Coordenadora Institucional do PIBID-UESPI



GOVERNO DO ESTADO DO PIAUÍ
UNIVERSIDADE ESTADUAL DO PIAUÍ – UESPI
PRÓ – REITORIA DE ENSINO DE GRADUAÇÃO - PREG



RELATÓRIO DE AÇÕES REALIZADAS NO ANO DE 2020

COORDENAÇÃO INSTITUCIONAL DO PROGRAMA INSTITUCIONAL DE BOLSAS DE INICIAÇÃO À DOCÊNCIA - PIBID

ACÕES	OBJETIVOS	RESULTADOS ALCANÇADOS	RECURSO FINANCEIRO	PERÍODO DE REALIZAÇÃO	SITUAÇÃO ATUAL
Articulação da equipe do projeto PIBID.	Selecionar alunos bolsistas e supervisores do PIBID-UESPI.	Seleção que contou com 860 inscritos no edital para alunos bolsistas do PIBID e 120 professores da rede pública no edital para supervisores das Escolas - Campo. Precisávamos de 480 alunos e 60 supervisores. Nesse sentido, em todos os dois editais temos cadastro de reserva.	-	05.10 a 16.11	Executado
Realização do encontro estadual que marcaria o início das atividades do PIBID e da Residência Pedagógica na UESPI.	Compreender pressupostos legais e pedagógicos que embasam a BNCC; Discutir as possibilidades de utilização de metodologias ativas em aulas remotas.	Evento realizado, no mês de novembro, em parceria PIBID e Residência Pedagógica da UESPI.	-	18.11 a 19.11	Executado
Formação da Equipe e Planejamento	Estudar sobre a BNCC.	Conhecimento dos documentos da Base Nacional Comum Curricular (BNCC), pelas várias áreas que compõem o Projeto Institucional do PIBID- UESPI.	-	02.12 a 20.12	Executado

Teresina, 24 de maio de 2021.

Coordenadora Institucional do PIBID-UESPI

RELATÓRIO DE AÇÕES REALIZADAS NO ANO DE 2020 /2021 (até mês de março)

DEPARTAMENTO DE ASSUNTOS ACADÊMICOS – DAA

ACÕES	OBJETIVOS	RESULTADOS ALCANÇADOS	RECURSO FINANCEIRO	PERÍODO DE REALIZAÇÃO	SITUAÇÃO ATUAL
Informatização do protocolo acadêmico	Atender a demanda de processo de forma online	Resultado alcançado com sucesso	-	2º Semestre de 2020 / janeiro a março de 2021	Executado
Matrícula	Efetivar o vínculo do discente com a Instituição para que o mesmo possa concluir seu curso.	Resultado alcançado com sucesso	-	2º Semestre de 2020 / janeiro a março de 2021	Executado
Reintegração	Ofertar ao discente uma forma de retorno ao seu curso após a interrupção do mesmo.	Resultado alcançado com sucesso	-	2º Semestre de 2020 / janeiro a março de 2021	Executado
Aproveitamento de disciplina	Realizar matrícula curricular com aproveitamento de disciplinas equivalentes com ementas e carga horária, cursadas em cursos de graduação, na Uespi e/ou em outras IES, com reconhecimento de créditos.	Resultado alcançado com sucesso	-	2º Semestre de 2020 / janeiro a março de 2021	Executado

Transferência intercâmpis	Ofertar mobilidade acadêmica para o discente em curso de graduação desta IES.	Resultado alcançado com sucesso	-	2º Semestre de 2020 / janeiro a março de 2021	Executado
Transferência externa	Ofertar modalidade acadêmica de transferência de Instituições públicas e privadas.	Resultado alcançado com sucesso	-	2º Semestre de 2020 / janeiro a março de 2021	Executado
Portador de diploma	Preencher vagas ociosas por meio de ingresso como portador de diploma de curso superior.	Resultado alcançado com sucesso	-	2º Semestre de 2020 / janeiro a março de 2021	Executado
Trancamento de matrícula	Permitir ao discente, quando há apresentação de justa causa, o trancamento de matrícula, podendo ser reaberta com nova justificativa no semestre seguinte ou na ocasião de abertura do semestre subsequente.	Resultado alcançado com sucesso	-	2º Semestre de 2020 / janeiro a março de 2021	Executado

Exame extraordinário de estudos	Realizar exame extraordinário quando o discente obtiver 75% da carga horária do curso; 50% do estágio pago; sem reprovações por falta e por nota; com coeficiente de rendimento acadêmico igual ou superior a 8,0; e estar regularmente matriculado.	Resultado alcançado com sucesso	-	2º Semestre de 2020 / janeiro a março de 2021	Executado
Laureamento acadêmico	Conceder título honorífico sob a forma de certificado ao aluno que apresentar melhor desempenho ao longo do curso no aspecto de aprendizagem dos conteúdos, programas de monitoria, pesquisa, extensão, bom comportamento, índice de rendimento acadêmico maior ou igual a 9,0, avaliados pela Coordenação de cada curso.	Resultado alcançado com sucesso	-	2º Semestre de 2020 / janeiro a março de 2021	Executado
Colação de grau	Realizar momento solene após ser concedida a outorga do grau pelo representante da Administração Superior, aos graduados.	Resultado alcançado com sucesso	-	2º Semestre de 2020 / janeiro a março de 2021	Executado
Emissão de diploma	Emitir diploma para o aluno que estiver colado grau na Instituição.	Resultado alcançado com sucesso	-	2º Semestre de 2020 / janeiro a março de 2021	Executado

Teresina, 05 de maio de 2021
 Maria Adélia Costa Leal
 Diretora do DAA/PREG/UESPI



GOVERNO DO ESTADO DO PIAUÍ
UNIVERSIDADE ESTADUAL DO PIAUÍ – UESPI
PRÓ – REITORIA DE ENSINO DE GRADUAÇÃO - PREG



RELATÓRIO DE AÇÕES REALIZADAS NO ANO DE 2020 /2021 (até mês de março)

DEPARTAMENTO / DIRETORIA DE ASSUNTOS PEDAGÓGICOS – DAP

DIVISÃO DE ESTÁGIO SUPERVISIONADO OBRIGATÓRIO – DES/DAP

ACÇÕES	OBJETIVOS	RESULTADOS ALCANÇADOS	RECURSO FINANCEIRO	PERÍODO DE REALIZAÇÃO	SITUAÇÃO ATUAL
Celebração de convênios.	Contactar com empresas e outras instituições, objetivando firmar convênios para o estágio supervisionado obrigatório. Providenciar as assinaturas dos termos de convênio junto à pró-reitora de ensino de graduação. Encaminhar o termo de convênio para as assinaturas nas empresas. Elaborar novos procedimentos para a celebração de convênios via SEI.	Ampliação do número de Empresas Conveniadas	-	2º Semestre de 2020 / janeiro a março de 2021	Em Andamento
Atualizar junto à DTIC a relação de empresas conveniadas no site da UESPI	Manter atualizada a relação de empresas no site da UESPI.	Empresas Conveniadas e Atualizadas no Site.	-	Janeiro a março de 2021	Em Andamento constante
Assinatura de termos de compromisso do estágio supervisionado obrigatório nos cursos de	Formalizar a concessão do estágio mediante o termo de convênio celebrado entre a instituição concedente/empresa e o estagiário com a interveniência da UESPI nos cursos de licenciatura e bacharelado.	Termos de Compromisso Assinados dos Alunos Matriculados e Frequentando a Disciplina de Estágio.	-	Janeiro a março de 2021	Em Andamento



GOVERNO DO ESTADO DO PIAUÍ
UNIVERSIDADE ESTADUAL DO PIAUÍ – UESPI
PRÓ – REITORIA DE ENSINO DE GRADUAÇÃO - PREG



licenciatura e bacharelado.					
Elaboração da Resolução de Estágio.	Elaborar a Resolução CEPEX para melhor nortear o desenvolvimento do Estágio.	Resolução Elaborada Resolução CEPEX N° 004/2021	-	2º período de 2020 Janeiro a março de 2021	Concluído

DIVISÃO DE PLANEJAMENTO, AVALIAÇÃO E ENSINO – DPAE/DAP

AÇÕES	OBJETIVOS	RESULTADOS ALCANÇADOS	RECURSO FINANCEIRO	PERÍODO DE REALIZAÇÃO	SITUAÇÃO ATUAL
Solicitação de Renovação de Reconhecimento de Cursos junto ao Conselho Estadual de Educação/CEE-PI e acompanhamento dos processos.	Avaliar o Curso, assegurando na sua conclusão, a emissão dos diplomas. Acompanhar os processos junto ao CEE/PI para garantir a maior fluência dos mesmos.	Encaminhamento e acompanhamento de 75 Cursos de graduação junto ao CEE/PI.	-	1º e 2º período de 2020 Janeiro a março de 2021	Demanda de fluxo contínuo
Assistência aos Coordenadores na reformulação dos Projetos Pedagógicos do	Acompanhar a reformulação dos Projetos Pedagógicos dos Cursos	Cursos de Licenciaturas, bacharelados, NEAD e PARFOR.	-	1º e 2º período de 2020 Janeiro a março de 2021	Demanda de fluxo contínuo



GOVERNO DO ESTADO DO PIAUÍ
UNIVERSIDADE ESTADUAL DO PIAUÍ – UESPI
PRÓ – REITORIA DE ENSINO DE GRADUAÇÃO - PREG



Curso - PPC					
Reformulação da Resolução de Disciplinas Pedagógicas dos cursos de licenciatura da UESPI.	Atualizar a Resolução vigente	Resolução Reformulada Resolução CEPEX N° 008/2021	-	2º período de 2020 Janeiro a março de 2021	Concluído

SETOR/CAMPI/NÚCLEO: DIVISÃO DE APOIO PEDAGÓGICO

AÇÕES	OBJETIVOS	RESULTADOS ALCANÇADOS	RECURSO FINANCEIRO	PERÍODO DE REALIZAÇÃO	SITUAÇÃO ATUAL
Programa de Monitorias Remuneradas	Selecionar os alunos dos cursos de graduação para o Programa de Monitoria.	Seleção de: 367 Monitores remunerados	R\$ 440.400,00	Janeiro a março de 2021	Concluída
Emissão de Portarias para os alunos que participaram do Programa de Monitoria	Autorizar os candidatos a assumirem as referidas Monitorias	Emissão de: 367 portarias remuneradas	-	Janeiro de 2021	Concluída
Elaboração de Folha pagamento para	Solicitar o pagamento dos Monitores selecionados para a Monitoria remunerada	Efetivação de pagamento de 100%	-	Janeiro a março de 2021	Em andamento



GOVERNO DO ESTADO DO PIAUÍ
UNIVERSIDADE ESTADUAL DO PIAUÍ – UESPI
PRÓ – REITORIA DE ENSINO DE GRADUAÇÃO - PREG



bolsistas do Programa de Monitoria Remunerada		das bolsas da monitoria remunerada			
Acompanhamento das atividades relacionadas ao Programa de Monitoria.	Dar suporte a Professores e Monitores quanto a ação.	Satisfatório	-	Janeiro a março de 2021	Em andamento
Reformulação das Resoluções de TCC e AACC.	Atualizar as Resoluções vigentes	Resoluções Reformuladas Resolução CEPEX N° 003/2021 Resolução CEPEX N° 002/2021	-	2º período de 2020 Janeiro a março de 2021	Concluído

Teresina, 29 de Abril de 2021.

Profa Dra Roselis Machado
Diretora do DAP/PREG/UESPI



GOVERNO DO ESTADO DO PIAUÍ
UNIVERSIDADE ESTADUAL DO PIAUÍ – UESPI
PRÓ – REITORIA DE ENSINO DE GRADUAÇÃO - PREG



RELATÓRIO DE AÇÕES REALIZADAS NO ANO DE 2020 /2021 (até mês de março)

DEPARTAMENTO DE ASSUNTOS ACADÊMICOS – DAA

AÇÕES	OBJETIVOS	RESULTADOS ALCANÇADOS	RECURSO FINANCEIRO	PERÍODO DE REALIZAÇÃO	SITUAÇÃO ATUAL
<ul style="list-style-type: none">○ Matrícula○ Reintegração○ Aproveitamento de disciplina○ Segunda chamada de prova○ Transferência intercampi○ Trancamento de matrícula○ Arquivamento de diário○ Exame extraordinário de estudos○ Lâurea acadêmica○ Colação de grau○ Emissão de diploma	Executar as atividades acadêmicas dos cursos de graduação da Uespi, (desde a matrícula até a diplomação), em permanente diálogo com as Coordenações e Diretorias de Campi e Centro.	Resultados alcançados com sucesso	-	2º Semestre de 2020 / janeiro a março de 2021	Executados

Teresina, 05 de maio de 2021.
Maria Adélia Costa Leal
Diretora do DAA/PREG/UESPI



RELATÓRIO DAS AÇÕES REALIZADAS EM 2020/2021
NÚCLEO DE EDUCAÇÃO À DISTÂNCIA – NEAD/UESPI

DEPARTAMENTO RESPONSÁVEL:
COORDENAÇÃO DO CURSO DE LICENCIATURA PLENA EM LETRAS
ESPANHOL A DISTÂNCIA 2020

AÇÕES (1)	OBJETIVOS (2)	RESULTADOS ALCANÇADOS (3)	RECURSO FINANCEIRO (4)		PERÍODO DE REALIZAÇÃO (5)	ESTÁGIO ATUAL (6)
			VALOR (4.1)	FONTE (4.2)		
1.1. Atividades Administrativas-acadêmicas do Curso de Letras Espanhol	2.1. Organização das demandas acadêmicas e administrativas do curso: matrícula, regularização de situação acadêmica de discentes (PNEAD), Início do semestre letivo 2020.1e 2020.2 levantamento de demandas, divulgação das atividades acadêmicas da IES e do curso etc.	3.1. Realização de atividades administrativas e acadêmicas não presenciais como matrícula, processamento de diários do PEC, lançamento de Notas no Sistema Acadêmico da UESPI, dentre outras. Acompanhamento das demandas para os discentes, realizando divulgação das informações pertinentes ao Curso relativas ao período letivo, dos eventos <i>on-line</i> etc., através principalmente da Plataforma Moodle ou do grupo de <i>WhatsApp dos Tutores</i> . Acompanhamento da Plataforma Moodle bem como dos Tutores Presenciais e a Distância.	4.1.1. Não se aplica.	4.2.1. Não se aplica.	5.1. PNEAD para alunos do V Bloco bem como para concludentes do período 2018.2: 06/04/2020 a 16/05/2020 BLOCO VI: De 18/05 de 2020 a 03/10/2020. BLOCO VII: De 20/10/2020 a 28/02/2021 BLOCO I (Novas turmas): De 23/11/2020 (ainda em andamento)	6.1. Atividades finalizadas e em andamento.
1.2. Reuniões com Professores Formadores, Tutores do Curso e alunos.	2.2. Aproximar os diversos agentes que participam no Curso bem como informar sobre a sistemática e andamento do Curso	3.2. Reunião via Google meet com os Professores Formadores das disciplinas ofertadas. Reunião com os Tutores Presenciais e a Distância via Google meet para estabelecer critérios de acompanhamento dos alunos. Reunião via Google meet com os	4.1.2. Não se aplica	4.2.2. Não se aplica	5.2. De janeiro a dezembro de 2020.	6.2. Atividades finalizadas.

		alunos do Curso dos diversos Polos para informar sobre assuntos específicos bem como para animar e estimular a perseverancia, especialmente neste				
--	--	---	--	--	--	--

		tempo de Pandemia.				
1.3. Reunião com o NDE do Curso	2.3. Deliberar sobre o processo de concepção, consolidação e contínua atualização do Projeto Pedagógico do Curso.	3.3. Organização de reuniões para revisão/atualização do Projeto Pedagógico do Curso frente às novas políticas educacionais bem como das novas propostas educativas da própria Universidade.	4.1.3. Não se aplica	4.2.3. Não se aplica	5.3. Março e junho de 2020	6.3. Atividades em andamento.
1.4. Orientação de Projetos de Pesquisa dos alunos do VII Bloco na disciplina Métodos e Técnicas da Pesquisa II.	2.4. Possibilitar ao acadêmico a consolidação de sua formação através da pesquisa científica que poderá servir de subsídios para trabalhos futuros; provocar no aluno a capacidade de investigação, de síntese e de escrita e desenvolver habilidade em pesquisa articulando os conhecimentos adquiridos ao longo do curso com o processo de investigação e reflexão acerca de um tema.	3.4. Desenvolvimento da atitude de pesquisa e da capacidade de escrita com os orientandos; Produção e apresentação de monografias. Participação dos 05 (cinco) professores efetivos do curso que fazem parte do NDE como orientadores.	4.1. Não se aplica	4.2. Não se aplica	5.4. De outubro de 2020 a fevereiro de 2021, com orientações <i>on-line</i> .	6.4. Atividades finalizadas
1.7. Participação na Comissão elaboradora dos Editais lançados pelo NEAD.	2.7. Elaborar em conjunto com a Direção, Coordenação Pedagógica e Coordenações dos demais Cursos a Minuta dos Editais lançados pelo NEAD no ano de 2020.	3.5. Lançamento de 04 Editais: 002/2020 – Processo Seletivo para alunos. 003/2020 – Processo Seletivo Interno para Professores Bolsistas. 004/2020 – Processo Seletivo Simplificado para Tutores Presencial e a Distância para os Cursos de	4.1. Não se aplica	4.2. Não se aplica	5.5. De 04/08/2020 a 11/12/2020.	6.7. Atividades finalizadas.

		Graduação na modalidade a Distância. - Processo Seletivo				
--	--	--	--	--	--	--

		Simplificado para Tutores Presenciais para os Cursos de Graduação a Distância. 006/2020 – Edital para Chamada Pública				
1.8. Participação na Comissão	2.8. Avaliar segundo os critérios	3.6. Aprovação de 166 alunos no Edital	4.1. Não se aplica	4.2. Não se aplica	5 De 04/08/2020 a 11/12/2020.	6.8. Atividades finalizadas
Avaliador no Edital lançado pelo NEAD	estabelecidos em cada Edital elaborado em cada Edital Candidatos inscritos.	002/2020. Aprovação de 05 Professores Formadores para I e II Bloco do Curso no Edital 003/2020. Aprovação de 05 Tutores a Distância e 02 Tutores Presenciais no Edital 004/2020. Aprovação de 02 Tutores Presenciais no Edital 005/2020 Aprovação de 05 Professores no Edital 006/2020.				
1.9. Participação em reuniões administrativas com a Direção do NEAD, Coordenação Pedagógica, Coordenadores dos outros Cursos e demais agentes do NEAD	2.9. Deliberar sobre os assuntos pertinentes ao NEAD bem como aos Cursos do NEAD.	3.7. Discussões sobre as demandas do NEAD, calendário acadêmico, realização do período letivo e outras demandas.	4.1. Não se aplica	4.2. Não se aplica	5.7. De janeiro a dezembro de 2020 e em andamento em 2021.	6.9. Atividades finalizadas e em andamento
1.10. Curso de Extensão ABNT	2.10. orientar a Estimular	3.8. Desenvolvimento de atividade	4.1.10. Não se aplica	4.2. Não se aplica.	5.8. 14/18/21 e 28 de setembro das 18:00 às 20:00h	6.10. Atividades finalizadas.
e trabalhos acadêmicos: TCC / Artigo Científico através de palestras	pesquisa entre os alunos, dando suporte para Projeto de Pesquisa bem como para o TCC.	online via Google meet com apresentação de diversos métodos de pesquisa bem como de temas para o TCC com a participação dos discentes do VII Bloco dos diversos Polos				

		de atuação do Curso de espanhol a Distância.				
--	--	---	--	--	--	--

COORDENAÇÃO DO CURSO DE LICENCIATURA EM HISTÓRIA A DISTÂNCIA 2020

AÇÕES (1)	OBJETIVOS (2)	RESULTADOS ALCANÇADOS (3)	RECURSO FINANCEIRO (4)		PERÍODO DE REALIZAÇÃO (5)	ESTÁGIO ATUAL (6)
			VALOR (4.1)	FONTE (4.2)		
1.1. Atividades Administrativas-acadêmicas do Curso de Lic. Em História	2.1. Organização das demandas acadêmicas e administrativas do curso: matrícula, regularização de situação acadêmica de discentes (PNEAD), Início do semestre letivo 2020.1 e 2020.2 levantamento de demandas, divulgação das atividades acadêmicas da IES e do curso de Lic. Em História.	3.1. Realização de atividades administrativas e acadêmicas não presenciais como matrícula, processamento de diários do PEC, lançamento de Notas no Sistema Acadêmico da UESPI, dentre outras. Acompanhamento das demandas para os discentes, realizando divulgação das informações pertinentes ao Curso relativas ao período letivo, dos eventos <i>on-line</i> etc., através principalmente da Plataforma Moodle ou do grupo de <i>WhatsApp dos Tutores</i> . Acompanhamento da Plataforma Moodle bem como dos Tutores Presenciais e a Distância.	4.1.1. Não se aplica.	4.2.1. Não se aplica.	5.1. PNEAD para alunos do I ao VI Bloco, bem como para concludentes do período 2018.2: 06/04/2020 a 16/05/2020 BLOCO VI: De 18/05 de 2020 a 03/10/2020. BLOCO VII: De 20/10/2020 a 28/02/2021 BLOCO I (Novas turmas): De 23/11/2020 (ainda em andamento)	6.1. Atividades finalizadas e em andamento.
1.2. Reuniões com Professores Formadores, Tutores do Curso e alunos.	2.2. Aproximar os diversos agentes que participam no Curso bem como informar sobre a sistemática e andamento do Curso	3.2. Reunião via Google meet com os Professores Formadores das disciplinas ofertadas. Reunião com os Tutores Presenciais e a Distância via Google meet para estabelecer critérios de acompanhamento dos alunos. Reunião via Google meet com os alunos do Curso dos diversos Polos para informar sobre assuntos específicos bem como para motivar e estimular a perseverancia, especialmente neste tempo de Pandemia.	4.1.2. Não se aplica	4.2.2. Não se aplica	5.2. De janeiro a dezembro de 2020..	6.2. Atividades finalizadas.

1.3. Reunião com o NDE do Curso	2.3. Deliberar sobre o processo de concepção, consolidação e contínua atualização do Projeto Pedagógico do Curso.	3.3. Organização de reuniões para revisão/atualização do Projeto Pedagógico do Curso frente às novas políticas educacionais bem como das novas propostas educativas da própria Universidade.	4.1.3. Não se aplica	4.2.3. Não se aplica	5.3. Março e junho de 2020	6.3. Atividades em andamento.
1.4. Orientação de Projetos de Pesquisa dos alunos do VII Bloco dos polos de Piripiri e Itainópolis da disciplina Monografia I	2.4. Possibilitar ao acadêmico a consolidação de sua formação através da pesquisa científica que poderá servir de subsídios para trabalhos futuros; provocar no aluno a capacidade de investigação, de síntese e de escrita e desenvolver habilidade em pesquisa articulando os conhecimentos adquiridos ao longo do curso com o processo de investigação e reflexão acerca de um tema e produção da monografia de final de curso.	3.4. Desenvolvimento da atitude de pesquisa e da capacidade de escrita com os orientandos; Produção e apresentação de monografias. Participação dos 05 (cinco) professores efetivos do curso que fazem parte do NDE como orientadores.	4.1.4. Não se aplica	4.2.4. Não se aplica	5.4. De outubro de 2020 a fevereiro de 2021, com orientações <i>on-line</i> .	6.4. Atividades finalizadas
1.7. Participação na Comissão elaboradora dos Editais lançados pelo NEAD.	2.7. Elaborar em conjunto com a Direção, Coordenação Pedagógica e Coordenações dos demais Cursos a Minuta dos Editais lançados pelo NEAD no ano de 2020.	3.5. Lançamento de 04 Editais: 002/2020 – Processo Seletivo para alunos. 003/2020 – Processo Seletivo Interno para Professores Bolsistas. 004/2020 – Processo Seletivo Simplificado para Tutores Presencial e a Distância para os Cursos de Graduação na modalidade a Distância. 005/2020 – Processo Seletivo Simplificado para Tutores Presenciais para os Cursos de Graduação a Distância. 006/2020 – Edital para Chamada Pública	4.1.7. Não se aplica	4.2.7. Não se aplica	5.5. De 04/08/2020 a 11/12/2020.	6.7. Atividades finalizadas.

<p>1.8. Participação na Comissão Avaliadora nos Editais lançados pelo NEAD</p>	<p>2.8. Avaliar segundo os critérios estabelecidos em cada Edital elaborado os Candidatos inscritos.</p>	<p>3.6. Aprovação de 192 alunos no Edital 002/2020. Aprovação de 13 Professores Formadores para I e II Bloco do Curso no Edital 003/2020. Aprovação de 06 Tutores a Distância e 06 Tutores Presenciais no Edital 004/2020. Aprovação de 02 professores formadores no Edital de chamada pública para o I bloco do curso de Lic. Em História.</p>	<p>4.1.8. Não se aplica</p>	<p>4.2.8. Não se aplica</p>	<p>5.6. De 04/08/2020 a 11/12/2020.</p>	<p>6.8. Atividades finalizadas</p>
<p>1.9. Participação em reuniões administrativas com a Direção do NEAD, Coordenação Pedagógica, Coordenadores dos outros Cursos e demais agentes do NEAD</p>	<p>2.9. Deliberar sobre os assuntos pertinentes ao NEAD bem como aos Cursos do NEAD.</p>	<p>3.7. Discussões sobre as demandas do NEAD, calendário acadêmico, realização do período letivo e outras demandas.</p>	<p>4.1.9. Não se aplica</p>	<p>4.2.9. Não se aplica</p>	<p>5.7. De janeiro a dezembro de 2020 e em andamento em 2021.</p>	<p>6.9. Atividades finalizadas e em andamento</p>
<p>1.10. Curso de Extensão ABNT e trabalhos acadêmicos: TCC / Artigo Científico através de palestras</p>	<p>2.10. Estimular e orientar a pesquisa entre os alunos, dando suporte para o Projeto de Pesquisa bem como para o TCC.</p>	<p>3.8. Desenvolvimento de atividade online via Google meet com apresentação de diversos métodos de pesquisa bem como de temas para o TCC com a participação dos discentes do VII Bloco dos diversos Polos de atuação do Curso de Lic. Em História a Distância.</p>	<p>4.1.10. Não se aplica</p>	<p>4.2.10. Não se aplica.</p>	<p>5.8. 14/18/21 e 28 de setembro das 18:00 às 20:00h</p>	<p>6.10. Atividades finalizadas.</p>

**COORDENAÇÃO DO CURSO DE LICENCIATURA EM LETRAS INGLÊS A
DISTÂNCIA 2020**

AÇÕES (1)	OBJETIVOS (2)	RESULTADOS ALCANÇADOS (3)	RECURSO FINANCEIRO (4)		PERÍODO DE REALIZAÇÃO (5)	ESTÁGIO ATUAL (6)
			VALOR (4.1)	FONTE (4.2)		
1.1. Atividades Administrativas-acadêmicas do Curso de Lic. Em Letras Inglês	2.1. Organizar as demandas acadêmicas e administrativas do curso: Seletivo de Alunos Professor Formador e Tutores matrícula, Início do semestre letivo 2020.1e 2020.2 levantamento de demandas, divulgação das atividades acadêmicas da IES e do curso de Lic. Em Letras Inglês.	3.1. Realização de atividades administrativas e acadêmicas não presenciais como as orientações sobre o funcionamento do curso, da formação e montagem de disciplinas e do acompanhamento. Efetivar matrícula dos novos alunos. Acompanhamento da formação das turmas, dentre outras. Acompanhamento das demandas para os discentes, realizando divulgação das informações pertinentes ao Curso relativas ao período letivo, dos eventos <i>on-line</i> etc., através principalmente da Plataforma Moodle ou do grupo de <i>WhatsApp dos Tutores</i> . Acompanhamento da Plataforma Moodle bem como dos Tutores Presenciais e a Distância.	4.1.1. Não se aplica.	4.2.1. Não se aplica.	5.1 BLOCO I (Novas turmas): De 23/11/2020	6.1. Atividades finalizadas e em andamento.
1.2. Reuniões com Professores Formadores, Tutores do Curso e alunos.	2.2. Capacitar e aproximar os diversos agentes que participam no Curso. 2.3 Interagir e informar sobre a sistemática organizacional do Curso	3.1. Reunião via Google meet com os Professores Formadores das disciplinas ofertadas. 3.2 Reunião semanal com os Tutores Presenciais e a Distância via Google meet para estabelecer critérios de acompanhamento dos alunos. 3.3 Reunião pontual via Google meet com os alunos do Curso dos diversos Polos para informar sobre assuntos específicos e motivá-los.	4.1.2. Não se aplica	4.2.2. Não se aplica	5.2. De Agosto a dezembro de 2020..	6.2. Atividades finalizadas.

1.3 Participação na Comissão elaboradora dos Editais lançados pelo NEAD.	2.3. Elaborar em conjunto com a Direção, Coordenação Pedagógica e Coordenações dos demais Cursos a Minuta dos Editais lançados pelo NEAD no ano de 2020.	3.3. Lançamento de 04 Editais: 002/2020 – Processo Seletivo para alunos. 003/2020 – Processo Seletivo Interno para Professores Bolsistas. 004/2020 – Processo Seletivo Simplificado para Tutores Presencial e a Distância para os Cursos de Graduação na modalidade a Distância. 005/2020 – Processo Seletivo Simplificado para Tutores Presenciais para os Cursos de Graduação a Distância. 006/2020 – Edital para Chamada Pública	4.1.3. Não se aplica	4.2.3. Não se aplica	5.5. 3De 04/08/2020 a 11/12/2020.	6.3. Atividades finalizadas.
1.4. Participação na Comissão Avaliadora nos Editais lançados pelo NEAD	2.4. Avaliar segundo os critérios estabelecidos em cada Edital elaborado os Candidatos inscritos.	3.4. Aprovação de 210 alunos no Edital 002/2020. Em 06 municípios Polos. Aprovação de 13 Professores Formadores para I e II Bloco do Curso no Edital 003/2020. Aprovação de 06 Tutores a Distância e 06 Tutores Presenciais no Edital 004/2020. Aprovação de 02 professores formadores no Edital de chamada pública para o I bloco do curso de Lic. Em História.	4.1.4. Não se aplica	4.2.4. Não se aplica	5.4. De 04/08/2020 a 11/12/2020.	6.4. Atividades finalizadas
1.5 Participação em reuniões administrativas com a Direção do NEAD, Coordenação Pedagógica, Coordenadores dos outros Cursos e demais agentes do NEAD	2.5. Deliberar sobre os assuntos pertinentes ao NEAD bem como aos Cursos do NEAD.	3.5. Discussões sobre as demandas do NEAD, calendário acadêmico, realização do período letivo e outras demandas.	4.1.5. Não se aplica	4.2.5. Não se aplica	5.5. De janeiro a dezembro de 2020 e em andamento em 2021.	6.5. Atividades finalizadas e em andamento
1.10. Elaboração do Curso de Extensão ABNT e trabalhos acadêmicos:	2.10. Estimular e orientar a pesquisa entre os alunos, dando suporte para o Projeto de Pesquisa bem como para o TCC.	3.8. Desenvolvimento de atividade online via Google meet com apresentação de diversos métodos de pesquisa e modelos de atividades acadêmicas com a participação dos tutores e discentes	4.1.10. Não se aplica	4.2.10. Não se aplica.	5.8. de 08 a 28 de setembro de 2021 das 18:00 às 20:00h	6.10. Atividades finalizadas.

DEPARTAMENTO RESPONSÁVEL:
COORDENAÇÃO DO CURSO DE LICENCIATURA PLENA EM
MATEMÁTICA A DISTÂNCIA 2020

AÇÕES (1)	OBJETIVOS (2)	RESULTADOS ALCANÇADOS (3)	RECURSO FINANCEIRO (4)		PERÍODO DE REALIZAÇÃO (5)	ESTÁGIO ATUAL (6)
			VALOR (4.1)	FONTE (4.2)		
1.1. Atividades Administrativas-acadêmicas do Curso de Lic. Em História	2.1. Organização das demandas acadêmicas e administrativas do curso: matrícula, Início do semestre letivo 2020.2, levantamento de demandas, divulgação das atividades acadêmicas da IES e do curso de Lic. Em Matemática.	3.1. Realização de atividades administrativas e acadêmicas não presenciais como matrícula, processamento de diários do PEC, lançamento de Notas no Sistema Acadêmico da UESPI, dentre outras. Acompanhamento das demandas para os discentes, realizando divulgação das informações pertinentes ao Curso relativas ao período letivo, dos eventos <i>on-line</i> etc., através principalmente da Plataforma Moodle ou do grupo de <i>WhatsApp dos Tutores</i> . Acompanhamento da Plataforma Moodle bem como dos Tutores Presenciais e a Distância.	4.1. Não se aplica.	4.2. Não se aplica.	5.1. BLOCO I (Novas turmas): De 23/11/2020 (ainda em andamento)	6.1. Atividades em andamento.
1.2. Reuniões com Professores Formadores, Tutores do Curso e alunos.	2.2. Aproximar os diversos agentes que participam no Curso bem como informar sobre a sistemática e andamento do Curso	3.2. Reunião via Google meet com os Professores Formadores das disciplinas ofertadas. Reunião com os Tutores Presenciais e a Distância via Google meet para estabelecer critérios de acompanhamento dos alunos. Reunião via Google meet com os alunos do Curso dos diversos Polos para informar sobre assuntos específicos bem como para motivar e estimular a perseverancia, especialmente neste tempo de Pandemia.	4.1.2. Não se aplica	4.2.2. Não se aplica	5.2. De novembro a dezembro de 2020..	6.2. Atividades finalizadas.

<p>1.3. Participação na Comissão elaboradora dos Editais lançados pelo NEAD.</p>	<p>2.7. Elaborar em conjunto com a Direção, Coordenação Pedagógica e Coordenações dos demais Cursos a Minuta dos Editais lançados pelo NEAD no ano de 2020.</p>	<p>3.5. Lançamento de 04 Editais: 002/2020 – Processo Seletivo para alunos. 003/2020 – Processo Seletivo Interno para Professores Bolsistas. 004/2020 – Processo Seletivo Simplificado para Tutores Presencial e a Distância para os Cursos de Graduação na modalidade a Distância. 005/2020 – Processo Seletivo Simplificado para Tutores Presenciais para os Cursos de Graduação a Distância. 006/2020 – Edital para Chamada Pública</p>	<p>4.1.7. Não se aplica</p>	<p>4.2.7. Não se aplica</p>	<p>5.5. De 04/08/2020 a 11/12/2020.</p>	<p>6.7. Atividades finalizadas.</p>
<p>1.4. Participação na Comissão Avaliadora nos Editais lançados pelo NEAD</p>	<p>2.8. Avaliar segundo os critérios estabelecidos em cada Edital elaborado os Candidatos inscritos.</p>	<p>3.6. Aprovação de 194 alunos no Edital 002/2020. Aprovação de 9 Professores Formadores para I e II Bloco do Curso no Edital 003/2020. Aprovação de 06 Tutores a Distância e 05 Tutores Presenciais no Edital 004/2020. Aprovação de 01 Professores Formador no Edital de chamada pública para o Bloco II. Aprovação de 01 Tutor Presencial no Edital 005/2020.</p>	<p>4.1.8. Não se aplica</p>	<p>4.2.8. Não se aplica</p>	<p>5.6. De 04/08/2020 a 11/12/2020.</p>	<p>6.8. Atividades finalizadas</p>
<p>1.5. Participação em reuniões administrativas com a Direção do NEAD, Coordenação Pedagógica, Coordenadores dos outros Cursos e demais agentes do NEAD</p>	<p>2.9. Deliberar sobre os assuntos pertinentes ao NEAD bem como aos Cursos do NEAD.</p>	<p>3.7. Discussões sobre as demandas do NEAD, calendário acadêmico, realização do período letivo e outras demandas.</p>	<p>4.1.9. Não se aplica</p>	<p>4.2.9. Não se aplica</p>	<p>5.7. De novembro de 2020 e em andamento em 2021.</p>	<p>6.9. Atividades finalizadas e em andamento</p>

DEPARTAMENTO RESPONSÁVEL:
COORDENAÇÃO DO CURSO DE LICENCIATURA PLENA EM LETRAS
PORTUGUÊS A DISTÂNCIA 2020

AÇÕES (1)	OBJETIVOS (2)	RESULTADOS ALCANÇADOS (3)	RECURSO FINANCEIRO (4)		PERÍODO DE REALIZAÇÃO (5)	ESTÁGIO ATUAL (6)
			VALOR (4.1)	FONTE (4.2)		
EDITAL NEAD/UESPI/UAB Nº 002/2020 PROCESSO SELETIVO PARA INGRESSO DOS CURSOS DE LICENCIATURA NA MODALIDADE A DISTÂNCIA PELO SISTEMA UNIVERSIDADE ABERTA DO BRASIL UAB-UESPI/2020.2	2.1. Organização das demandas acadêmicas e administrativas do curso: matrícula, regularização de situação acadêmica de discentes (PNEAD), Início do semestre letivo 2020.1 e 2020.2 levantamento de demandas, divulgação das atividades acadêmicas da IES e do curso de Lic. Plena em Letras Português	3.1. Processo seletivo com 1000 vagas, sendo ofertada 35 vagas, em um total de 6 polos, para o curso. Neste processo para o curso de Letras Português foram 1387 inscritos candidatos que concorreram para total de 210 vagas abertas. Destas, apenas 705 candidatos tiveram inscrições deferidas. Após início do curso, com desistências e atender novas demandas, através de aditivos, fizemos uma segunda chamada para os seis polos, convocando mais 45 candidatos classificados.	Não se aplica	4.2. Não se aplica	5.1. Processo seletivo para os Blocos I e II, correspondente aos períodos 2020.2 e 2021.1. No que corresponde ao Bloco I (referente as informações deste relatório do ano 2020), foram convocados 6 professores. Já para o segundo bloco, total de 7 professores foram aprovados, além dos classificados.	6.1. Atividades finalizadas e em andamento.
1.2. Reuniões com Professores Formadores, Tutores do Curso e alunos.	2.2. Aproximar os diversos agentes que participam no Curso bem como informar sobre a sistemática e andamento do Curso	3.2. . Flexibilização das atividades e dos prazos, conforme as solicitações, demandas e/ou possíveis problemas de acesso; 2) Interações constantes na plataforma e nos demais canais de acesso (grupos de WhatsApp e/ou e-mails) dos alunos, de professores e de coordenações; 3) Reuniões com a coordenação e com tutores (presencial e coordenadores de polo, bem como com professores tutores (presencial e a distância); 4) Reestruturação de um plano de ação envolvendo planejamento entre professor formador e professores tutores. Além de ao menos 2 encontros, via Google Meet, entre	4.1.2. Não se aplica	4.2.2. Não se aplica	5.2. De janeiro a dezembro de 2020..	6.2. Atividades finalizadas.

		respectivas turmas, acontecendo em dois importantes momentos: apresentação da(s)				
--	--	--	--	--	--	--

		disciplina(s), das atividades e prazos e explicação do(s) conteúdo(s) e um último encontro para a revisão final.				
--	--	---	--	--	--	--

<p>1.3. EDITAL NEAD/UESPI/UAB Nº 003/2020 PROCESSO SELETIVO INTERNO PARA</p>	<p>2.3. Deliberar sobre o processo de concepção, consolidação e continua atualização do Projeto Pedagógico do Curso.</p>	<p>3.3. Processo seletivo para os Blocos I e II, correspondente aos períodos 2020.2 e 2021.1. No que corresponde ao Bloco I (referente as informações deste relatório do ano 2020), foram convocados 6 professores. Já para o segundo bloco, total de 7 professores foram aprovados, além dos classificados.</p>	<p>4.1.3. Não se aplica</p>	<p>4.2.3. Não se aplica</p>	<p>5.3. períodos 2020.2 e 2021.1</p>	<p>6.3. Atividades em andamento.</p>
<p>PROFESSORES FORMADORES E Bolsistas DE LICENCIATURAS EM</p>	<p>2.8. Avaliar segundo os critérios estabelecidos em cada Edital elaborado os Candidatos inscritos.</p>	<p>3.6. Processo seletivo com 1000 vagas, sendo ofertada 35 vagas, em um total de 6 polos, para o curso. Neste processo para o curso de Letras Português foram 1387 inscritos candidatos que concorreram para total de 210 vagas abertas. Destas, apenas 705 candidatos tiveram inscrições deferidas. Após início do curso, com desistências e atender novas demandas, através de aditivos, fizemos uma segunda chamada para os seis polos, convocando mais 45 candidatos classificados.</p>	<p>4.1.8. Não se aplica</p>	<p>4.2.8. Não se aplica</p>	<p>5.6. Período 2020</p>	<p>6.8. Atividades finalizadas</p>
<p>LETRAS/ESPANHOL, LETRAS/PORTUGUÊS, LETRAS/INGLÊS, HISTÓRIA, Coordenação Pedagógica, Coordenadores dos outros Cursos, e demais agentes do NEAD NA MODALIDADE</p>	<p>2.9. Cursos de Nivelamento com professores formadores e tutores.</p>	<p>3.7. Em total de três reuniões, 11/12/2020, 28/01/2021 e 02/02/2021. Nesses encontros tivemos como pauta: orientações gerais, relatórios, funções, plano de trabalho, da plataforma, da avaliação, da interação com o professor formador.</p>	<p>4.1.9. Não se aplica</p>	<p>4.2.9. Não se aplica</p>	<p>5.7. Não houve, o semestre iniciou em dezembro de 2020.</p>	<p>6.9. Atividades finalizadas e em andamento</p>
<p>1.10. Cursos de Nivelamento com DISTÂNCIA</p>	<p>2.10. Reestruturação de um plano de ação envolvendo planejamento entre professor</p>	<p>3.8. Interações constantes na plataforma e nos demais canais de acesso (grupos de WhatsApp e/ou e-mails) dos alunos, de professores e de</p>	<p>4.1.10. Não se aplica</p>	<p>4.2.10. Não se aplica.</p>	<p>5.8. Não houve, o semestre</p>	<p>6.10. Atividades</p>
<p>1.4. EDITAL NEAD/UESPI/UAB Nº 004/2020 PROCESSO SELETIVO SIMPLIFICADO PARA TUTORES PRESENCIAL E A DISTÂNCIA</p>	<p>2.4. Permitir a contratação de tutores. Além de ao menos 2 em cada disciplina Google Meet, formação de equipes de trabalho, a comissão de acompanhamento poderá servir de subsídios turmas, acontecendo em dois importantes para trabalhos futuros; presentes: apresentação da(s) disciplina(s), das atividades e capacidade de explicação do(s) conteúdo(s), e de síntese e no último encontro para a reunião final</p>	<p>3.4. Processo seletivo para Tutores presenciais e coordenadores de polo, bem como professores-tutores (presencial e a distância) profissionais para atender aos polos de: Anísio de Abreu, Castelo do Piauí, Gilbués, Picos, Santa Cruz-PI e Elesbão Veloso.</p>	<p>4.1.4. Não se aplica</p>	<p>4.2.4. Não se aplica</p>	<p>5.4. iniciou em dezembro de 2020.2 e 2021.1.</p>	<p>6.4. Atividades finalizadas</p>

RELATÓRIO DE AÇÕES REALIZADAS NO ANO DE 2021 (até mês de março)

ACOES	OBJETIVOS	RESULTADOS ALCANÇADOS	RECURSO FINANCEIRO	PERÍODO DE REALIZAÇÃO	SITUAÇÃO ATUAL
Edital 0042020 - Processo Seletivo Simplificado para tutores a Distância e Presencial	Tutores convocados para atuarem nos cursos da Nova Oferta.	Resultado alcançado com sucesso	Não se aplica.	Até 15/01/2021	Atividade finalizada.
Edital 005/2020 - Processo seletivo simplificado para Tutor Presencial (vagas remanescentes)	Tutores convocados para suprir as demandas de atuação nos cursos da Nova Oferta.	Resultado alcançado com sucesso	Não se aplica.	Até 15/01/2021	Atividade finalizada
Edital de Chamada Pública 001/2020 - Para vagas remanescentes para professores formadores	Professores formadores convocados para atuarem nos cursos da Nova Oferta	Resultado está sendo alcançado com sucesso	Não se aplica.	Até 15/01/2021	Atividade finalizada
Planejamento, organização e prazo de postagem na Plataforma Moodle das Disciplinas (Oferta Remanescente e Nova Oferta).	Dar andamento ao Bloco I das novas ofertas e Bloco VII/Bloco VIII da antiga oferta.	Resultados foram plenamente contemplados	Não se aplica.	Até 15/01/2021	Atividade finalizada
Solicitação de Portarias para o NDE dos cursos de Letras Português, Letras Inglês e Matemática	-	Resultado alcançado com sucesso.	Não se aplica.	Até 15/01/2021	Atividade Finalizada.
Solicitação de bolsistas para atuarem como Secretários de Cursos;	A fim de auxiliar nas atividades organizacionais e administrativas das Coordenações de Curso.	A PREX confirmou o envio de bolsistas de acordo com as normas sanitárias.	Não se aplica.	15/01/2021	Atividade Finalizada

Reunião com coordenadores de Polo	Para conhecimento da estrutura organizacional e demandas para a nova oferta.	Resultado alcançado com sucesso	Não se aplica.	19/01/2021	Atividade Finalizada
Elaboração e envio de documento para subsidiar o PDI 2022 - 2026.	Texto contendo as informações/previsões de expansão para 2022/2026	Resultado alcançado com sucesso	Não se aplica.	27/01/2021	Atividade Finalizada
Publicação do Resultado Final do Edital 01 - Chamada Pública	Resultado divulgado nos sites da IES.	Resultado alcançado com sucesso.	Não se aplica.	Até 15/02/2021	Atividade Finalizada
Convocação para Matrículas de Alunos - Segunda Chamada do Edital 02/2020	Alunos convocados para preenchimento de vagas remanescentes da nova oferta: cursos de Letras Espanhol, Inglês, Português, História e Matemática.	Resultado alcançado com sucesso	Não se aplica.	Até 15/02/2021	Atividade Finalizada
Reunião com Setor de Diplomação	Com o intuito de planejar, organizar e facilitar a comunicação dos dois setores e Solicitar de Agilidade na confecção de Diplomas de alunos concludentes do NEAD.	Resultado alcançado com sucesso	Não se aplica.	Até 15/02/2021	Atividade Finalizada
Convocação 01 - Edital de Chamada Pública 01/2020	Professores formadores convocados para atuarem nos cursos da Nova Oferta.	Resultado alcançado com sucesso	Não se aplica.	Até 15/03/2020	Atividade Finalizada

Convocação 01 - Edital de Chamada Pública 01/2020	Professores formadores convocados para atuarem nos cursos da Nova Oferta.	Resultado alcançado com sucesso	Não se aplica.	Até 15/03/2020	Atividade Finalizada
Convocação 02- Edital 003/2020 - Professores Formadores	Professores formadores convocados para atuarem nos cursos da Nova Oferta.	Resultado alcançado com sucesso	Não se aplica.	Até 15/03/2020	Atividade Finalizada
Elaboração do Calendário Acadêmico 2021.1 e 2021.2	Para planejamentos do desenvolvimento das atividades no Núcleo de Educação à Distância.	Resultado alcançado com sucesso	Não se aplica.	Até 15/03/2020	Atividade Finalizada
Elaboração do Relatório de Ações 2020 para PROPLAN	Repasse de ações para a PROPLAN.	Resultado alcançado com sucesso	Não se aplica.	Até 30/03/2020	Atividade Finalizada
Elaboração do Relatório de Alunos Matriculados Por Curso e Polo para DIPLAN	Apresentar situação detalhados alunos devidamente matriculados por curso e polo.	Resultado alcançado com sucesso	Não se aplica.	Até 30/03/2020	Atividade Finalizada
Solicitação de Reunião com DAP	Para Orientações acerca das Resoluções CEPEX das ASCC; TCC; Estágio Supervisionado e Disciplinas Pedagógicas.	Resultado alcançado com sucesso	Não se aplica.	Até 30/03/2020	Atividade Finalizada

Teresina, 14 de Maio de 2021



GOVERNO DO ESTADO DO PIAUÍ
UNIVERSIDADE ESTADUAL DO PIAUÍ – UESPI
PRÓ-REITORIA DE ADMINISTRAÇÃO E FINANÇAS- PROPLAN
DIRETORIA DE PLANEJAMENTO E ORÇAMENTO – DIPLAN
DIVISÃO DE DESENVOLVIMENTO INSTITUCIONAL – DDI



RELATÓRIO DE AÇÕES 2020 PRÓ – REITORIA DE EXTENSÃO, ASSUNTOS ESTUDANTIS E COMUNITÁRIOS – PREX



GOVERNO DO ESTADO DO PIAUÍ
UNIVERSIDADE ESTADUAL DO PIAUÍ – UESPI
PRÓ-REITORIA DE EXTENSÃO, ASSUNTOS ESTUDANTIS E COMUNITÁRIOS – PREX
DEPARTAMENTO DE ASSUNTOS ESTUDANTIS E COMUNITÁRIOS - DAEC



RELATÓRIO DE AÇÕES REALIZADAS EM 2020
DAEC/PREX/UESPI

AÇÃO REALIZADA	OBJETIVO	RESULTADOS ALCANÇADOS	RECURSO FINANCEIRO	PERÍODO DE REALIZAÇÃO	SITUAÇÃO ATUAL
Lançamento de Editais Programa Bolsa Trabalho	Oportunizar complementação de recursos financeiros para os discentes em situação de vulnerabilidade social nesta IES	Edital 06/2020 BOLSA TRABALHO CAMPUS POETA TORQUATO NETO (Teresina): 59 classificados	Bolsa no valor de R\$ 400,00	Edital 06/2020 08/01/2020	Concluído
Lançamento de Edital Programa Apoio Pedagógico ao aluno com deficiência	Oportunizar apoio e acompanhamento ao discente com deficiência nesta IES	-	Bolsa no valor de R\$ 400,00	-	-
Programa Auxílio Moradia	Ofertar uma bolsa (auxílio) para os discentes que se encontram em situação econômica insuficiente para sua permanência na graduação, que sejam oriundos de municípios diferentes aos que estão matriculados.	Edital 09/2020 AUXÍLIO MORADIA EMERGENCIAL 18 classificados	Bolsa no valor de R\$ 200,00	01/06/2020	Concluído
Programa Auxílio Alimentação	Ofertar uma refeição diária para discentes que se encontram em situação de vulnerabilidade econômico – social de forma a	-	-	-	-



GOVERNO DO ESTADO DO PIAUÍ
UNIVERSIDADE ESTADUAL DO PIAUÍ – UESPI
PRÓ-REITORIA DE EXTENSÃO, ASSUNTOS ESTUDANTIS E COMUNITÁRIOS – PREX
DEPARTAMENTO DE ASSUNTOS ESTUDANTIS E COMUNITÁRIOS - DAEC



	contribuir para o seu processo de formação acadêmica.				
Lançamento de Editais de Estágio Não Obrigatório na UESPI	Proporcionar aos discentes do curso de graduação experiência na área de formação específica possibilitando sua inserção no mercado de trabalho	Publicação de 18 Editais, totalizando 74 estagiários extracurriculares; 45 convênios firmados entre empresas e a UESPI.	Bolsa no valor de R\$ 890,00	Permanente	Em andamento
Atendimentos Psicológicos em outros campi	Realizar atendimentos psicológicos emergenciais a discentes dos outros Campi da UESPI.	Foram realizados 277 atendimentos, ao total, nos 12 Campi da UESPI.	-	25/03 a 18/12/2020	Concluído



RELATÓRIO DE AÇÕES REALIZADAS EM 2020 – CAPITAL / INTERIOR

SETOR/CAMPUS/NÚCLEO: PREX / CENTRO DE CIÊNCIAS DA SAÚDE – CCS					
AÇÕES	OBJETIVOS	RESULTADOS ALCANÇADOS	RECURSO FINANCEIRO	PERÍODO DE REALIZAÇÃO	SITUAÇÃO ATUAL
Projeto de extensão: Liga acadêmica de puericultura e pediatria – LAPUP – PI - Profa. Maria Aline Ferreira de Cerqueira	Difundir e aperfeiçoar conhecimentos em puericultura e pediatria entre os acadêmicos de medicina da Universidade Estadual do Piauí e demais universidades.	Participantes: 15	Sem arrecadação	Setembro de 2019 a Setembro de 2020	Certificado
Projeto de extensão: Canal Educação – UESPI - Prof. Vinicius Alexandre da Silva Oliveira	Produzir e disponibilizar material educativo no site da Universidade Estadual do Piauí, para comunidade e profissionais de saúde.	Participantes: População em geral e profissionais de saúde bucal e áreas afins.	Sem arrecadação	Março a Junho de 2020	Aguardando Relatório
Programa de extensão: Grupo de estudo e pesquisa em desenvolvimento e cultura – GEPDCult - Profa. Lêda Maria de Carvalho Ribeiro Holanda	O grupo de estudo e pesquisa em desenvolvimento e cultura - GEPDCult - tem como objetivo promover aos alunos um espaço para reflexões críticas sobre argumentação, cognição distribuída, reflexividade, agencialidade e dinâmicas intersubjetivas. E além disso, viabilizar o desenvolvimento de pesquisas e de	Participantes: Oito alunos do curso de Psicologia da UESPI, que tenham cursado e sido aprovados na disciplina desenvolvimento infantil.	Sem arrecadação	Será definido após a divulgação do novo calendário acadêmico.	Aguardando Relatório Parcial



	Intervenções na comunidade, possibilitando uma experiência além da sala de aula.				
Projeto de extensão: Psicoterapia corporal em diálogo: A História da Psicoterapia Corporal a partir de seus pioneiros - Prof. Périsson Dantas do Nascimento	Realizar um acervo histórico interativo das principais abordagens em Psicoterapia Corporal no Brasil.	Participantes: Docentes, discentes, ex-alunos e público interessado.	Sem arrecadação	Junho a Dezembro de 2020	Aguardando Relatório
Projeto de extensão: I Seminário Virtual Internacional em Atividade Física e Saúde - Profs. Patrícia Uchôa Leitão Cabral e Edna Yoshiko Senzako	Possibilitar aos discentes do Curso de Licenciatura e Bacharelado em Educação Física, assim como à comunidade em geral, a aquisição e atualização de conhecimentos acerca da relação entre a atividade física e saúde.	Participantes: 200	Sem arrecadação	17 de Outubro e 07 de Novembro de 2020	Concluído
Evento de extensão: Setembro Amarelo: Todos pela Vida - Profa. Rafaella Coelho Sá Veloso	Promover ação de Prevenção do Suicídio e Promoção de Saúde Mental por meio de plataformas digitais em contexto de pandemia mundial.	Participantes: 250	Sem arrecadação	Setembro de 2020	Concluído
Evento de extensão: IX Jornada de Fisioterapia da UESPI - Tema: desafios e potencialidades – Profa. Lillian Melo de Miranda	Promover o conhecimento dos discentes, docentes e fisioterapeutas acerca das inovações nas mais diversas áreas da	Participantes: 200	Taxas de inscrição	05, 06, 07 e 08 de Novembro de 2020.	Aguardando Relatório



GOVERNO DO ESTADO DO PIAUÍ
UNIVERSIDADE ESTADUAL DO PIAUÍ - UESPI
PRO-REITORIA DE EXTENSÃO, ASSUNTOS ESTUDANTIS E COMUNITÁRIOS - PREX
DEPARTAMENTO DE PROGRAMAS E PROJETOS DE EXTENSÃO - DPPE
DIVISÃO DE TREINAMENTOS, CURSOS E SERVIÇOS - DTCS



				Fisioterapia.	Fortaleza
Aguardando Relatório Parcial	Permanente	Sem arrecadação	Participantes: Alunos do sétimo e oitavo períodos do curso de Fisioterapia da UESPI	Ampliar a situação do campus universitário para além das salas de aula.	Programa de extensão: A academia interagindo com a comunidade e a realidade social dos pacientes do Hospital Getúlio Vargas - HGV - Profª Daisy Satomi Ykeda
Concluído	Novembro de 2020 a Março de 2021	Sem arrecadação	Participantes: Acadêmicos de Fisioterapia das diversas Faculdades	Promover o desenvolvimento científico do curso de fisioterapia da UESPI.	Projeto de extensão: Grupo de estudo de estudo e extensão em fisioterapia em neonatologia - Profª Lilian Melo de Miranda Fortaleza
Aguardando Relatório Parcial	06 meses (renovado a cada semestre)	Sem arrecadação	Participantes: Acadêmicos do Curso de Enfermagem da UESPI e de qualquer outro curso da área da saúde da UESPI	Promover o desenvolvimento científico dos integrantes.	Programa de extensão: Liga Acadêmica De Enfermagem Em Segurança Do Paciente E Qualidade Do Cuidado - LAESPQC - Profª Elyrose Sousa Brito Rocha



Projeto de extensão: 5 Minutos - Profa. Patricia Rocha Lustosa	Ao levar adiante o projeto 5 minutos, pretendemos alcançar os discentes, os docentes e a comunidade por meio da plataforma digital <i>Instagram</i> e de pesquisas. Usar o ambiente virtual como local de produção de conteúdo relevante e de desenvolvimento do senso crítico. Dessa forma, buscar incentivar a interação e a troca de conhecimento entre o meio acadêmico e a sociedade.	Participantes: Comunidade acadêmica e a sociedade em geral.	Sem arrecadação	Indeterminado	Aguardando Relatório
--	--	---	-----------------	---------------	----------------------

SETOR/CAMPUS/NÚCLEO: PREX / CCECA

AÇÕES	OBJETIVOS	RESULTADOS ALCANÇADOS	RECURSO FINANCEIRO	PERÍODO DE REALIZAÇÃO	SITUAÇÃO ATUAL
Projeto de extensão: Tecnologias aplicadas ao ensino remoto e/ou presencial – Prof. José Silva Oliveira	Capacitar os docentes dos Cursos de Pedagogia e Letras no uso pedagógico das TIC's com vistas a propiciar uma aprendizagem efetiva no processo de interação.	Participantes: Docentes do CCECA e CCHL	Sem arrecadação	13 de Outubro a 04 de Novembro de 2020	Concluído
Evento de Extensão: Roda Com: Texto Jornalístico Impresso e Digital - Profa. Samária Araújo de Andrade	Contribuir com o aprimoramento do campo do jornalismo em nossa cidade	Participantes: Estudantes de Jornalismo da UESPI e de outras IES	Sem arrecadação	24 a 26 de novembro de 2020	Concluído



SETOR/CAMPUS/NÚCLEO: PREX / CCHL

AÇÕES	OBJETIVOS	RESULTADOS ALCANÇADOS	RECURSO FINANCEIRO	PERÍODO DE REALIZAÇÃO	SITUAÇÃO ATUAL
Evento de extensão: Workshops de Geografia 2019-2020 (Geografia Física do Piauí, Ensino de Geografia e Geografia Urbana) – Profa. Liége de Souza Moura	Proporcionar debates e reflexões relacionadas às trajetórias, perspectivas e desafios das temáticas da Geografia Física, Ensino de Geografia e Geografia Urbana.	Participantes: Professores, alunos e comunidade em geral	Sem arrecadação	17 de Janeiro de 2020	Aguardando Relatório
Projeto de extensão: Ciclo de palestras em Geografia 2019-2020 – Profs. Josafa Ribeiro dos Santos e Jonas Alves da Silva Neto	Discutir as temáticas atuais da ciência geográfica e suas repercussões no ensino de Geografia e no desenvolvimento de estudos e pesquisas voltados para o planejamento ambiental e organização do espaço geográfico.	Participantes: Professores, alunos e comunidade em geral	Sem arrecadação	Janeiro de 2020	Aguardando Relatório
Projeto de extensão: Trabalho voluntário na coleta e doação de gêneros alimentícios e de higiene, roupas, calçados, toalhas e lençóis junto aos moradores de rua alojados no estádio Lindolfo Monteiro nos dias de quarentena em razão do COVID-19 - Profa. Márlia Socorro Lima Riedel	Proporcionar aos alunos do Curso de Licenciatura Plena em Letras Inglês o exercício em trabalho voluntário junto aos moradores de rua da cidade de Teresina.	Participantes: Discentes	Sem arrecadação	28 de Abril a 28 de Maio de 2020	Aguardando Relatório



Evento de extensão: II Seminário didático-pedagógico do CCHL. Tema: Os desafios dos caminhos da formação docente: Discutindo as diretrizes da BNCC nos cursos de ciências humanas e letras da UESPI - Profs. Omar Mario Albornoz e Jorge Eduardo de Abreu Paula	Discutir e refletir as Diretrizes propostas pela BNCC e a sua influência na execução dos componentes curriculares dos Cursos do Centro de Ciências Humanas e Letras (CCHL).	Participantes: 900	Sem arrecadação	03 dias (A data do referido evento deverá ser confirmada uma vez que sejam reiniciadas as atividades presenciais neste IES).	Aguardando Relatório
Projeto de extensão: Mini curso: Aplicações pedagógicas em ambientes virtuais de aprendizagem – Profs. Alvin Rodrigues de Carvalho, Marcia Adriana Lima de Oliveira e Catarina Elaine de Sousa Amaral Guimarães	Analisar e aprender a utilizar adequadamente as TICs, no processo de ensino e aprendizagem, enfatizando nestas, as Tecnologias Educativas.	Participantes: 15	Sem arrecadação	27 de Julho a 07 de Agosto de 2020	Concluído
Evento de Extensão: Diálogos acadêmicos em tempos de pandemia: Estado, Democracia e Pandemia no Contexto Brasileiro - Prof. Roberto Alvares Rocha e Bruno Mello Souza	Refletir sobre o tema Estado, Democracia e Pandemia no Contexto Brasileiro na perspectiva das Ciências Sociais e Humanas, de forma a promover um debate crítico e reflexivo com a comunidade acadêmica.	Participantes: 50	Sem arrecadação	22 a 26 de Junho de 2020	Concluído
Evento de Extensão: Diálogos Acadêmicos em Tempos de Pandemia: o processo eleitoral e a governança das cidades – Prof. Roberto Alvares	Refletir sobre o tema "processo eleitoral e governança das cidades", de forma a promover um debate crítico e reflexivo	Participantes: 100	Sem arrecadação	3 a 5 Novembro de 2020.	Concluído



Rocha	com a comunidade acadêmica.				
Evento de Extensão: III Encontro de ciências sociais e humanas: Sociedade e Educação: reflexões contemporâneas – Prof. Alvino Rodrigues de Carvalho	Refletir sobre temas que envolvem a relação sociedade e educação na perspectiva das Ciências Sociais e Humanas, de forma a promover um debate crítico e reflexivo com a comunidade acadêmica.	Participantes: 100	Sem arrecadação	16 a 20 de Novembro de 2020	Aguardando Relatório
SETOR/CAMPUS/NÚCLEO: PREX / CCN					
AÇÕES	OBJETIVOS	RESULTADOS ALCANÇADOS	RECURSO FINANCEIRO	PERÍODO DE REALIZAÇÃO	SITUAÇÃO ATUAL
Programa de extensão: Elemento 119 – (EN)cantando com a química – Profs. Marly Lopes de Oliveira e Reginaldo da Silva Santos	Propor a disseminação do conhecimento de Química por meio das músicas (paródias) como forma de tornar a aprendizagem significativa e prazerosa.	Participantes: Professores e alunos	Sem arrecadação	Novembro de 2019 a Novembro de 2020	Aguardando Relatório
Evento de extensão: Minicurso: O uso do programa Google Earth Pro na produção de mapas – Profa. Simone Mousinho Freire	Demonstração dos recursos da ferramenta Google Earth Pro.	Participantes: 25	Sem arrecadação	Outubro de 2019	Aguardando Relatório
Projeto de extensão: I Ciclo de palestras on-line do PET-Física da UESPI - Prof. Gustavo Oliveira de Meira Gusmão	Divulgar as áreas de pesquisa da Física e áreas afins na comunidade acadêmica por meio de palestras on line	Participantes: 70	Sem arrecadação	23 de Junho a 25 de Agosto de 2020	Concluído



	apresentadas por alunos do PET-Física, pelos docentes da instituição e alunos de pós-graduações da própria UESPI, assim como os professores e alunos de pós-graduação de instituições externas.				
Evento de extensão: WEB – SEMAT- IX Semana da Matemática – A Matemática e suas modernidades – Prof. José Arimatéa Rodrigues Melo Júnior	Possibilitar um ambiente em que estudantes, pesquisadores e educadores possam interagir, divulgar experiências, descobertas, inovações e diagnosticar novas áreas de atuação em Matemática.	Participantes: 200	Sem arrecadação	06 a 10 de Dezembro de 2020	Concluído
SETOR/CAMPUS/NÚCLEO: PREX / CCSA					
AÇÕES	OBJETIVOS	RESULTADOS ALCANÇADOS	RECURSO FINANCEIRO	PERÍODO DE REALIZAÇÃO	SITUAÇÃO ATUAL
Projeto de extensão: Liga acadêmica de direito empresarial – Prof. Marcos Daniel da Silva Rocha e Maria Clara Portela Marques (discente)	Promover o aprofundamento de estudos e a realização de atividades acadêmicas, com vistas a capacitar e integrar os discentes para a reflexão e aplicação dos temas que compõem o objeto do Direito Empresarial.	Participantes: Graduandos do curso de direito	Sem arrecadação	2019.2	Certificado
Evento de extensão: Ciclo de palestras e debates da UESPI sobre o	Proporcionar à comunidade acadêmica da UESPI um maior	Participantes: 20	Sem arrecadação	03 e 04 de Outubro de 2019	Aguardando Relatório



Intercâmbio acadêmico Brasil-EUA – Prof. Gabriele Sapiro	conhecimento e visão acerca dos programas e respectivas oportunidades de intercâmbio atualmente existentes entre Brasil e os EUA nas diversas áreas e cursos superiores.				
Projeto de extensão: O Direito achado atrás das grades do CEM - Profa. Esther Maria de Sá Castelo Branco	Compreender o funcionamento concreto do sistema a luz do ECA e LEP.	Participantes: 150	Sem arrecadação	Indeterminado	Aguardando Relatório
Projeto de extensão: Projeto SARU: dinamização de bibliotecas escolares - Prof. Aluiso Castelo Branco	Integrar, de forma dinâmica, os serviços oferecidos pela biblioteca ao processo de ensino-aprendizagem a partir de uma ação planejada entre bibliotecário, equipe administrativa, professores e familiares por meio da mediação da leitura de forma a estimular o uso de fontes de informações diversificadas na complementação dos conteúdos ministrados em sala de aula, visando uma melhor apreensão dos conhecimentos pelos alunos, bem como, a promoção despertando o hábito da leitura e o desenvolvimento de práticas culturais.	Participantes: Alunos do ensino fundamental	Sem arrecadação	Maio a Novembro de 2020	Aguardando Relatório
Evento de Extensão: I Simposio Piauiense dos	Promover a integração e troca de experiências entre	Participantes: Comunidade	Sem arrecadação	29, 30 e 31 de Outubro de 2020	Concluído



Estudantes de Biblioteconomia da UESPI: Inteligência Artificial e a Formação Profissional - Prof. Aluiso Castelo Branco	pesquisadores, professores, profissionais e estudantes do curso de Biblioteconomia e abordar a inteligência artificial e o futuro do profissional bibliotecário.	acadêmica do curso de Biblioteconomia; Bibliotecários, Técnicos em Biblioteconomia e demais profissionais na área de Ciência da Informação e afins.			
Evento de extensão "III Seminário do Grupo de Pesquisa de Direito Civil Constitucional - Profa. Auricélia do Nascimento Melo	Discutir temas relevantes sobre o Direito Civil Constitucional.	Participantes: Alunos da graduação, pós graduação do curso de direito do Campus do Pirajá e do Campus Clóvis Moura e de outras IES.	Sem arrecadação	29 de Outubro de 2020	Concluído
Projeto de Extensão: Direito ambiental: Implantação da Coleta Seletiva de Lâmpadas para Gestão dos Resíduos Sólidos do Campus "Poeta Torquato Neto" da Universidade Estadual do Piauí – UESPI - Profa. Esther Maria de Sá Castelo Branco	Implementar as ações educativas da coleta seletiva de lâmpadas para conscientização do público alvo desta Instituição de Ensino Superior, a respeito da importância da preservação do meio ambiente e sua sustentabilidade, com alternativas locais para práticas ambientais.	Participantes: Discentes, Docentes, Técnicos e o público que compõem o campus "Poeta Torquato Neto" da Universidade Estadual do Piauí	Sem arrecadação	Inicialmente se dará ao longo do ano de 2021.	Aguardando Relatório
SETOR/CAMPUS/NÚCLEO: PREX / CTU					
AÇÕES	OBJETIVOS	RESULTADOS ALCANÇADOS	RECURSO FINANCEIRO	PERÍODO DE REALIZAÇÃO	SITUAÇÃO ATUAL
Projeto de extensão: Como fazer projetos de pesquisa e inovação para energias	Instigar conhecimento para a formação de recursos humanos para melhor	Participantes: 20	Taxas de inscrição	Cinco semanas	Aguardando Relatório



GOVERNO DO ESTADO DO PIAUÍ
UNIVERSIDADE ESTADUAL DO PIAUÍ – UESPI
PRÓ-REITORIA DE EXTENSÃO, ASSUNTOS ESTUDANTIS E COMUNITÁRIOS – PREX
DEPARTAMENTO DE PROGRAMAS E PROJETOS DE EXTENSÃO – DPPE
DIVISÃO DE TREINAMENTOS, CURSOS E SERVIÇOS - DTCS



renováveis e tecnologias sociais - Prof. Juan de Aguiar Gonçalves e Orlando Maurício de Carvalho Berti	entendimento e prática de questões sobre tecnologias sociais, energias renováveis e inovação.				
Projeto de extensão: Ensino de Computação na Metodologia STEAM para o 2º Ano do Ensino Fundamental - Prof. Thiago Carvalho de Sousa	Ensinar a Ciência da Computação usando a Metodologia STEAM para Crianças do Segundo Ano do Ensino Fundamental.	Participantes: 30 crianças	Sem arrecadação	01 de Março de 2020 a 30 de Novembro de 2021	Aguardando Relatório
Programa de extensão: Formação Continuada para a Docência no Ensino Superior no Centro de Tecnologia e Urbanismo -Profa. Artemária Coêlho de Andrade	Atualizar o professor quanto às novas demandas da função por meio da reflexão sobre a sua prática docente. Pretende-se incentivar os docentes a aprender, interpretar, auto avaliar, compartilhar, compreender e refletir sobre o ensino e a realidade social e profissional, a fim de estimular um processo de inovação da prática pedagógica, ou seja, propiciar uma reflexão crítica das questões de ensino-aprendizagem, buscando meios para a sua reformulação e desenvolvimento.	Participantes: Docentes e Técnicos do Centro de Tecnologia e Urbanismo e demais unidades da UESPI	Sem arrecadação	Permanente	Aguardando Relatório Parcial

SETOR/CAMPUS/NÚCLEO: PREX / CLOVIS MOURA



AÇÕES	OBJETIVOS	RESULTADOS ALCANÇADOS	RECURSO FINANCEIRO	PERÍODO DE REALIZAÇÃO	SITUAÇÃO ATUAL
Projeto de extensão: Direito em Sociedade: Debates necessários para se entender o direito e pensamento crítico em sociedade – Prof. Willame Parente Mazza	Possibilitar reflexões críticas sobre os problemas sociais por meio de debates dentro do âmbito de estudo do direito.	Participantes: Discentes, docentes e sociedade em geral	Sem arrecadação	1º e 2º Semestre de 2020	Certificado
Projeto de extensão: A reescrita de mitos clássicos em narrativas fílmicas e literárias brasileiras do século XX – Prof. José Wanderson Lima Torres	Investigar a presença de mitos clássicos em narrativas fílmicas e literárias brasileiras do século XX.	Participantes: 15	Sem arrecadação	Fevereiro a Março de 2020	Aguardando Relatório
Projeto de extensão: Seminário de abertura de língua e literatura em línguas de sinais: a disciplina de libras em foco – Profs. Francisca Neuza de Almeida Farias e Ediane Silva Lima	Disseminar entre os acadêmicos a relevância da disciplina de Libras como possibilidade de qualificação, iniciação científica em pesquisa e extensão e a atuação no mercado de trabalho.	Participantes: Alunos da UESPI	Sem arrecadação	1º e 2º Semestre de 2020	Concluído
Projeto de extensão: A formação docente e a capacitação de profissionais tradutores/ intérpretes de libras: a disciplina junto a esses profissionais - Profa. Ediane Silva Lima	Auxiliar na capacitação / formação de profissionais tradutores / intérpretes educacionais de libras.	Participantes: Professores, alunos, tradutores e intérpretes educacionais	Sem arrecadação	Junho a Julho e Novembro a Dezembro de 2020	Concluído
Projeto de extensão: Elementos geográficos para a comunicação de	Capacitar profissionais da comunicação, incentivando sua participação em torno	Participantes: 30	Sem arrecadação	2020.1	Aguardando Relatório



riscos em eventos atmosféricos severos – Profs. Werton Francisco Rios da Costa Sobrinho e René Pedro de Aquino	da gestão da informação, com ênfase no risco e não apenas no desastre natural.				
Evento de extensão: Seminário de introdução à pedagogia – Prof. Cláudio José Araújo Silva	Iniciar nos discentes do 1º bloco do curso de pedagogia o processo de conscientização sobre a estrutura administrativa da UESPI e sobre o curso de pedagogia.	Participantes: 50	Sem arrecadação	Abril de 2020	Aguardando Relatório
Projeto de extensão: Africanidades nas escolas públicas como forma de resistência – Prof. Cláudio José Araújo Silva	Plantar sementes de conscientização nos estudantes sobre a causa dos negros.	Participantes: Alunos da educação básica e da UESPI	Sem arrecadação	Abril e Maio de 2020	Aguardando Relatório
Evento de Extensão: VII Ciclo de Palestras- Geografia, Espaço e Sociedade - Prof João Paulo Rabello de Castro Centelhas	Oportunizar debates sobre temas geográficos, contribuindo com a formação de graduandos e profissionais da Geografia e de áreas afins.	Participantes: 200	Sem arrecadação	15 de Julho a 21 de Agosto de 2020	Concluído
Ciclo de Palestras: Aspectos relevantes para a educação contemporânea e transformadora da realidade - Prof. Cláudio José Araújo Silva	Discutir sobre aspectos relevantes da educação contemporânea.	Participantes: Discentes e Docentes da UESPI e Comunidade em Geral	Sem arrecadação	Agosto e Setembro de 2020	Concluído
Projeto de extensão: Gênero e Educação: Uma releitura da literatura infantil - Profa. Ana Célia de Sousa Santos	Construir um espaço de reflexão a partir de estudos, da leitura e releitura de clássicos da	Participantes: 30 alunos/as do Curso de Pedagogia e para 20 professoras/es da Educação Infantil.	Sem arrecadação	Novembro de 2020 a Outubro de 2021	Aguardando Relatório



	literatura infantil, proporcionando às/aos alunas/os do Curso de Pedagogia a reelaboração a partir de um olhar não-sexista das relações de gênero.				
SETOR/CAMPUS/NÚCLEO: PREX / CCA					
AÇÕES	OBJETIVOS	RESULTADOS ALCANÇADOS	RECURSO FINANCEIRO	PERÍODO DE REALIZAÇÃO	SITUAÇÃO ATUAL
Evento de extensão: I Encontro online do grupo de estudo em produção animal sustentável – GOPAS "zootecnia e sustentabilidade: novos caminhos para a produção animal" - Profa. Samira Teixeira Leal de Oliveira	Realizar um evento online, com palestras ligadas à produção animal e sustentabilidade de forma articulada, gerando novos conhecimentos.	Participantes: Discentes	Sem arrecadação	17 de Julho a 12 de Agosto de 2020	Concluído
Evento de extensão: II Workshop de mulheres do agro em Teresina agronegócio sob a perspectiva feminina – Profa. Dinnara Layza Souza da Silva	Abordar a importância das mulheres nos segmentos do agronegócio, dando ênfase aos desafios e as perspectivas futuras.	Mulheres profissionais (Zootecnia, Agronomia, Veterinária, Técnicas Agrícola, Agropecuária e Agronegócio)	Sem arrecadação	04 de dezembro de 2020	Concluído
SETOR/CAMPUS/NÚCLEO: PREX / NÚCLEO DE EDUCAÇÃO A DISTÂNCIA – NEAD					
AÇÕES	OBJETIVOS	RESULTADOS	RECURSO	PERÍODO DE	SITUAÇÃO ATUAL



		ALCANÇADOS	FINANCEIRO	REALIZAÇÃO	
Projeto de extensão: Curso de Extensão ABNT e Trabalhos Acadêmicos: TCC / artigo científico através de palestras - Polos: Elesbão Veloso, Pio IX, Itainópolis e São João do Piauí – Profs. Margareth Torres de Alencar Costa, Laura Torres de Alencar Neta e Omar Mario Alborno	Desenvolver habilidades linguísticas para a produção e compreensão efetiva e a escrita (ler, escrever) que possibilitarão aos alunos de graduação em Letras espanhol da UAB a escrita de um trabalho acadêmico.	Participantes: Todos os alunos do VI Bloco dos Polos: Elesbão Veloso, Pio IX, Itainópolis e São João do Piauí	Sem arrecadação	14 a 28 de Setembro de 2020	Aguardando Relatório
SETOR/CAMPUS/NÚCLEO: PREX / MESTRADO ACADÊMICO EM LETRAS					
AÇÕES	OBJETIVOS	RESULTADOS ALCANÇADOS	RECURSO FINANCEIRO	PERÍODO DE REALIZAÇÃO	SITUAÇÃO ATUAL
Projeto de extensão: Metodologia da Pesquisa: Noções Básicas - Profs. Franklin Oliveira Silva e Bárbara Olímpia Ramos de Melo	Apresentar, de forma geral, os princípios básicos de metodologia da pesquisa científica.	Participantes: 150	Sem arrecadação	01 de Outubro a 26 de Novembro de 2020	Aguardando Relatório
SETOR/CAMPUS/NÚCLEO: PREX / MESTRADO PROFISSIONAL EM ENSINO DE BIOLOGIA – PROFBIO					
AÇÕES	OBJETIVOS	RESULTADOS ALCANÇADOS	RECURSO FINANCEIRO	PERÍODO DE REALIZAÇÃO	SITUAÇÃO ATUAL
Projeto de extensão: Discussão e reflexão do Ensino Investigativo em Biologia por videoconferência - Prof. Pedro Marcos de Almeida	Realizar discussões dialogadas de artigos e elaboração de abordagens didáticas com alunos do PROFBIO, voltadas para o ensino investigativo de	Participantes: 30	Sem arrecadação	05 de Agosto a 12 de Novembro de 2020	Concluído



	Biologia, contribuindo para o processo de formação destes alunos, bem como a melhoria na qualidade do ensino.				
Evento de extensão: I Simpósio online de Biologia da UESPI: Ciência e Ensino em foco - Profa. Francielle Aline Martins	Promover a integração entre os saberes e proporcionar aos participantes momentos de ampla discussão acerca de temas norteadores comuns a área de Biologia e Ensino.	Participantes: 2000	Sem arrecadação	14 e 18 de Setembro de 2020	Concluído

SETOR/CAMPUS/NÚCLEO: PREX / PROGRAMA DE PÓS-GRADUAÇÃO EM QUÍMICA – PPGQ

AÇÕES	OBJETIVOS	RESULTADOS ALCANÇADOS	RECURSO FINANCEIRO	PERÍODO DE REALIZAÇÃO	SITUAÇÃO ATUAL
Projeto de extensão: Ciclo de Palestras On-line - PPGQ - Prof. Dr. José Luiz Silva Sá	Apresentar exemplos dos diferentes assuntos das áreas de atuação profissional para os estudantes licenciados nos cursos oferecidos pelos CCN, bem como profissionais destas áreas, através de palestras com profissionais experientes.	Participantes: 250	Sem arrecadação	Encontros periódicos por mês	Aguardando Relatório

SETOR/CAMPUS/NÚCLEO: PREX / EVENTOS DIVERSOS

AÇÕES	OBJETIVOS	RESULTADOS ALCANÇADOS	RECURSO FINANCEIRO	PERÍODO DE REALIZAÇÃO	SITUAÇÃO ATUAL
--------------	------------------	------------------------------	---------------------------	------------------------------	-----------------------

**GOVERNO DO ESTADO DO PIAUÍ**

UNIVERSIDADE ESTADUAL DO PIAUÍ – UESPI

PRÓ-REITORIA DE EXTENSÃO, ASSUNTOS ESTUDANTIS E COMUNITÁRIOS – PREX

DEPARTAMENTO DE PROGRAMAS E PROJETOS DE EXTENSÃO – DPPE

DIVISÃO DE TREINAMENTOS, CURSOS E SERVIÇOS - DTCS



Evento de Extensão: III Simpósio dos profissionais da educação básica do Piauí – Prof. Damião de Cosme de Carvalho Rocha	Oportunizar momentos de reflexão, atualização e integração das experiências vivenciadas na prática docente por meio de abordagens de temáticas pertinentes ao fazer pedagógico.	Participantes: 240	Sem arrecadação	03 a 06 de Dezembro de 2019	Aguardando Relatório
Programa de extensão: Programa de capacitação do servidor público do estado do Piauí por meio da mediação tecnológica.- Prof. Vinicius Alexandre da Silva Oliveira	Capacitar os servidores para melhorar o desempenho profissional.	Participantes: Servidores do Estado Piauí	Sem arrecadação	Fluxo Contínuo	Aguardando Relatório Parcial
Projeto de extensão: Projeto de formação em gestão e políticas públicas - Prof. Vinicius Alexandre da Silva Oliveira	Formar servidores públicos capazes de intervir de modo proativo em seu ambiente de trabalho, para atuar qualificadamente diante das atividades públicas sob sua responsabilidade, em sintonia com as políticas públicas vigentes.	Participantes: Servidores do Estado Piauí	Sem arrecadação	Março a Abril de 2020	Aguardando Relatório
Programa de extensão: Formação continuada: ferramentas da ação didática – Profs. Evandro Alberto de Sousa, Eliene	Promover cursos e oficinas de formação continuada com uso da tecnologia como ferramenta para ação didática.	Participantes: Professores, técnicos, servidores, gestores e estudantes,	Sem arrecadação	Fluxo Contínuo	Aguardando Relatório Parcial



Maria Viana de Figueirêdo Pierote, Lidenora de Araújo Cunha Moraes e Luciana Saraiva e Silva					
SETOR/CAMPUS/NÚCLEO: PREX / CAMPUS UNIVERSITÁRIO DOM JOSÉ VÁSQUEZ DIAS – BOM JESUS					
AÇÕES	OBJETIVOS	RESULTADOS ALCANÇADOS	RECURSO FINANCEIRO	PERÍODO DE REALIZAÇÃO	SITUAÇÃO ATUAL
Projeto de Extensão: Legislação Educacional: a educação infantil no contexto da base nacional comum curricular - Profa. Dryelle Patrícia Silva e Silva	Compreender a estruturação e organização da Educação infantil no contexto da Base Nacional Comum Curricular.	Participantes: 30	Sem arrecadação	20 de Julho a 07 de Agosto de 2020	Aguardando Relatório
Projeto de Extensão: Práticas de Alfabetização - Prof. Marcos Helam Alves da Silva	Discutir e analisar os documentos oficiais como a BNCC e a PNA no campo da Alfabetização e analisar os efeitos inovadores desses documentos para as práticas no processo de alfabetização.	Participantes: 30	Sem arrecadação	20 de Julho a 15 de Agosto de 2020	Aguardando Relatório
SETOR/CAMPUS/NÚCLEO: PREX / CAMPUS UNIVERSITÁRIO HERÓIS DO JENIPAPO – CAMPO MAIOR					
AÇÕES	OBJETIVOS	RESULTADOS ALCANÇADOS	RECURSO FINANCEIRO	PERÍODO DE REALIZAÇÃO	SITUAÇÃO ATUAL
Curso de extensão: Tecnologias digitais como recursos de ensino em	Otimizar os conhecimentos sobre as tecnologias digitais integradas as	Participantes: 15	Sem arrecadação	08 a 15 de Maio de 2020.	Concluído

**GOVERNO DO ESTADO DO PIAUÍ**

UNIVERSIDADE ESTADUAL DO PIAUÍ – UESPI

PRO-REITORIA DE EXTENSÃO, ASSUNTOS ESTUDANTIS E COMUNITÁRIOS – PREX

DEPARTAMENTO DE PROGRAMAS E PROJETOS DE EXTENSÃO – DPPE

DIVISÃO DE TREINAMENTOS, CURSOS E SERVIÇOS – DTCS



tempos de afastamento social - Profa Rosiana Rodrigues Ibiapina (quadro temporário da IES)	ações pedagógicas.				
Projeto de extensão: Ferramentas digitais: O uso do <i>Instagram</i> na divulgação científica de biologia em tempos de pandemia - Profs, Hermes Cassiano de Oliveira e Thais Yumi Shinya	Disseminar informação acadêmico-científica de Ciências Biológicas por meio da plataforma digital <i>Instagram</i> .	Participantes: 100	Sem arrecadação	Maio a Novembro de 2020	Concluído
Projeto de Extensão: Curso de curta duração Educar em meios digitais: novas aprendizagens e novos cenários de formação - Profa. Rebeca Hennemann Vergara de Souza	Refletir sobre as novas aprendizagens e novos cenários de formação em meios digitais.	Participantes: Professoras efetivas e temporárias e discentes vinculados à coordenação de Pedagogia do Campus Heróis do Jenipapo.	Sem arrecadação	13 de Julho a 30 de Agosto de 2020	Concluído
Projeto De Extensão: A Ludicidade: Jogos, Brincadeiras E Brinquedos Nas Escolas - Profa. Maria do Socorro de Resende Borges	Oportunizar aos alunos da universidade estadual de campo maior a importância da utilização da ludicidade nos espaços escolares e ao mesmo tempo oferecer as crianças essa ferramenta para o seu desenvolvimento psicomotor, social, cognitivo e afetivo.	Participantes: 30	Sem arrecadação	Janeiro a Dezembro de 2021	Aguardando Relatório
Projeto de extensão: Ferramentas digitais: O uso do <i>Instagram</i> na divulgação científica de	Disseminar informação acadêmico-científica de Ciências Biológicas por meio da plataforma digital	Participantes: 10	Sem arrecadação	Novembro de 2020 a Maio de 2021	Aguardando Relatório

**GOVERNO DO ESTADO DO PIAUÍ**

UNIVERSIDADE ESTADUAL DO PIAUÍ – UESPI

PRO-REITORIA DE EXTENSÃO, ASSUNTOS ESTUDANTIS E COMUNITÁRIOS – PREX

DEPARTAMENTO DE PROGRAMAS E PROJETOS DE EXTENSÃO – DPPE

DIVISÃO DE TREINAMENTOS, CURSOS E SERVIÇOS - DTCS



Biologia. - Profs. Thais Yumi Shinya e Hermes Cassiano de Oliveira	Instagram				
--	-----------	--	--	--	--

SETOR/CAMPUS/NÚCLEO: PREX / CAMPUS DEPUTADO JESUALDO CAVALCANTI BARROS – CORRENTE

AÇÕES	OBJETIVOS	RESULTADOS ALCANÇADOS	RECURSO FINANCEIRO	PERÍODO DE REALIZAÇÃO	SITUAÇÃO ATUAL
Projeto de extensão: Grupo de estudo em fitotecnia no extremo sul do Piauí – GEFESPI – Profa. Leomara Vieira de França Cardozo	Fortalecer pesquisa e extensão universitária na área de Fitotecnia.	Participantes: 12	Sem arrecadação	Janeiro de 2020 a Dezembro de 2022	Aguardando Relatório
Projeto de Extensão: Produção de mudas de espécies nativas - Prof. Thiago Pereira Motta	Produção e implantação de mudas de espécies nativas no campus Dep. Jesualdo Cavalcanti.	Participantes: Discentes.	Sem arrecadação	01 de Janeiro a 31 de Dezembro de 2020	Concluído
Projeto de Extensão: Implantação e manejo de pastagens – Prof. Thiago Pereira Motta	Implantação de áreas de pastagens seguindo as técnicas recomendadas e implantação de métodos de manejo de pastagens adequado as condições da fazenda.	Participantes: Produtores da região de Corrente	Sem arrecadação	01 de Janeiro a 31 de Dezembro de 2020	Concluído
Evento de extensão: I Seminário Virtual – Prof. Alcir Rocha dos Santos	Desenvolver atividades de ensino e extensão virtuais.	Participantes: 300	Sem arrecadação	14, 20, 25, 26, 27 e 28 de Maio de 2020	Concluído
Evento de extensão: Roda de conversa sobre atividades remotas na educação infantil - Profa. Edilma Mendes Rodrigues	Compreender como escolas públicas e privadas estão ofertando a Educação Infantil na PANDEMIA;	Participantes: 250	Sem arrecadação	18 de Junho de 2020	Concluído



Gonçalves					
Projeto de extensão: E depois da graduação? Campos de atuação dos formados em Ciências Biológicas - Profs. Helena Carolina Onody e Nielyson Júnio Marcos Batista	Divulgar as diferentes áreas de atuação de um profissional formado em Ciências Biológicas.	Participantes: 80	Sem arrecadação	15 de Junho a 15 de Dezembro de 2020.	Concluído
Evento de Extensão: I WEB Conferência da UESPI Campus de Corrente - Prof. Alcir Rocha dos Santos	Criar um espaço para diálogo entre os membros da comunidade acadêmica de todos os Campi da UESPI neste período de pandemia, em que há o isolamento social.	Participantes: Alunos e professores de todos os cursos e Campi da UESPI, além de estudantes de outras instituições.	Sem arrecadação	27 a 31 de Julho de 2020	Concluído
Evento de extensão: I Ciclo de Palestras da Biologia UESPI Corrente - Profa. Raquel de Oliveira Faria Lopes	Criar um espaço para diálogo entre os discentes e docentes dos cursos de Ciências Biológicas de todos os Campi da UESPI neste período de pandemia, em que há o isolamento social.	Participantes: Discentes e Docentes do curso de Ciências Biológicas de todos os campi da UESPI, além de estudantes e professores de outras instituições.	Sem arrecadação	17 a 21 de Agosto de 2020	Concluído
Projeto de extensão: Conversando sobre educação: olhares plurais – Profa. Edilma Mendes Rodrigues Gonçalves	Discutir temas sobre formação de professores, práticas pedagógicas e saberes docentes, a fim de contribuir com novos olhares sobre a prática em sala de aula, na Educação Básica e Superior, procurando mostrar que a relação teoria e prática é importante para a formação e atuação docente;	Participantes: 250	Sem arrecadação	Setembro a Novembro de 2020	Concluído

**GOVERNO DO ESTADO DO PIAUÍ**

UNIVERSIDADE ESTADUAL DO PIAUÍ – UESPI

PROREITORIA DE EXTENSÃO, ASSUNTOS ESTUDANTIS E COMUNITÁRIOS – PREX

DEPARTAMENTO DE PROGRAMAS E PROJETOS DE EXTENSÃO – DPPE

DIVISÃO DE TREINAMENTOS, CURSOS E SERVIÇOS - DTCS



Projeto de extensão: Sintomatologia da Covid-19 com ênfase na perda do Olfato/Paladar - Uma proposta de investigação no ensino remoto - Profa. Kelly Polyana Pereira dos Santos	Identificar a relação do olfato/paladar partindo da sintomatologia da Covid – 19, visando à construção do conhecimento científico através do uso da metodologia investigativa na modalidade de ensino remoto.	Participantes: 30	Sem arrecadação	15 de Outubro a 15 de Novembro de 2020	Concluído
Evento de Extensão: I Curso On-Line De Etnobiologia: Interdisciplinaridade E Valorização Do Saber Tradicional.- Profa. Kelly Polyana Pereira dos Santos	Criar um espaço para diálogo entre os discentes da UESPI e palestrantes externos neste período de pandemia, em que há o isolamento social.	Participantes: 50	Sem arrecadação	02 a 06 de Novembro de 2020	Concluído
Projeto de Extensão: Sexualidade e Puberdade: Uma abordagem investigativa no ensino médio de forma remota – Profa. Kelly Polyana Pereira dos Santos	Investigar a sexualidade, puberdade e mudanças corporais na adolescência por meio de uma sequência didática em uma turma do ensino médio de forma remota.	Participantes: 30	Sem arrecadação	15 de Outubro a 15 de Novembro de 2020	Concluído
Projeto de Extensão: Evento de extensão III Manifesto Pedagógico: O existir e resistir do negro - Profa. Isabel Cristina Gomes Silva	Promover o crescimento do aluno como ser crítico e atuante perante as demandas da nossa sociedade.	Participantes:200	Sem Arrecadação	26 a 28 de Novembro de 2020	Concluído

SETOR/CAMPUS/NÚCLEO: PREX / CAMPUS DOUTORA JOSEFINA DEMES – FLORIANO



AÇÕES	OBJETIVOS	RESULTADOS ALCANÇADOS	RECURSO FINANCEIRO	PERÍODO DE REALIZAÇÃO	SITUAÇÃO ATUAL
Evento de extensão: I Congresso nacional de teoria crítica, direitos humanos e democracia – Prof. Jardel de Carvalho Costa	Caracterizar os posicionamentos da Teoria Crítica acerca novos ataques neoliberais aos Direitos Humanos e a Democracia brasileira.	Participantes: 200	Taxas de inscrição	15 a 19 de Junho de 2020	Aguardando Relatório
Projeto de extensão: A inserção da tecnologia na prática de aprendizagens ativas na educação a distância - Profa. Mirian Abreu Alencar Nunes	Proporcionar o conhecimento de ferramentas tecnológicas aplicáveis à prática de aprendizagens ativas em aulas remotas	Participantes: 15 acadêmicos de Pedagogia do campus de Floriano; 25 professores da rede pública estadual de Teresina	Sem arrecadação	15 de Junho a 10 de Julho de 2020.	Concluído
Projeto de Extensão: Gerenciamento de Crises e Conflitos em meio à Pandemia - Prof. Francisco Marques Cardozo Júnior	Potencializar estudos sobre gestão de crises e conflitos diante do atual estado de calamidade e emergência.	Participantes: 40	Sem arrecadação	18 de Junho a 30 de Julho de 2020	Concluído
Projeto de extensão: Imunologia Básica na Era Covid-19 - Prof. Francisco Marques Cardozo Júnior	Discutir pesquisas tecnocientíficas e suas reflexões teórico – metodológicas sobre a COVID-19 no Brasil e no Mundo.	Participantes: 40	Sem arrecadação	16 de Junho a 31 de Julho de 2020	Concluído
Projeto de Extensão: Ciclo de Diálogos: Educação, Cultura e Sociedade em Tempos de Pandemia - Profs. Ana Maria da Silva Andrade e Maria Goreti da Silva Sousa	Dialogar sobre os impactos sociais da pandemia do Covid-19 a partir do debates entre os saberes da Pedagogia, Filosofia, Sociologia e Psicologia.	Participantes: 300	Sem arrecadação	Junho a Agosto de 2020.	Concluído

**GOVERNO DO ESTADO DO PIAUÍ**

UNIVERSIDADE ESTADUAL DO PIAUÍ – UESPI

PRO-REITORIA DE EXTENSÃO, ASSUNTOS ESTUDANTIS E COMUNITÁRIOS – PREX

DEPARTAMENTO DE PROGRAMAS E PROJETOS DE EXTENSÃO – DPPE

DIVISÃO DE TREINAMENTOS, CURSOS E SERVIÇOS - DTCS



Evento de Extensão: I Seminário de inovação em enfermagem; Empoderamento e práticas profissionais exitosas - Prof. Államy Danilo Moura e Silva	Discutir os avanços tecnológicos e as inovações da área de enfermagem.	Participantes: 250	Sem arrecadação	20, 21 e 22 de Julho de 2020.	Concluído
Projeto de Extensão: História pela Tela - Profs. Valério Rosa de Negreiros e Laura Lene Brandão	Promover palestras "ao vivo" com temáticas da historiografia recente a partir da plataforma digital Google Meet que contemplem aspectos do ensino, pesquisa e extensão do curso de História do campus Dra. Josefina Dernes-UESPI.	Participantes: 80 discentes	Sem arrecadação	04 de Agosto a 01 de Outubro de 2020	Concluído
Projeto de Extensão: Ensino das Tecnologias da Informação e Comunicação como Ferramenta Pedagógica - Prof. Antonio Phillipi Maciel Silva	Capacitar professores da UESPI, Campus Dra. Josefina Dernes – Floriano/PI	Participantes: 20 docentes	Sem arrecadação	Agosto a Outubro de 2020	Concluído
Projeto de Extensão – I Ciclo Internacional de diálogos em biopolítica, vulnerabilidade e direitos humanos: a pandemia da covid- 19 e o fracasso do neoliberalismo .- Profs. Jardel de Carvalho Costa e Gustavo Henrique Ramos de Vilhena	Debater os problemas referentes à pandemia da covid-19 a partir do referencial teórico da teoria crítica.	Participantes: 900	Sem arrecadação	Agosto a Dezembro de 2020	Concluído
Evento de extensão: VIII Semana do Administrador- Novos Desafios da	Desempenhar o aspecto de influência mútua para que o conhecimento	Participantes: Acadêmicos e Profissionais da área de Administração e áreas	Sem arrecadação	14, 15 e 16 de Setembro de 2020	Concluído

**GOVERNO DO ESTADO DO PIAUÍ****UNIVERSIDADE ESTADUAL DO PIAUÍ – UESPI****PRO-REITORIA DE EXTENSÃO, ASSUNTOS ESTUDANTIS E COMUNITÁRIOS – PREX****DEPARTAMENTO DE PROGRAMAS E PROJETOS DE EXTENSÃO – DPPE****DIVISÃO DE TREINAMENTOS, CURSOS E SERVIÇOS - DTCS**

Trabalhabilidade: tendências e impactos na gestão das empresas - Prof. Wilsomar Pessoa Nunes	alcance os estudantes e profissionais de Administração e áreas afins da cidade de Floriano.	afins.			
Projeto de Extensão: Zoologia cultural com destaque nas figuras de animais impressos nas cédulas do real - Prof. Francisco Marques Cardozo Júnior	Discutir a presença de elementos zoológicos nas diferentes manifestações da cultura, avaliando temas atualizados associados às disciplinas de Ciências/Biologia e sempre pensando em possíveis formas de aplicação em sala de aula.	Participantes: 200	Sem arrecadação	09 de Setembro a 30 de Outubro de 2020.	Concluído
Programa de extensão: Velho Monge: Recuperação, Preservação e Disponibilização de Fontes Primárias Piaulenses - Profs. Daniel Castello Branco Ciarlini, Edna Yoshiko Senzako, Erivaldo Costa de Oliveira e Tatiana Gonçalves de Oliveira	Promover a preservação, a conservação, o estudo e a promoção da memória piauiense em suas mais variadas vertentes.	Participantes: Comunidade piauiense; estudantes e pesquisadores das ciências humanas, da natureza e da linguagem; professores das redes de ensino básico e técnico.	Sem arrecadação	Indeterminado	Aguardando Relatório Parcial
Projeto de Extensão: Nivelamento em Programação - Profa. Edna Yoshiko Senzako	Nivelar o conhecimento em programação de computadores.	Discentes do 1º bloco do curso de Ciência da Computação do Campus Dra. Josefina Demes, em Floriano, PI. Discentes do ensino fundamental e/ou médio que participaram do Curso de Extensão "Byte's	Sem arrecadação	Outubro a Dezembro de 2020	Aguardando Relatório



		Girls [®]			
Projeto de Extensão: Diálogos sobre Libras para ouvintes - Profa. Camélia Sheila Borges de Sousa	Promover discussões e reflexões que norteiem uma visão geral sobre a Libras no contexto educacional e social.	Participantes: 100	Sem arrecadação	Outubro a Dezembro de 2020	Concluído
Evento de extensão: África Brasil 2020 – Encontro Regional de Literatura, História e Culturas afro-brasileiras e africanas ANO 6º - Prof. Robison Raimundo Silva Pereira	Com efeito, o referido projeto tem como objetivo geral articular o resultado das pesquisas científicas, acerca do tema, com a extensão, além dos objetivos específicos que são, refletir sobre a importância do respeito à democracia em respeito as diversidades étnico-racial e indígena em sala de aula; e na vida, por fim, relacionar os fatores que interferem na postura desse educador diante da diversidade.	Participantes: 250	Sem arrecadação	17 a 20 de Novembro de 2020	Concluído
Projeto de Extensão: Matemática Básica para Ingressantes no Curso de Bacharelado em Ciência da Computação e Comunidade em Geral – Prof. Diego Cardoso dos Santos	Proporcionar aos participantes uma revisão de conteúdos a fim de favorecer o entendimento de conhecimentos esquecidos ou não aprendidos, que lhes serão importantes não só na sua vida acadêmico, mas também na pessoal.	Participantes: 60	Sem arrecadação	Novembro de 2020 a Janeiro de 2021	Aguardando Relatório
Projeto de Extensão: Nivelamento em Programação - Profs.	Nivelar o conhecimento em programação de computadores.	Participantes: Discentes do 1º bloco do curso de Ciência da Computação do	Sem arrecadação	Janeiro a abril de 2021.	Aguardando Relatório



Edna Yoshiko Senzako e Suzana Matos França de Oliveira		Campus Dra. Josefina Demes, em Floriano, PI. Discentes do ensino fundamental e/ou médio que participaram do Curso de Extensão "Byte's Girls".			
SETOR/CAMPUS/NÚCLEO: PREX / CAMPUS PROFESSOR POSSIDÔNIO QUEIROZ – OEIRAS					
AÇÕES	OBJETIVOS	RESULTADOS ALCANÇADOS	RECURSO FINANCEIRO	PERÍODO DE REALIZAÇÃO	SITUAÇÃO ATUAL
Evento de extensão: Congresso Virtual do Campus Professor Possidônio Queiroz - UESPI/Oeiras – Profs. Harlon Homem de Lacerda Sousa e Thiago Reisdorfer	Promover a integração da Comunidade Acadêmica de forma remota	Participantes: Comunidade Acadêmica do Campus Professor Possidônio Queiroz	Sem arrecadação	08 a 12 de Junho de 2020.	Aguardando Relatório
Projeto de Extensão: Seminário de projeto de pesquisa em história - Profa Diná Schmidt	Promover um espaço virtual de debate acadêmico que possibilite a apresentação e discussão qualificadas das pesquisas desenvolvidas pelo corpo discente do curso de História, durante a suspensão as atividades presenciais da UESPI.	Participantes: Estudantes do Curso de Licenciatura em História- Oeiras	Sem arrecadação	Junho e Julho de 2020	Aguardando Relatório
Projeto de extensão: I Ciclo de Debates do Curso de Licenciatura em História – UESPI/Oeiras – Profs Thiago Reisdorfer e Débora Strieder Kreuz	Divulgar, difundir e problematizar dimensões do conhecimento produzido no âmbito do curso de História – Campus Possidônio Queiroz, em diálogo com a comunidade acadêmica e	Participantes: 250	Sem arrecadação	Junho a Setembro de 2020	Concluído

GOVERNO DO ESTADO DO PIAUÍ

UNIVERSIDADE ESTADUAL DO PIAUÍ – UESPI

DIRETORIA DE EXTENSÃO, ASSUNTOS ESTUDANTIS E COMUNITÁRIOS – PREX

DEPARTAMENTO DE PROGRAMAS E PROJETOS DE EXTENSÃO – DPPE

DIVISÃO DE TREINAMENTOS, CURSOS E SERVIÇOS - DTCS



	social em busca de mútuo enriquecimento cultural e científico.				
Projeto de extensão: Observatório Sócio-Histórico da Pandemia de Covid-19: o curso de História da UESPI/Oeiras no combate a infodemia – Profas. Diná Schmidt e Gabriela Berthou de Almeida	Colaborar, no município de Oeiras e região, no combate ao quadro de infodemia relacionado as crises sanitária e política que coexistem diante da pandemia de Covid-19.	Participantes: Habitantes do município de Oeiras e das cidades vizinhas, tais como Colônia do Piauí, São João da Varjota e Tanque do Piauí	Sem arrecadação	Junho de 2020 a Maio de 2021	Aguardando Relatório
Programa de Extensão: Programa de Incentivo a Realização de Alternavas Orçamentárias nas Comunidades – PIRÃO-Comunidades – Prof. Harlon Homem de Lacerda Sousa	Reivindicar os princípios fundamentais e finalidade da UESPI para a construção de uma cultura de transformação e conscientização das comunidades que formam o Vale do Canindé de forma sustentada e sustentável sedimentado a relação inextrincável entre universidade e sociedade.	Participantes: Estudantes em situação de vulnerabilidade, pessoas negras, comunidades quilombolas, pequenos agricultores, pequenos comerciantes, artesãos, comunidade em geral.	As Fases 01 e 02 do programa não exigem recursos financeiros. As fases 03, 04 e 05 serão submetidas separadamente com projeto e descrição de orçamento e detalhamento de recursos necessários	Fase 01 e Fase 02 serão realizadas, enquanto houver necessidade, através de atividades remotas utilizando ferramentas de reunião e divulgação online. As Fases 03, 04 e 05 serão realizadas apenas depois da imunização universal da população através de vacina.	Aguardando Relatório Parcial
Projeto de extensão: Grupo de estudos em história do tempo presente – Prof. Thiago Reisdorfer	Debater e apresentar a discussão teórica e bibliográfica da História do Tempo Presente.	Participantes: 250	Sem arrecadação	Agosto e Setembro de 2020	Aguardando Relatório
Projeto de extensão: Navegando na poesia em canções um encontro entre Literatura e Música Popular Brasileira – Profa. Eilmar Barbosa de Barros	Apreciar obras da Música Popular Brasileira, percebendo as interações entre poesia e canção.	Participantes: 20	Sem arrecadação	Setembro - Novembro de 2020	Concluído
Projeto de extensão:	Fortalecer a incidência no	Participantes: 300	Sem arrecadação	Agosto a Setembro de	Aguardando

GOVERNO DO ESTADO DO PIAUÍ

UNIVERSIDADE ESTADUAL DO PIAUÍ – UESPI

DIRETORIA DE EXTENSÃO, ASSUNTOS ESTUDANTIS E COMUNITÁRIOS – PREX

DEPARTAMENTO DE PROGRAMAS E PROJETOS DE EXTENSÃO – DPPE

DIVISÃO DE TREINAMENTOS, CURSOS E SERVIÇOS - DTCS



Diálogos em educação em tempos de pandemia educação pra valer! Novo FUNDEB e o financiamento da educação - Profa. Marina Gleika Felipe Soares	âmbito da sociedade civil, visando a aprovação do Novo FUNDEB, considerando a votação no Senado, a regulamentação em lei específica e o necessário aprofundamento da compreensão sobre os instrumentos/mecanismos para a sua implementação e controle social.			2020.	Relatório
Projeto de extensão: Fórum de Discussões sobre Currículos e PPC de História – Floriano/Oeiras - Profs. Thiago Reisdorfer e Valério Rosa de Negreiros	Discutir e problematizar dimensões da organização curricular dos cursos superiores para a formação docente dos cursos de Licenciatura em História – Campus Possidônio Queiroz e Campus Dra. Josefina Demes.	Participantes: 250	Sem arrecadação	Agosto a Novembro de 2020.	Concluído
Projeto de extensão: III Literatura E Vida, Na Fazenda Bom Jesus Dos Passos: Um Conto Por Uma História - Profa. Elimar Barbosa de Barros	Proporcionar a apreciação de obras literárias aos acolhidos da Fazenda da Esperança Bom Jesus dos Passos/ Oeiras-PI, por meio da orientação e estudo sistemático sobre a natureza do conto, o qual possibilite ao público alvo captar os diversos sentidos dos textos estudados	Participantes: 38 pessoas entre graduandos e acolhidos que entram ou saem da Fazenda	Sem arrecadação	Novembro e Dezembro de 2020	Aguardando Relatório
Projeto de extensão: I Ciclo de Debates do Curso de Licenciatura em História – UESPI/Oeiras – Profs Thiago Reisdorfer e	Divulgar, difundir e problematizar dimensões do conhecimento produzido no âmbito do curso de História –	Participantes: 250	Sem arrecadação	Junho de 2020 até Setembro de 2020	Concluído

12/04/2021

29

Débora Strieder Kreuz	Campus Possidônio Queiroz, em diálogo com a comunidade acadêmica e social em busca de mútuo enriquecimento cultural e científico.				
Projeto de extensão: I Ciclo de Debates "História, Territorialidades e Populações Sertaneja" – Profs. Thiago Reisdorfer e Valério Rosa de Negreiros	Divulgar, difundir e problematizar temáticas e questões que tenham por centro a discussão de "História, Territorialidades e Populações Sertanejas".	Participantes: 250	Sem arrecadação	Novembro de 2020 até Julho de 2021	Aguardando Relatório
SETOR/CAMPUS/NÚCLEO: PREX / CAMPUS PROFESSOR ALEXANDRE ALVES DE OLIVEIRA – PARNAÍBA					
AÇÕES	OBJETIVOS	RESULTADOS ALCANÇADOS	RECURSO FINANCEIRO	PERÍODO DE REALIZAÇÃO	SITUAÇÃO ATUAL
Projeto de extensão: Liga acadêmica de saúde da criança – LISAC – Prof. Diêgo Afonso Cardoso Macêdo de Sousa	Complementar a formação acadêmica na área de enfermagem em saúde da criança, por meio de atividades que atendam os princípios universitários ensino, pesquisa e extensão.	Participantes: Estudantes, profissionais e comunidade externa	Sem arrecadação	Permanente	Aguardando Relatório
Projeto de extensão: O urbano e o político: as ciências sociais em perspectiva comparada – Prof. Jonas Henrique de Oliveira	Analisar a literatura sociológica e antropológica que abordem temáticas referente à discussão política e urbana.	Participantes: 1000	Sem arrecadação	Março de 2020 a Março de 2022	Aguardando Relatório
Projeto de extensão: Para	Agregar conhecimento e	Participantes: Alunos	Sem arrecadação	Março a Junho de 2020	Aguardando



que serve a Sociologia? Micro documentário sobre os impactos da Sociologia no Ensino Médio, em Parnaíba-PI – Profa. Lourdes Karoline Almeida Silva	promover diálogos entre a teoria aprendida em sala de aula como estudante de Ciências Sociais e as experiências aprendidas na prática como docente de Sociologia.	universitários, secundaristas e membros de comunidades escolares			Relatório
Evento de extensão: "Socioantropologia política do corpo, da saúde e da doença: debates interdisciplinares". – Profa. Lourdes Karoline Almeida Silva	Promover diálogos e debates sobre as temáticas saúde pública brasileira, corpo e corporeidade, gênero e sexualidade, envelhecimento, prevenção ao suicídio e morte, que são trabalhadas no âmbito das disciplinas de Sociologia da Saúde e Antropologia do Corpo.	Participantes: Alunos universitários, secundaristas e membros da sociedade civil.	Taxas de inscrição	14 a 16 de Janeiro de 2020	Concluído
Evento de extensão: Janeiro roxo (ano 3): Atividades multidisciplinares para combate à hanseníase - Profa. Maria Ângela Arêa Leão Ferraz	Desenvolver atividades de promoção de saúde acerca da hanseníase	Participantes: Comunidade de Parnaíba	Sem arrecadação	31 de Janeiro e 01 a 06 de Fevereiro de 2020	Concluído
Evento de extensão: XXI Semana de enfermagem e XVI Encontro de iniciação científica: temática "nefrologia: uma abordagem multiprofissional nos três níveis de atenção à saúde" - Prof. Gustavo Wilson de Sousa Mello	Realizar um evento que permita a discussão acerca do cuidado integral e multiprofissional ao paciente nefropata por meio de uma abordagem multidisciplinar com o intuito de fomentar a articulação entre ensino, pesquisa e extensão.	Participantes: 80	Taxas de inscrição	11 a 15 de Maio de 2020	Aguardando Relatório
Projeto de extensão: Vigiar e Punir: a formação da	Entender de que forma os dispositivos de vigilância e	Participantes: 50	Sem arrecadação	15 de Agosto a 17 de Outubro de 2020	Aguardando Relatório



sociedade disciplinar entre a retórica humanista e a engenhosidade do capitalismo – Prof. Idelmar Gomes Cavalcante Júnior	punição engendrados pela Prisão Moderna puderam se tornar uma base importante para a organização das sociedades ocidentais contemporâneas.				
Evento de extensão: Ciclo de debates públicos sobre ensino de história e memória. – Profs., Fernando Bagiotto Botton, Felipe Augusto Ribeiro dos Santos e Danilo Alves Bezerra	Proporcionar meios de troca de experiências e compreensão de novas abordagens didáticas com relação a ensino de história e memória.	Participantes: 200	Sem arrecadação	03 de Junho à 26 de Agosto de 2020	Concluído
Projeto de extensão: Introdução a Crítica da Razão Pura – Profs. Francisco Winston José da Silva e Sorainy de Oliveira Manguiera	Expor e discutir de modo introdutório, o pensamento crítico transcendental de Immanuel Kant a partir da Crítica da Razão Pura, para instrumentalizar os participantes a compreender o projeto de Kant como Filósofo iluminista.	Participantes: Alunos e comunidade externa.	Sem arrecadação	Julho a Outubro de 2020	Concluído
Evento de extensão: BNCC e Formação de Professores: Perspectivas e Desafios para o Curso de Licenciatura em Filosofia - Profs. Jorge Henrique Lima Moreira (Autor e Coordenador), Leandro de Araújo Sardeiro e Adriana Alves de Lima Lopes	Compreender as mudanças provocadas pela Base Nacional no ensino brasileiro.	Participantes: 100	Sem arrecadação	Junho de 2020	Concluído
Evento de Extensão: Família Odonto UESPI:	Proporcionar acolhimento aos calouros do Curso de	Participantes: Calouros 2020.1 do Curso de	Sem arrecadação	27 a 31 de Julho de 2020.	Concluído

Acolhimento Calouros - Profa. Maria Ângela Arêa Leão Ferraz	Odontologia da UESPI.	Bacharelado em Odontologia da UESPI			
Evento de Extensão: II Encontro Nietzsche e Foucault: Diálogos - Profa. Roberta Liana Damasceno Costa	Promover o diálogo entre o pensamento dos filósofos Nietzsche e Foucault com outros campos de conhecimento para reflexões sobre temas que acompanham as sociedades contemporâneas.	Participantes: 250	Sem arrecadação	20 a 24 de Julho de 2020	Concluído
Projeto de Extensão: Criação e manutenção do site DITALPI - Produção agrícola com qualidade - Profa. Aurinete Daiern Borges do Val	Desenvolver e manter um website sobre o Distrito de Irrigação Tabuleiros Litorâneos do Piauí - DITALPI.	Participantes: Pesquisadores, extensionistas, docentes, técnicos em geral, estudantes de graduação e pós-graduação, produtores rurais, agentes públicos e privados.	Sem arrecadação	Agosto de 2020 a Agosto de 2021	Aguardando Relatório
Evento de Extensão: Recepção de discentes do curso de Licenciatura Plena em Ciências Biológicas - Profa. Alessandra Ribeiro Torres	Acolher os alunos do curso de Licenciatura Plena em Ciências Biológicas.	Participantes: 73	Sem arrecadação	22, 23 e 24 de julho de 2020	Concluído
Projeto de Extensão: Pesquisa Qualitativa em Saúde - Profa. Brunna Verna Castro Gondinho	Oferecer aos extensionistas as ferramentas necessárias para a compreensão e problematização das abordagens qualitativas em saúde.	Participantes: 30	Sem arrecadação	Agosto de 2020 a Janeiro de 2021	Aguardando Relatório
Programa de Extensão: Transformação Digital: fomentando o	Capacitar o público com conhecimentos da área tecnológica contribuindo,	Participantes: Crianças, jovens adultos e idosos	Sem arrecadação	Indeterminado	Aguardando Relatório Parcial

desenvolvimento digital de crianças, jovens, adultos e idosos - Profs. Dario Brito Calçada, Danilo Borges da Silva e Suzana Matos França de Oliveira.	assim, em suas atividades acadêmicas, profissionais e pessoais.				
Projeto de extensão: Oficina Remota de Leitura e Escrita Acadêmica - Profa. Karina Maria Abreu Cursino	Contribuir para a melhoria das habilidades de leitura, interpretação e escrita dos alunos do curso de Ciências Sociais (campus Parnaíba).	Participantes: 40	Sem arrecadação	Junho a Agosto de 2020	Concluído
Projeto de Extensão: História da Arte: estudo dos movimentos artísticos com o uso de novas plataformas e ferramentas digitais - Profa. Solange Aparecida de Campos Costa	Difundir conhecimentos sobre História da Arte.	Participantes: 250	Sem arrecadação	20 de Agosto a 20 de Outubro de 2020	Aguardando Relatório
Evento de extensão: I Ciclo de Palestras em Biologia - Profa. Alessandra Ribeiro Torres	Discutir com os alunos das áreas de Ciências Biológicas e afins, assuntos relacionados com seu o crescimento profissional, principalmente na área da educação – 10h	Participantes: 73	Sem arrecadação	03 a 07 de Agosto de 2020	Concluído
Evento de extensão: Pré-Jopar - Pré Jornada Acadêmica de Odontologia de Parnaíba – Profa. Brunna Vema Castro Gondinho	Divulgar conhecimento acerca da Odontologia e áreas afins.	Participantes: Estudantes de graduação de Odontologia e áreas afins, de Auxiliar e Técnico de Saúde Bucal, de Técnico de Prótese Dentária; Cirurgiões-Dentistas;	Taxa de inscrição para Apresentação de Trabalhos com deferimento dos 20	13 e 14 de Novembro de 2020	Aguardando Relatório

		Auxiliares e Técnicos de Saúde Bucal; Técnicos de Prótese Dentária e Profissionais de áreas afins			
Projeto de extensão: Bate-Papo Agro - Prof. Fernando Silva Araújo	Aproximar virtualmente docentes, discentes e sociedade.	Participantes: Estudantes e profissionais de Ciências Agrárias	Sem arrecadação	Setembro de 2020 a Outubro de 2020	Concluído
Projeto de extensão: Curso de Lógica de Programação - Prof. Francisco das Chagas Rocha	Reforçar os conhecimentos sobre Lógica de Programação, revisando todos os conceitos por meio da teoria e prática a fim de fixar os conceitos e pensar logicamente.	Participantes: Alunos do curso de Ciência da Computação da Uespi/Parnaíba; Alunos do curso Técnico em Informática e Técnico em Manutenção e Suporte em Informática do CEEP/Parnaíba	Sem arrecadação	Setembro de 2020 a Outubro de 2020	Aguardando Relatório
Projeto de Extensão: Curso Básico de Língua Brasileira de Sinais - Libras para a comunidade ouvinte e surda de Parnaíba - Profa. Eva de Moraes Lima Moura	Propagação da Língua Brasileira de Sinais – LIBRAS efetivando e possibilitando uma comunicação de qualidade entre o sujeito surdo e sujeito ouvinte.	Participantes: Alunos, pais e familiares de surdos, técnicos administrativos, Docente e comunidade.	Sem arrecadação	Outubro de 2020 a Janeiro de 2021	Concluído
Evento de extensão: II Ciclo de Palestras em Biologia - Parnaíba-PI - Profa. Alessandra Ribeiro Torres	Discutir com os alunos das áreas de Ciências Biológicas e afins, assuntos relacionados com seu o crescimento profissional, principalmente na área da educação.	Participantes: 73	Sem arrecadação	30 de Setembro de 2020 a 30 de Março de 2021	Aguardando Relatório
Projeto de extensão: Curso de Raciocínio Lógico para	Qualificar profissionais de áreas distintas em conteúdos transversais	Participantes: 25	Sem arrecadação	01 a 28 de Novembro de 2020	Aguardando Relatório



Entendimento de Eletrônica - Prof. Sérgio Barros de Sousa	Interdisciplinares entre filosofia, eletrônica, física e matemática				
Programa de Extensão: Aprender para incluir, incluir para aprender - Profa. Mara de Souza Paixão	Realizar ações educativas envolvendo o processo de ensino e aprendizagem, bem como demais momentos de diálogo contemplando a partilha de experiências e conhecimentos sobre educação especial na perspectiva inclusiva.	Participantes: Graduandos de cursos de licenciatura da UESPI de Parnaíba, docentes e discentes das redes públicas e privadas de ensino da Educação Básica, seus familiares e demais profissionais.	Sem arrecadação	Indeterminado	Aguardando Relatório Parcial
Evento de Extensão: Centenário da estação ferroviária de Parnaíba: Reflexões sobre a cidade e o trem no Piauí - Prof. Felipe Augusto dos Santos Ribeiro	Refletir sobre o patrimônio ferroviário da cidade de Parnaíba-PI.	Participantes: 100	Sem arrecadação	19 de Novembro de 2020	Aguardando Relatório
Evento de extensão: IX Semana da Educação: o fazer pedagógico durante a pandemia: reflexões sobre educação em tempos de incertezas - Profa. Mara de Souza Paixão	Promover o debate crítico e reflexivo acerca de questões desafiadoras referentes ao fazer pedagógico no contexto da pandemia.	Participantes: 100	Sem arrecadação	16 a 18 de Dezembro de 2020	Concluído
Evento de Extensão: 8ª Semana De Agronomia De Parnaíba: Agronegócio Sustentável - Prof. Márcio Alves Silva	Possibilitar aos participantes um conhecimento relevante sobre temas específicos dentro da temática sobre "Agronegócio sustentável", assim como promover a	Participantes: Produtores, estudantes e profissionais de ciências agrárias	Sem arrecadação	16 a 20 de Novembro de 2020	Aguardando Relatório



	interação virtual entre os participante				
Projeto de Extensão: Metodologia da Pesquisa e a Produção de Conhecimento sobre Políticas Educacionais - Profa. Samara de Oliveira Silva	Fomentar saberes no campo da produção de conhecimentos sobre políticas educacionais, visando à contribuir para a formação de pesquisadores, na perspectiva do materialismo histórico e dialético, entendido não só como um método a ser aplicado na produção de conhecimentos, mas como uma visão de mundo, de sociedade, de educação para o enfrentamento dos problemas vividos pela sociedade e pelos pesquisadores da área da educação na contemporaneidade.	Participantes: Estudantes de Graduação e Pós graduação: 40 Docentes da Educação Básica: 10 Docentes da Educação Superior: 20	Sem arrecadação	2º Semestre de 2020.	Aguardando Relatório Parcial
Projeto de Extensão: Formas da filosofia: sobre as possibilidades do fazer filosófico - Prof. Leandro de Araújo Sardeiro	Problematizar as possibilidades da atividade filosófica no contexto da formação em Licenciatura em Filosofia.	Participantes: Estudantes do curso, professores convidados e comunidade em geral.	Sem arrecadação	Novembro e Dezembro de 2020 e Janeiro de 2021.	Aguardando Relatório
Evento de Extensão: Maratona de Programação 2019 – Etapa Regional Em Parnaíba/PI – Prof. Francisco das Chagas Rocha	Contribuir para o enriquecimento da ciência da computação na região, por meio do incentivo aos participantes para a programação de problemas que requer um grau de	Alunos de cursos de graduação e início de pós-graduação na área de Computação ou áreas afins.	Sem arrecadação	14 de setembro de 2019	Concluído



anexamento elevado.					
SETOR/CAMPUS/NÚCLEO: PREX / CAMPUS PROFESSOR BARROS ARAÚJO - PICOS					
AÇÕES	OBJETIVOS	RESULTADOS ALCANÇADOS	RECURSO FINANCEIRO	PERÍODO DE REALIZAÇÃO	SITUAÇÃO ATUAL
Projeto de extensão: Promoção da saúde com ênfase no uso de álcool e outras drogas por adolescentes escolares – Profs. Janaina Alvarenga Aragão e Luciano Silva Figueiredo	Avaliar a percepção dos adolescentes escolares acerca do uso de álcool e outras drogas, bem como possibilitar acesso a informação sobre os riscos e consequências do uso de álcool e outras drogas aos alunos da rede municipal de ensino, fomentando a prevenção ao consumo dessas substâncias.	Participantes: 20	Sem arrecadação	2020.1	Aguardando Relatório
Projeto de extensão: Seu direito na praça. – Profª. Hilziane Layza de Brito Pereira Lima	Proporcionar a socialização do saber jurídico em suas várias dimensões, formando cidadãos comprometidos com a democratização da justiça ao promover a assessoria jurídica às comunidades.	Participantes: 30	Sem arrecadação	2020.1 e 2020.2	Concluído
Projeto de extensão: Experiências do Brincar: A brinquedoteca como espaço de formação e atuação do pedagogo - Profª. Thaizi Helena Barbosa e Silva Luz	Oferecer um espaço de formação para os alunos do Curso de Pedagogia da UESPI de Picos, bem como um espaço de qualidade para crianças e adolescentes onde será utilizado o lúdico como	Participantes: Discentes e Alunos da Rede Pública de Ensino.	Sem arrecadação	Abril de 2020 a Janeiro de 2021	Aguardando Relatório



	instrumento de educação moral e afetiva, sendo uma estratégia para desenvolvimento da cidadania e consciência emocional.				
Projeto de Extensão: "Corpo de dança da UESPI de Picos" - Profs. Renata Batista dos Santos Pinheiro e Renata Louise Ferreira Lemos	Resgatar, valorizar e preservar as danças folclóricas piauienses.	Participantes: 15	Sem arrecadação	Durante todo o período letivo	Aguardando Relatório
Projeto de extensão: Movimento na rede – Prof. Laécio de Lima Araujo	Incentivar as pessoas a adotarem um estilo de vida ativo em suas casas com dicas e orientações de especialistas em Educação Física.	Participantes: Usuários de rede social em potencial.	Sem arrecadação	Junho e Julho de 2020	Concluído
Evento de extensão: VI Encontro de educação física da UESPI "Desafios do Profissional de Educação Física no Séc. XXI" - Prof. Laécio de Lima Araujo	Proporcionar momentos de troca de conhecimentos na área de Educação Física e promover a interação (virtual) entre os acadêmicos de educação física do Vale do Guaribas.	Participantes: 600	Sem arrecadação	13 a 18 de Julho de 2020.	Concluído
Projeto de Extensão: Direito na Rede - Profs. Hamurabi Siqueira Gomes, Emmanuel Rocha Reis e Ingrid Medeiros	Manter o debate e a atualização jurídica entre docentes, discentes e comunidade em geral em tempos de isolamento social causado pela pandemia do COVID-19.	Participantes: Discentes e comunidade em geral.	Sem arrecadação	Semanalmente 1 semestre letivo	Certificado
Projeto de Extensão: A máquina de moer carnes: a (des) construção de	Analisar a efetividade das instituições do sistema de justiça na preservação de	Participantes: Grupos minoritários (mulheres, indígenas, LGBTs, negros,	Sem arrecadação	Semestre letivo 2020.1	Concluído

<p>Atividades voltadas para o atendimento aos grupos vulneráveis encarcerados em Picos/PI – Profs. Elvis Gomes Marques Filho, Evandro Alberto de Sousa e Luciano Silva Figueirêdo</p>	<p>Atividades voltadas para o atendimento fundamental da população de vulneráveis encarcerados no sistema penitenciário de Picos/PI.</p>	<p>Atendimentos de necessidades especiais e idosos).</p>			
<p>Projeto de Extensão: Direitos fundamentais, educação de indígenas e identidade emancipatória: impactos sociojurídicos de ações afirmativas no ensino superior do Piauí – Profs. Elvis Gomes Marques Filho, Janaina Alvarenga Aragão e Juliana Barbosa Dias Lima</p>	<p>Analisar a efetividade das políticas educacionais estatais na garantia do direito fundamental à educação de indígenas no acesso à educação.</p>	<p>Participantes: Comunidade acadêmica das universidades e faculdades do Piauí.</p>	<p>Sem arrecadação</p>	<p>Semestre letivo 2020.1</p>	<p>Certificado Relatório Parcial</p>
<p>Projeto de Extensão: A outremização do sujeito negro periférico: a consciência sociopolítica e reconhecimento de garantias de direitos fundamentais na construção do revide no Piauí - Profs. Elvis Gomes Marques Filho, Hitziane Layza de Brito Pereira e Ingrid Medeiros Lustosa Diniz</p>	<p>Analisar a outremização do sujeito negro periférico como estratégia política para interdição de direitos fundamentais e, em contrapartida, como motivação para construir o revide ao sistema de interdição.</p>	<p>Participantes: População negra periférica,</p>	<p>Sem arrecadação</p>	<p>Semestre letivo 2020.1</p>	<p>Certificado</p>
<p>Projeto de extensão: Bate-papo inclusivo – Profs. Fabricia Gomes da Silva e Thaizi Helena Barbosa e Silva Luz</p>	<p>Promover lives (transmissões de vídeo ao vivo) com participantes do GEEI e convidados sobre temáticas relacionadas a</p>	<p>Participantes: Estudantes e profissionais da área da saúde e educação; Pais e familiares de pessoas PAEE; Pesquisadores e</p>	<p>Sem arrecadação</p>	<p>Julho a Outubro de 2020</p>	<p>Aguardando Relatório</p>

	Impacto social na PAEE e convocados, no contexto de isolamento social.	Participantes: Estudantes e profissionais do Curso de Educação Especial Inclusiva e saúde do PAEE.			
Evento de Extensão: Jornada de estudos linguísticos e literários – Encontros virtuais – V Jornada literária e I Jornada linguística da Universidade Estadual do Piauí – Campus Professor Barros Araújo - Profa. Mônica Maria Feitosa Braga Gentil	Proporcionar um momento de estudo, qualificação, atualização e compartilhamento de conhecimentos entre profissionais e acadêmicos do curso de Letras e áreas afins sobre temas que envolvem a Linguística, Literatura e Ensino.	Participantes: Estudantes e profissionais do Curso de Licenciatura Plena em Letras-Português e áreas afins.	Sem arrecadação	26 e 27 de Agosto de 2020	Concluído
Projeto de extensão: Perfil dos egressos do curso de ciências biológicas da UESPI de Picos - Profa. Mara Danielle Silva do Carmo	Conhecer o perfil dos profissionais formados pelo curso de Ciências Biológicas da UESPI de Picos (Campus professor Barros Araújo)	Participantes: Formados do Curso de Biologia da UESPI.	Sem arrecadação	Setembro de 2020 a Abril de 2021	Aguardando Relatório
Evento de extensão: 1º de Setembro, Dia do Profissional de Educação Física - Prof. Laécio de Lima Araújo	Discutir junto aos profissionais e estudantes de Educação Física seus desafios e papel na atualidade.	Participantes: Alunos e profissionais de Educação Física da licenciatura e bacharelado de diversas instituições de ensino superior.	Sem arrecadação	01 de setembro de 2020	Aguardando Relatório
Projeto de extensão: Diálogos Comunicacionais - Profa. Thamyres Sousa de Oliveira	Promover diálogos entre a academia e a comunidade no que se refere a questões comunicacionais	Participantes: 200	Sem arrecadação	Outubro de 2020 a Março de 2021	Aguardando Relatório
Projeto de Extensão Universitária: "II CAFÉ INCLUSIVO: Interlocuções entre a arte cinematográfica e a Educação Especial	Promover reflexões sobre a inclusão social e escolar a partir de diálogos entre Grupos de Estudos e Pesquisas com foco em produções.	Participantes: Discentes, docentes e profissionais atuantes em grupos de pesquisas e estudos sobre Educação Especial e Inclusiva.	Sem arrecadação	Outubro a Dezembro de 2020	Aguardando Relatório



<p>Coordenadora: James da Silva e Thaiz Helena Barbosa e Silva Luz</p>	<p>Objetivos:</p>				
<p>Evento de Extensão: I Workshop de Gênero, Interseccionalidade e Direitos Humanos - Prof. Elvis Marques Gonçalves Filho</p>	<p>Divulgar e fortalecer, juntamente com parceiros externos (associações da sociedade civil e movimentos sociais), as discussões científicas e as lutas sociais acerca da igualdade de Gênero, da Interseccionalidade e dos Direitos Humanos;</p>	<p>Participantes: 600</p>	<p>Sem arrecadação</p>	<p>Janeiro de 2021</p>	<p>Concluído</p>
<p>Programa de extensão: Seu direito na praça - Profa. Hílziane Layza de Brito Pereira Lima</p>	<p>Proporcionar a socialização do saber jurídico em suas várias dimensões, formando cidadãos comprometidos com a democratização da justiça ao promover a assessoria jurídica às comunidades.</p>	<p>Participantes: 15</p>	<p>Sem arrecadação</p>	<p>Permanente</p>	<p>Aguardando Relatório Parcial</p>

SETOR/CAMPUS/NÚCLEO: PREX / CAMPUS PROFESSOR ANTÔNIO GIOVANNI ALVES DE SOUSA – PIRIPIRI

AÇÕES	OBJETIVOS	RESULTADOS ALCANÇADOS	RECURSO FINANCEIRO	PERÍODO DE REALIZAÇÃO	SITUAÇÃO ATUAL
<p>Projeto de extensão: Produção e uso de jogos matemáticos para a educação infantil e os anos iniciais do ensino fundamental – Profa.</p>	<p>Desenvolver estudo e oficinas acerca da confeção e do uso de jogos no processo de ensino-aprendizagem na educação infantil e nos</p>	<p>Participantes: Alunos e Professores.</p>	<p>Sem arrecadação</p>	<p>Janeiro de 2020</p>	<p>Aguardando Relatório</p>



	fundamental, objetivando contribuir para a construção do conhecimento dos alunos do município de Piriá-PI.				
Evento de extensão: I Congresso online de direito da UESPI Piriá: Perspectivas jurídicas e Iniciação ao curso - Prof. Thiago Anastácio Carcará	buscar novas perspectivas jurídicas e do curso de direito. Integrar a comunidade acadêmica em tempos de pandemia.	Participantes: 200	Sem arrecadação	04 a 03 de Maio de 2020	Concluído
Projeto de extensão: ITDD - Introdução ao Desenvolvimento de Software Orientado à Objetos Guiado por Testes - Prof. Alcemir Rodrigues Santos	Capacitar o aluno abstrair a construção de sistemas de software dirigido por casos de testes, bem como ao projeto de casos de teste utilizando técnicas disponíveis na literatura.	Participantes: Comunidade acadêmica da UESPI; Comunidade em geral.	Sem arrecadação	Maio a Julho de 2020	Concluído
Projeto de extensão: Introdução a Programação com Linguagem C - Prof. Fábio Anderson Silva Borges	Apresentar os conceitos e noções de programação em Linguagem C visando despertar o interesse dos alunos, principalmente os iniciantes no Curso de Ciência da Computação da UESPI do município de Piriá, na área de desenvolvimento. Com isso almeja que o estudante tenha a curiosidade e possa começar a adquirir a vontade de pesquisar e buscar novos	Participantes: 20	Sem arrecadação	Junho a Julho de 2020	Aguardando Relatório

Curso de extensão: Curso de eletrônica e Arduino básico - Prof. José Vigno Moura Sousa	Conteúdo: conceitos e noções básicas de eletrônica, como os componentes e como usar e com este conhecimento começar o uso da plataforma Arduino, visando despertar o interesse dos alunos, principalmente os iniciantes no Curso de Ciência da Computação da UESPI do município de Piripiri, fazendo com que o estudante tenha a curiosidade e possa começar a adquirir a vontade de pesquisar e buscar novos conhecimentos nesta área, ou desenvolver produtos.	Participantes: Alunos e comunidade.	Sem arrecadação	Junho de 2020	Aguardando Relatório
Projeto de extensão: Mídias Sociais e Digitais: Criatividade Virtual para Inclusão Comunitária – Profa. Cornélia Janayna Pereira Passarinho	Promover o desenvolvimento de habilidades na utilização de ferramentas disponibilizadas pelas redes sociais para elaboração de serviços/produtos.	Participantes: Comunidade acadêmica e comunidade local.	Sem arrecadação	Setembro de 2020 a Janeiro de 2021	Aguardando Relatório
Projeto de extensão: Alfabetização e Letramento: da teoria à prática – Profa. Francisca Maria da Cunha de Sousa	Discutir temas sobre a Alfabetização e o Letramento, a fim de contribuir com novos olhares sobre a prática em sala de aula, na Educação Básica e Superior,	Participantes: Alunos e professores do curso de Pedagogia da UESPI, estudantes de outras instituições e professores da rede pública e privada.	Sem arrecadação	Dezembro de 2020 a Janeiro de 2021	Concluído

atividades de extensão que a
realização de projetos é
importante para a
formação e atuação
docente.

**SETOR/CAMPUS/NÚCLEO: PREX / CENTRO INTEGRADO DE EDUCAÇÃO SUPERIOR
PROFESSOR ARISTON DIAS LIMA – SÃO RAIMUNDO NONATO**

AÇÕES	OBJETIVOS	RESULTADOS ALCANÇADOS	RECURSO FINANCEIRO	PERÍODO DE REALIZAÇÃO	SITUAÇÃO ATUAL
Projeto de extensão: I Ciclo de Webinários vivências e perspectivas multidisciplinares – Profa. Joana Campos Rocha	Divulgar conhecimentos científicos e vivências produzidas na educação de forma interdisciplinar, propondo reflexões e debates sobre temas atuais e relevantes que perpassam a vida e o fazer educativo.	Participantes: 100	Sem arrecadação	Setembro e Novembro de 2020	Concluído

SETOR/CAMPUS/NÚCLEO: PREX / CAMPUS CERRADO DO ALTO PARNAÍBA – URUÇUI

AÇÕES	OBJETIVOS	RESULTADOS ALCANÇADOS	RECURSO FINANCEIRO	PERÍODO DE REALIZAÇÃO	SITUAÇÃO ATUAL
Projeto de extensão: Finanças pessoais X Finanças empresariais: Discussão e aplicação prática voltada para micro e pequenos empreendedores da cidade de Uruçuí - Profs. Indira Gandhi Bezerra de Sousa	Transferir conhecimento de finanças pessoais e empresariais, de forma remota para micro e pequenos empreendedores da cidade de Uruçuí que se apresentam em situação de vulnerabilidade econômica.	Participantes: 20	Sem arrecadação	Junho a Dezembro de 2020	Concluído

Wendell Silva do Alencar Sales De Morais					
Projeto de extensão: Fóruns Virtuais da Quarentena - Profa. Denise Hosana de Sousa Moreira	Sistematizar conhecimento popular através da interdisciplinaridade entre tecnologias digitais e a abordagem dialética da realidade atual e historicamente delimitada da covid-19 através do compartilhamento de informações no WhatsApp.	Participantes: 50	Sem arrecadação	25 de Maio a 12 de Junho de 2020	Aguardando Relatório
Projeto de extensão: Rodas De Conversa Virtuais: debates sobre os conhecimentos produzidos no ambiente acadêmico - Profa. Lorena Raquel De Alencar Sales De Moraes	Discutir virtualmente temáticas que envolvendo os diferentes conhecimentos produzidos em meio acadêmico.	Participantes: 40	Sem arrecadação	Julho a Outubro de 2020	Concluído
Projeto de Extensão: A educação do campo nos assentamentos do MST: levantamento bibliográfico sobre as práticas educativas e as lutas sociais no Piauí (2000- 2019) - Profa. Lorena Raquel De Alencar Sales De Moraes	Discutir virtualmente temáticas diversas voltadas a Educação do campo.	Participantes: 30	Sem arrecadação	Julho a Dezembro de 2020	Aguardando Relatório
Projeto de Extensão: Projeto de capacitação para funcionários da UESPI de Uruçuí e comunidade - Profs. Kaetana Alves Cerqueira e Samaira Cristina de Souza	Promover discussões a respeito das temáticas apresentadas, através dos diversos tipos de conhecimento e do diálogo com os colaboradores.	Participantes: Colaboradores da UESPI e colaboradores da comunidade externa.	Sem arrecadação	Agosto de 2020	Concluído



<p>Projeto de pesquisa: Oficina como construir um projeto de pesquisa - Profa. Kely-Anee de Oliveira Nascimento</p>	<p>Objetivo: Construir projetos de pesquisa em ciências humanas e sociais.</p>	<p>Participantes: Estudantes da educação superior ou pessoas que desejam aprender a elaborar um projeto de pesquisa.</p>	<p>Sem arrecadação</p>	<p>Agosto a Novembro de 2020</p>	<p>Concluído</p>
<p>Projeto de extensão: Grupo de Estudos Temáticos em Educação Profa. Kely-Anee de Oliveira Nascimento</p>	<p>Construir conhecimentos na área da educação por meio da participação no grupo de estudos Temáticos em Educação.</p>	<p>Participantes: Comunidade que tenha interesse em dialogar sobre Educação.</p>	<p>Sem arrecadação</p>	<p>Agosto a Novembro de 2020</p>	<p>Concluído</p>
<p>Projeto de extensão: Encontros virtuais sobre Educação Inclusiva e ensino remoto em tempo de pandemia da COVID-19 - Profa. Rosa Maria Borges de Queiroz Rosado</p>	<p>Proporcionar a socialização de conhecimentos, saberes, atividades, experiências entre professores, cuidadores, coordenadores, diretores envolvidos no atendimento educacional especializado (AEE) dos alunos com necessidades educacionais especiais no ensino remoto, realizado nas escolas públicas e filantrópicas da região Tabuleiros do Alto Parnaíba.</p>	<p>Participantes: Professores do AEE e demais profissionais que atuam na educação inclusiva.</p>	<p>Sem arrecadação</p>	<p>05 de Setembro a 19 de Dezembro de 2020</p>	<p>Concluído</p>
<p>Evento de extensão: IV Workshop Administrasou: Imersão pelo Universo ADM - Profs. Samaira Cristina Souza Costa, Cardoso e Kaetana Alves Cerqueira</p>	<p>Promover o IV Workshop Administrasou, reunindo os estudantes do curso de administração de diferentes períodos e pessoas da comunidade para a interdisciplinaridade de informações na área de Administração e suas</p>	<p>Participantes: Estudantes de administração da UESPI, comunidade e instituições que ofertam o curso.</p>	<p>Sem arrecadação</p>	<p>09 a 11 de Setembro de 2020</p>	<p>Concluído</p>

	debater sobre os novos metadados de aprendizagem, entre outros assuntos que poderão survir.				
Evento de extensão: XI Semana de Agronomia UESPI: "A agricultura como saída para superar a crise" - Profs. João Valdenor Pereira Filho e Francisco de Assis Pereira Leonardo	Discutir e abordar informações relacionadas às alternativas que a agricultura oferece para superar a crise na região sul do estado do Piauí.	Participantes: 150	Sem arrecadação	07 a 09 de Outubro de 2020	Concluído
Projeto de Extensão: Grupo Virtual De Leitura: Dialogando Sobre A Temática Educação Do Campo No Brasil - Profa. Lorena Raquel de Alencar Sales de Moraes	Discutir virtualmente temáticas diversas voltadas a Educação do campo.	Participantes: 30	Sem arrecadação	Julho a Dezembro 2020	Concluído
Projeto de extensão: Acadêmico de Sucesso - Profa. Kely-Anee de Oliveira Nascimento	Apresentar as possibilidades da formação universitária a alunos que desejam construir uma graduação de qualidade.	Participantes: Comunidade, graduandos, licenciados e profissionais	Sem arrecadação	Janeiro a fevereiro de 2021	Concluído
Projeto de extensão: Educação em tempos de pandemia e pós- pandemia - Profa. Kely- Anee de Oliveira Nascimento	Debater sobre o cenário educacional no contexto de pandemia e pós-pandemia, fomentando a reflexão crítica e a construção de conhecimentos acerca das novas possibilidades para a área da educação numa perspectiva presente e futura.	Participantes: Comunidade, graduandos, licenciados e profissionais que atuam na área da Educação	Sem arrecadação	Dezembro de 2020 a Fevereiro de 2021	Concluído



<p>Evento: Semeando o Conhecimento em Campo - Profa. Marlei Rosa dos Santos</p>	<p>Descrição: Atividade de extensão entre professores, alunos e produtores regionais e nacionais, por meio de capacitação virtual e difusão dos conhecimentos técnicos, direcionada à melhoria do trabalho dos produtores.</p>	<p>Participantes: 100</p>	<p>Com associação</p>	<p>Abril de 2021</p>	<p>Aguardando Relatório</p>
---	--	---------------------------	-----------------------	----------------------	-----------------------------



GOVERNO DO ESTADO DO PIAUÍ
FUNDAÇÃO UNIVERSIDADE ESTADUAL DO PIAUÍ - FUESPI-PI
DIVISÃO DE PROGRAMAS SOCIOCULTURAIS - FUESPI-PI

Rua João Cabral, 2231 Norte - Bairro Pirajá, Teresina/PI, CEP 64002-150
Telefone: - https://www.uespi.br

DESPACHO Nº: 87/2021/FUESPI-PI/GAB/PREF/DPPF/DPSC - TERESINA/PI, 15 DE ABRIL DE 2021.

PROCESSO Nº: 0009/2021/2021-16

PARA: DETERMINAÇÃO DE PLANEJAMENTO - FUESPI-PI

Em resposta ao MEMORANDO Nº 14 (1339344), segue abaixo informações das Ações desenvolvidas por esta Divisão durante o ano de 2020.

SETOR: PRÓ-REITORIA DE EXTENSÃO - Campus Poeta Torquato Neto

DEPARTAMENTO RESPONSÁVEL: Pró-Reitoria de Extensão, Assuntos Estudantis e Comunitários / Divisão de Programas Socioculturais - DPSC

ACÕES	OBJETIVOS	RESULTADOS ALCANÇADOS	RECURSO FINANC VALOR (R\$)
<p>CORAL DE FUESPI (aprovado pela Resolução CONDOR n° 08/2000, e CONDOR n° 005/2006) (Autor - UESPI Regente- Maria Cláudia Anjos e Tenório, Assistente -)</p>	<p>Desenvolver nos discentes, docentes, técnicos da UESPI e comunidade em geral, o gosto pela arte musical, participando coletivamente das práticas artísticas em busca de alcançar o aperfeiçoamento de seus conhecimentos, habilidades, atitudes e potencialidades que são fatores importantes para o processo de inclusão sociocultural.</p>	<ul style="list-style-type: none"> • Público/Plateia devido a Pandemia não ocorreram apresentações • Resultados significativos - ensaios; • Alunos, servidores e comunidade em geral. • (32 coristas) <p>Apresentações:</p>	<p>(valor estimativo com Resolução CONDOR 08/2000 e 006/2006)</p> <p>(32 bolsas cultura)</p> <p>*01 R\$ 1.100,00</p> <p>*01 R\$ 550,00</p> <p>*30 R\$ 400,00</p> <p>Custeio</p> <p>R\$ 163.800,00 - a</p>
<p>CANTO DE CANTO UNATI UESPI (aprovado pela Resolução CONDOR n° 006/2011 ; 001/2013,</p>	<p>Projeto destinado a pessoas idosas e propõe uma introdução ao aprendizado da música, à formação de um coral como atividade extra para idosos integrados nos projetos UNATI da Universidade Estadual do Piauí com preparação de repertório cívico, folclórico, popular e erudito.</p>	<ul style="list-style-type: none"> • Público/Plateia; <p>-Resultados ;</p> <p>-Apresentações</p>	<p>(valor estimativo com Resolução CONDOR 006/2011 e 001/2013)</p> <p>*01 R\$ 1.100,00</p> <p>*01 R\$ 550,00</p> <p>Custeio</p> <p>R\$ 0,00 -</p>
<p>CORPO DE BAILARINHAS PROF. BARRIOS ARAÚJO - PICOS (aprovado pela Resolução CONDOR n° 028/2002 CONDOR n° 005/2006) (Autor -) (Assistente -)</p>	<p>Desenvolver o gosto pela arte, em especial pela dança com ênfase na pesquisa histórica do folclore local.</p>	<ul style="list-style-type: none"> -Público/Plateia; produção de conteúdo para rede social -atividades presenciais suspensas devido aos decretos de isolamento/ distanciamento social devido a pandemia de COVID-19. - Discentes. (22 membros) 	<p>(valor estimativo com Resolução CONDOR 028/2002 e 006/2011)</p> <p>(22 bolsas culturais)</p> <p>*01 R\$ 550,00</p> <p>*21 R\$ 400,00</p> <p>Custeio</p> <p>R\$ 107.400,00 - ano</p>
<p>TEATRO (aprovado pela Resolução CONDOR n°005/2006)</p>	<p>Formar atores/multiplicadores, desenvolvendo processo de inclusão</p>	<ul style="list-style-type: none"> - Público/Plateia inmensurável; -Discentes, docentes, servidores e comunidade em geral. 	<p>(valor estimativo com Resolução CONDOR 005/2006)</p>

<p>(Tutor - Tereza Maria, Diretor: Moises Nunes Chaves / Assistente - Suelly Alves Xavier) Custa)</p>	<p>sociocultural em docentes, discentes e comunidade em geral.</p>	<p>(16 membros)</p> <p>- Apresentações: Atividades presenciais suspensas devido aos decretos de isolamento/ distanciamento social devido a pandemia de COVID-19</p> <p>Produção de conteúdo para rede social</p>	<p>(16 bolsas cultura</p> <p>*01 R\$ 1100,00</p> <p>*01 R\$ 550,00</p> <p>*14 R\$ 400,00</p> <p>Custeio</p> <p>R\$ 87.000,00 - ai</p>
<p>PROGRAMA INSTITUCIONAL DE BOLSAS EM EXTENSÃO - Portaria nº 123/2019 e aprovada Resolução CEPX 029/2011</p> <p>Vigência: setembro de 2019 a outubro de 2019</p>	<p>Estimular e apoiar o desenvolvimento das ações extensionistas como prática acadêmica e sociocultural, desenvolvidas pelos docentes, e técnicos da UESPI, bem como ampliar conhecimentos nas áreas emáticas de extensão e fortalecer a relação ensino, pesquisa e extensão</p>	<p>69 PROJETOS</p> <p>- Docentes coordenadores : 69</p> <p>- Docentes colaboradores : 91</p> <p>- Docentes colaboradores : 56</p> <p>- Discentes bolsistas : 69</p> <p>- Discentes voluntários/colaboradores : 638</p> <p>- Técnicos: 04</p>	<p>Custeio</p> <p>R\$ 331.200,00- a</p>
<p>PPS 2019</p>	<p>Visa a inclusão de crianças, jovens e adultos por meio de ações de extensão diversas, totalizando três propostas, sendo um programa e dois projetos, que tem como justificativa</p>	<p>3 PROJETOS</p> <p>- <u>Jovem Inovador: Iniciação e inclusão de jovens em pesquisa e desenvolvimento de tecnologias sociais.</u></p> <p>- <u>Troca de saberes agroecológicos na construção de um futuro melhor: Da Universidade a comunidade rural e vice-versa</u></p> <p>- <u>Educação Infantil: Brinquedos e livros na formação humana da criança</u></p>	<p>1- Jovem Inovador R\$100.000,00</p> <p>2- Agroecologia R\$253.661,26</p> <p>3- Educação Infantil R\$58.394,60</p>

Este documento foi assinado eletronicamente por **NILSON OLIVEIRA MOURA - Matr.0280025-8**, Chefe de Divisão, em 30/04/2021, às 12:26, conforme horário oficial de Brasília, com fundamento no art. 3º, Cap. III, Art. 14 do **Decreto Estadual nº 18.142, de 28 de fevereiro de 2019**.

A autenticidade deste documento pode ser conferida no site https://sei.pi.gov.br/sei/controlador_externo.php?acao=documento_conferir&id_documento=1676701, informando o número do processo 1423397 e o código CRC 718D373C.



GOVERNO DO ESTADO DO PIAUÍ
UNIVERSIDADE ESTADUAL DO PIAUÍ – UESPI
PRÓ-REITORIA DE ADMINISTRAÇÃO E FINANÇAS- PROPLAN
DIRETORIA DE PLANEJAMENTO E ORÇAMENTO – DIPLAN
DIVISÃO DE DESENVOLVIMENTO INSTITUCIONAL – DDI



RELATÓRIO DE AÇÕES 2020 PRÓ – REITORIA DE PÓS - GRADUAÇÃO – PROP



RELATÓRIO DE AÇÕES REALIZADAS EM 2020

SETOR: Pró-Reitoria de Pesquisa e Pós - Graduação - PROP

AÇÕES	OBJETIVOS	RESULTADOS ALCANÇADOS	RECURSO FINANCEIRO		PERÍODO DE REALIZAÇÃO	SITUAÇÃO ATUAL
			VALOR	FONTE		
Programa Institucional de Bolsas de Iniciação Científica – PIBIC Programa Institucional de Bolsas de Iniciação em Desenvolvimento Tecnológico e Inovação (PIBITI)	a) Contribuir para a formação de recursos humanos para a pesquisa; b) Contribuir para a formação científica de recursos humanos que se dedicarão a qualquer atividade profissional; e c) Qualificar estudantes para ingressos nos alunos na Pós-Graduação e potencializar seu processo de formação.	209 alunos contemplados	RS 379.200,00 (CNPq) RS 624.000,00 (UESPI) TOTAL: RS 1003.200,00	CNPq/ UESPI	Setembro de 2020 a agosto de 2021	Em execução

<p>Programa Institucional de Bolsas de Iniciação Científica - Voluntário e Programa Institucional de Bolsas de Iniciação em Desenvolvimento Tecnológico e Inovação - Voluntário</p>	<p>a) Contribuir para a formação de recursos humanos para a pesquisa; b) Contribuir para a formação científica de recursos humanos que se dedicarão a qualquer atividade profissional; e c) Qualificar estudantes para ingressos nos alunos na Pós-Graduação e potencializar seu processo de formação.</p>	<p>243 alunos contemplados</p>	<p>-</p>	<p>-</p>	<p>Setembro de 2020 a agosto de 2021</p>	<p>Em execução</p>
<p>Encontro Anual de Iniciação Científica: "XIII Simpósio de Produção Científica e XII Seminário de Iniciação Científica"</p>	<p>a) Divulgar os resultados das pesquisas desenvolvidas pelos docentes, discentes e técnicos da UESPI e de outras IES, vinculados ao Programa de Bolsas de Iniciação Científica (PIBIC) e afins; b) Contribuir para o desenvolvimento de competências</p>	<p>814 participantes</p>	<p>R\$ 9.500,00 (UESPI)</p>	<p>UESPI/</p>	<p>09 a 12 de dezembro de 2020</p>	<p>Atividade finalizada</p>

	necessárias à pesquisa acadêmica, promovendo a interação entre pesquisadores e alunos.					
--	--	--	--	--	--	--

DINTER HISTÓRIA – UFRJ/UFPI/UESPI	Promover a qualificação do corpo docente em nível de doutorado	18 professores atendidos	100.000,00	UESPI		Em tratativas de convênio
DINTER LETRAS USP/UESPI	Promover a qualificação do corpo docente em nível de doutorado	11 professores atendidos	26.100,00	UESPI	Março a dezembro	Em Execução
DINTER EM ADMINISTRAÇÃO UFPE/UESPI	Promover a qualificação do corpo docente em nível de doutorado	15 professores atendidos	100.000,00	UESPI	-	Em tratativas de convênio
DINTER EM EMFERMAGEM UFPI/UESPI	Promover a qualificação do corpo docente em nível de doutorado	05 professores atendidos	-	-	Março a dezembro	Em execução

Programa de Mestrado em Química	Consolidar a oferta dos Cursos de Pós-Graduação <i>Stricto Sensu</i> .	26 alunos matriculados		UESPI	Março a dezembro	Em execução
Programa de Mestrado Acadêmico em Letras	Consolidar a oferta dos Cursos de Pós-Graduação <i>Stricto Sensu</i> .	40 alunos matriculados		UESPI	Março a dezembro	Em execução
PROFHISTÓRIA	Consolidar a oferta dos Cursos de Pós-Graduação <i>Stricto Sensu</i> .	20 alunos matriculados		UESPI	Março a dezembro	Em execução
PROFBIO	Consolidar a oferta dos Cursos de Pós-Graduação <i>Stricto Sensu</i> .	29 alunos matriculados		UESPI	Março a dezembro	Em execução
PROFMAT	Consolidar a oferta dos Cursos de Pós-Graduação <i>Stricto Sensu</i> .	15 alunos matriculados		UESPI	Março a dezembro	Em execução
PROFLETRAS	Consolidar a oferta dos Cursos de Pós-Graduação <i>Stricto Sensu</i> .	18 alunos matriculados		UESPI	Março a dezembro	Em execução
MPBIOTEC	Consolidar a oferta dos Cursos de Pós-Graduação <i>Stricto Sensu</i> .	14 alunos matriculados			Março a dezembro	Em execução

Programas de Pós-Graduação <i>Lato Sensu</i> Presencial	Consolidar a oferta dos Cursos de Pós-Graduação <i>Lato Sensu</i> .	116 alunos atendidos			Janeiro a dezembro	Em execução
Programas de Pós-Graduação <i>Lato Sensu</i> Residência Multiprofissionais	Consolidar a oferta dos Cursos de Pós-Graduação <i>Lato Sensu</i> .	31 alunos atendidos			Janeiro a dezembro	Em execução
Programas de Pós-Graduação <i>Lato Sensu</i> Residências Médicas	Consolidar a oferta dos Cursos de Pós-Graduação <i>Lato Sensu</i> .	41 alunos atendidos	1.638.571,56	UESPI	Janeiro a dezembro	Em execução



GOVERNO DO ESTADO DO PIAUÍ
UNIVERSIDADE ESTADUAL DO PIAUÍ – UESPI
PRÓ-REITORIA DE ADMINISTRAÇÃO E FINANÇAS- PROPLAN
DIRETORIA DE PLANEJAMENTO E ORÇAMENTO – DIPLAN
DIVISÃO DE DESENVOLVIMENTO INSTITUCIONAL – DDI



RELATÓRIO DE AÇÕES 2020

ÓRGÃOS DE ASSESSORAMENTO SUPERIOR.



GOVERNO DO ESTADO DO PIAUÍ
UNIVERSIDADE ESTADUAL DO PIAUÍ – UESPI
PRÓ-REITORIA DE ADMINISTRAÇÃO E FINANÇAS- PROPLAN
DIRETORIA DE PLANEJAMENTO E ORÇAMENTO – DIPLAN
DIVISÃO DE DESENVOLVIMENTO INSTITUCIONAL – DDI



RELATÓRIO DE AÇÕES 2020 ASSESSORIA DE COMUNICAÇÃO – ASCOM



GOVERNO DO ESTADO DO PIAUÍ
UNIVERSIDADE ESTADUAL DO PIAUÍ – UESPI
PRÓ-REITORIA DE ADMINISTRAÇÃO E FINANÇAS – PROPLAN
DIRETORIA DE PLANEJAMENTO E ORÇAMENTO – DIPLAN
DIVISÃO DE DESENVOLVIMENTO INSTITUCIONAL – DDI



1

RELATÓRIO DE AÇÕES REALIZADAS EM TODOS OS ANOS

CAMPUS: ADMINISTRAÇÃO SUPERIOR
SETOR: Assessoria de Comunicação

AÇÕES		OBJETIVOS	RESULTADOS ALCANÇADOS	RECURSO FINANCEIRO		PERÍODO DE REALIZAÇÃO	SITUAÇÃO ATUAL
TIPO	NOME						
Administrativa (Gestão)	Produção de matérias para o site	Informar a comunidade acadêmica sobre os processos na universidade e temáticas atuais relevantes sobre a pandemia, ter um maior alcance de publicações	1.063 matérias publicadas no ano, sendo a média de 89 por mês. Mais de 1,05 milhões de acesso no site e 2.772 compartilhamentos. Sendo 775 mil pelo computador e 277,8 mil pelo celular.	Sem Recurso	nao teve recurso	Janeiro de 2020 a dezembro de 2020	em andamento



GOVERNO DO ESTADO DO PIAUÍ
UNIVERSIDADE ESTADUAL DO PIAUÍ – UESPI
PRÓ-REITORIA DE ADMINISTRAÇÃO E FINANÇAS – PROPLAN
DIRETORIA DE PLANEJAMENTO E ORÇAMENTO – DIPLAN
DIVISÃO DE DESENVOLVIMENTO INSTITUCIONAL – DDI



Administrativa(Gestao)	Producao de conteudo das Redes sociais	Informar a comunidade academica com conteudos simples e direto, ter um maior alcance de publico e resolver duvidas.	<p>Instagram: 583 publicacoes.0 perfil alcançou 3.467.224 contas e 20.216 novos seguidores.</p> <p>Facebook: 583 publicacoes. A pagina teve 78.598 usuarios engajados e 2.174.414 impressoes e interacoes com as publicacoes</p> <p>Twitter: 1.059 publicacoes, 965 seguidores, 17.799 visitas ao perfil, 647,8 mil impressoes.</p> <p>Em todas as redes sociais tivemos um aumento de interacoes e maior quantidade de publicacoes. Tambem em 2020 realizamos muitos atendimentos via rede social com os alunos, solucionando demandas direto pelos chats, mantendo a comunicacao com os setores em casos necessarios.</p>
------------------------	--	---	---



GOVERNO DO ESTADO DO PIAUÍ
UNIVERSIDADE ESTADUAL DO PIAUÍ – UESPI
PRÓ-REITORIA DE ADMINISTRAÇÃO E FINANÇAS – PROPLAN
DIRETORIA DE PLANEJAMENTO E ORÇAMENTO – DIPLAN
DIVISÃO DE DESENVOLVIMENTO INSTITUCIONAL – DDI



Sem Recurso	sem recurso	janeiro 2020 a dezembro de 2021	andamento



GOVERNO DO ESTADO DO PIAUÍ
UNIVERSIDADE ESTADUAL DO PIAUÍ – UESPI
PRÓ-REITORIA DE ADMINISTRAÇÃO E FINANÇAS – PROPLAN
DIRETORIA DE PLANEJAMENTO E ORÇAMENTO – DIPLAN
DIVISÃO DE DESENVOLVIMENTO INSTITUCIONAL – DDI



4

Administrativa(Gestao)	Producao de conteudo para o Youtube	Divulgar informacoes em formato de video e crescer o numero de inscritos do canal	No comeco de 2020 o canal Uespi Oficial contava com 735 inscritos, Registramos um aumento significativo com mais 3.819 inscritos durante o ano, com um aumento de 729% de visualizacoes. O canal atingiu mais de 72 mil visualizacoes no ano, sendo grande parte dessas visualizacoes dos videos de eventos sobre as aulas remotas, evento do PIBID, do natal e Simposio de Iniciacao Cientifica. Focamos na producao de conteudos comemorativos, educativos e informativos.	Sem Recurso	sem recurso	janeiro de 2020 a dezembro de 2020	andamento
------------------------	-------------------------------------	---	---	-------------	-------------	------------------------------------	-----------



GOVERNO DO ESTADO DO PIAUÍ
UNIVERSIDADE ESTADUAL DO PIAUÍ – UESPI
PRÓ-REITORIA DE ADMINISTRAÇÃO E FINANÇAS – PROPLAN
DIRETORIA DE PLANEJAMENTO E ORÇAMENTO – DIPLAN
DIVISÃO DE DESENVOLVIMENTO INSTITUCIONAL – DDI



5

Administrativa(Gestao)	Monitoramento da UESPI na midia	Divulgar a imagem positiva da UESPI nos principais veiculos do estado e do Brasil	Em 2020 a UESPI apareceu 1.274 vezes na midia, sendo 1.021 vezes positivamente, 154 negativamente e 99 consideradas noticias neutras. Tivemos publicacoes em veiculos nacionais, a exemplo do Boletim da Abruem, onde foram publicados noticias da UESPI nas edicoes 380, 384 e 385.	Sem Recurso	sem recurso	janeiro a dezembro de 2020	andamento
------------------------	---------------------------------	---	--	-------------	-------------	----------------------------	-----------



GOVERNO DO ESTADO DO PIAUÍ
UNIVERSIDADE ESTADUAL DO PIAUÍ – UESPI
PRÓ-REITORIA DE ADMINISTRAÇÃO E FINANÇAS – PROPLAN
DIRETORIA DE PLANEJAMENTO E ORÇAMENTO – DIPLAN
DIVISÃO DE DESENVOLVIMENTO INSTITUCIONAL – DDI



6

Administrativa(Gestao)	PRÓDUCAO DE NOVOS CONTEUDOS EM 2020	Disponibilizar conteudos em diferentes formatos para a comunidade academica.	Foi criado o UESPI podcast para divulgacao de entrevistas tematicas com especialistas da universidade, assuntos do cotidiano, editais e temas em geral da atualidade. A Ascom produziu boletins semanais no programa UESPI nas ondas do radio na FM 106.6- Radio Educativa Cristo Rei de Oeiras. Em 2020 tambem trabalhou em materiais informativos e interativos com a comunidade academica, com lives no Instagram e Youtube. Foi criado um canal no Telegram para envio de noticias sintetizadas do site. Foram feitos 43 podcast, 42 lives e 21 boletins nesse periodo.	Sem Recurso	sem recurso	Marco dezembro 2020	a andamento de
------------------------	-------------------------------------	--	---	-------------	-------------	---------------------	----------------



GOVERNO DO ESTADO DO PIAUÍ
UNIVERSIDADE ESTADUAL DO PIAUÍ – UESPI
PRÓ-REITORIA DE ADMINISTRAÇÃO E FINANÇAS – PROPLAN
DIRETORIA DE PLANEJAMENTO E ORÇAMENTO – DIPLAN
DIVISÃO DE DESENVOLVIMENTO INSTITUCIONAL – DDI



7

Administrativa(Gestao)	Publicacoes D0E E D0U	Publicar informacoes solicitadas pelos setores administrativos da universidade nos Diarios do Estado e da Uniao	Envio de termos de direitos autorais, extrato de pregoes, portarias e documentos, conforme solicitados por setores diversos, para o Diario Oficial da Uniao, Diario Oficial do Estado e Jornais locais	Sem Recurso	sem recurso	Janeiro a dezembro de 2020	andamento de
------------------------	-----------------------	---	--	-------------	-------------	----------------------------	--------------



GOVERNO DO ESTADO DO PIAUÍ
UNIVERSIDADE ESTADUAL DO PIAUÍ – UESPI
PRÓ-REITORIA DE ADMINISTRAÇÃO E FINANÇAS- PROPLAN
DIRETORIA DE PLANEJAMENTO E ORÇAMENTO – DIPLAN
DIVISÃO DE DESENVOLVIMENTO INSTITUCIONAL – DDI



RELATÓRIO DE AÇÕES 2020 ASSESSORIA JURÍDICA – ASSEJUR



RELATÓRIO DE AÇÕES REALIZADAS EM TODOS OS ANOS
CAMPUS: ADMINISTRAÇÃO SUPERIOR
SETOR: Assessoria Jurídica da UESPI - ASSEJUR

AÇÕES		OBJETIVOS	RESULTADOS ALCANÇADOS	RECURSO FINANCEIRO		PERÍODO DE REALIZAÇÃO	SITUAÇÃO ATUAL
TIPO	NOME			Sem Recurso	Sem Recurso		
Administrativa(Gestao)	Participacao em reunioes internas e externas, com vistas a prestar assessoramento direto e presencial a membros da Administracao Superior;	Prestar assessoramento	Evitar que a defesa da FUESPI em juizo seja prejudicada por ausencia de informacoes	Sem Recurso	Sem Recurso	Realizado continuamente, de acordo com a demanda	Realizado
Administrativa(Gestao)	Apoio e assessoria juridica na area de aquisicoes de bens e servicos;	Verificar e analisar as tarefas, para prevenir problemas de ordem juridica	Preparacao e conferencia de calculos judiciais;	Sem Recurso	Sem Recurso	Continuamente	Continua
Administrativa(Gestao)	Processos Administrativos Disciplinares	A partir de 22 de Abril de 2019 os processos administrativos disciplinares passaram a ser de atribuicao da Controladoria Geral do Estado	A partir de 22 de Abril de 2019 os processos administrativos disciplinares passaram a ser de atribuicao da Controladoria Geral do Estado	Sem Recurso	Sem Recurso	Nao realizado	Nao Realizado



GOVERNO DO ESTADO DO PIAUÍ
UNIVERSIDADE ESTADUAL DO PIAUÍ – UESPI
PRÓ-REITORIA DE ADMINISTRAÇÃO E FINANÇAS – PROPLAN
DIRETORIA DE PLANEJAMENTO E ORÇAMENTO – DIPLAN
DIVISÃO DE DESENVOLVIMENTO INSTITUCIONAL – DDI



Administrativa(Gestao)	Acompanhamento dos processos judiciais em que a FUESPI figure como parte ou tenha interesse;	Prestar informações e esclarecedoras ao Ministério Público e ao Tribunal de Contas do Estado;	Apoio e assessoria jurídica	Sem Recurso	Sem Recurso	Realizado continuamente, de acordo com a demanda	Realizado
Administrativa(Gestao)	Elaboracao e analise de minutas de resolucoes, portarias e demais atos normativos internos, assim como de minutas de projetos de leis e decretos	Orientar os consulentes a aplicarem corretamente a legislacao necessaria ao seu cotidiano	Apoio e assessoria jurídica preventiva	Sem Recurso	Sem Recurso	Realizado continuamente, de acordo com a demanda	Realizado
Administrativa(Gestao)	Assessoria jurídica na area de transferencia tecnologica;	Verificar e analisar as tarefas, para prevenir problemas de ordem jurídica;	Atendimento a todos os setores: academico/administrativo;	Sem Recurso	Sem Recurso	Realizado continuamente, de acordo com a demanda	Realizado
Administrativa(Gestao)	Pareceres Administrativos	A partir de Marco de 2018 a Procuradoria Geral do Estado assumiu completamente a competencia para analise e emissao de parecer em processos administrativos de interesse da UESPI.	A partir de Marco de 2018 a Procuradoria Geral do Estado assumiu completamente a competencia para analise e emissao de parecer em processos administrativos de interesse da UESPI.	Sem Recurso	Sem Recurso	Nao Realizado	Nao Realizado



GOVERNO DO ESTADO DO PIAUÍ
UNIVERSIDADE ESTADUAL DO PIAUÍ – UESPI
PRÓ-REITORIA DE ADMINISTRAÇÃO E FINANÇAS – PROPLAN
DIRETORIA DE PLANEJAMENTO E ORÇAMENTO – DIPLAN
DIVISÃO DE DESENVOLVIMENTO INSTITUCIONAL – DDI



3

Administrativa(Gestão)	Colheita de informações junto as unidades administrativas e acadêmicas da UESPI, com vistas a prestar esclarecimentos a órgãos do poder judiciário	Zelar pela obediência e pela conformidade dos atos administrativos em relação a legislação vigente;	Atendimento as unidades administrativas diversas, sejam elas da Administração Superior ou setorial;	Sem Recurso	Sem Recurso	Realizado continuamente, de acordo com a demanda	Realizado
Administrativa(Gestão)	Assessoramento na revisão dos fluxos dos processos administrativos, com vistas a otimizar a tramitação processual e propiciar o alcance da eficiência	Orientar os consulentes a aplicarem corretamente a legislação necessária ao seu cotidiano	Apoio e assessoria jurídica preventiva	Sem Recurso	Sem Recurso	Realizado continuamente, de acordo com a demanda	Realizado
Administrativa(Gestão)	Suporte a Procuradoria-Geral do Estado na defesa dos interesses da FUESPI em juízo;	Evitar que a defesa da FUESPI em juízo seja prejudicada por ausência de informações suficientes para a atuação do procurador designado para o caso;	Apoio e assessoria jurídica	Sem Recurso	Sem Recurso	Realizado continuamente, de acordo com a demanda	Realizado



GOVERNO DO ESTADO DO PIAUÍ
UNIVERSIDADE ESTADUAL DO PIAUÍ – UESPI
PRÓ-REITORIA DE ADMINISTRAÇÃO E FINANÇAS – PROPLAN
DIRETORIA DE PLANEJAMENTO E ORÇAMENTO – DIPLAN
DIVISÃO DE DESENVOLVIMENTO INSTITUCIONAL – DDI



4

Administrativa(Gestao)	Audiencias	A partir de Marco de 2018 a Procuradoria Geral do Estado assumiu completamente o acompanhamento dos processos judicias nos quais a UESPI esteja no polo ativo ou passivo, cabendo-lhes a funcao de atuar nas audiencias	A partir de Marco de 2018 a Procuradoria Geral do Estado assumiu completamente o acompanhamento dos processos judicias nos quais a UESPI esteja no polo ativo ou passivo, cabendo-lhes a funcao de atuar nas audiencias	Sem Recurso	Sem Recurso	Nao realizado	Nao Realizado
Administrativa(Gestao)	Elaboracao de minutas de oficios que demandam conhecimento eminentemente juridico, subscritos por membros da Administracao Superior;	Otimizar a tramitacao processual e propiciar o alcance da eficiencia administrativa;	Atendimento as unidades administrativas diversas, sejam elas da Administracao Superior ou setorial;	Sem Recurso	Sem Recurso	Realizado continuamente, de acordo com a demanda	Realizado



GOVERNO DO ESTADO DO PIAUÍ
UNIVERSIDADE ESTADUAL DO PIAUÍ – UESPI
PRÓ-REITORIA DE ADMINISTRAÇÃO E FINANÇAS – PROPLAN
DIRETORIA DE PLANEJAMENTO E ORÇAMENTO – DIPLAN
DIVISÃO DE DESENVOLVIMENTO INSTITUCIONAL – DDI



5

Administrativa(Gestao)	Assessoramento preventivo, de modo a evitar que a FUESPI fosse demandada judicialmente repetidas vezes em razao de problemas que poderiam ser evitados	Orientar os consulentes a aplicarem corretamente a legislacao necessaria ao seu cotidiano.	Apoio e assessoria juridica preventiva	Sem Recurso	Sem Recurso	Realizado continuamente, de acordo com a demanda	Realizado
Administrativa(Gestao)	Defesa dos interesses institucionais e suporte na elaboracao de esclarecimentos a serem prestados ao Ministerio Publico e ao Tribunal de Contas do Est	Orientar os consulentes a aplicarem corretamente a legislacao necessaria ao seu cotidiano;	Decisoes judiciais cumpridas a tempo e modo adequados;	Sem Recurso	Sem Recurso	Realizado continuamente, de acordo com a demanda	Realizado
Administrativa(Gestao)	Despachos	Evitar que a FUESPI seja demandada judicialmente repetidas vezes em razao de problemas que podem ser evitados na via administrativa	Atendimento as unidades administrativas diversas, sejam elas da Administracao Superior ou setorial	Sem Recurso	Sem Recurso	Realizado continuamente, de acordo com a demanda	Realizado



GOVERNO DO ESTADO DO PIAUÍ
UNIVERSIDADE ESTADUAL DO PIAUÍ – UESPI
PRÓ-REITORIA DE ADMINISTRAÇÃO E FINANÇAS – PROPLAN
DIRETORIA DE PLANEJAMENTO E ORÇAMENTO – DIPLAN
DIVISÃO DE DESENVOLVIMENTO INSTITUCIONAL – DDI



6

Administrativa(Gestao)	Assessoramento na conducao de processos administrativos sancionatorios em geral;	Evitar que a FUESPI seja demandada judicialmente repetidas vezes em razao de problemas que podem ser evitados na via administrativa.	Esclarecimentos devidamente prestados	Sem Recurso	Sem Recurso	Realizado continuamente, de acordo com a demanda	Realizado
Administrativa(Gestao)	Orientacao Juridica na elaboracao de contratos, assim como de convenios, acordos e outros instrumentos congêneres	Analisar as questoes juridicas que envolvem a universidade de maneira global	Pecas processuais e analisadas e encaminhadas as autoridades competentes	Sem Recurso	Sem recursos financeiros diretamente empenhados	Permanente	Realizada continuamente, de acordo com a demanda
Administrativa(Gestao)	Processos Administrativos de natureza diversa	Orientar os consulentes a aplicarem corretamente a legislacao necessaria ao seu cotidiano	Atendimento as unidades administrativas diversas, sejam elas da Administracao Superior ou setorial	Sem Recurso	Sem Recurso	Realizado continuamente, de acordo com a demanda	Realizado
Administrativa(Gestao)	Assessoramento as unidades administrativas da UESPI quanto ao correto cumprimento de decisoes judiciais;	Evitar que a defesa da FUESPI em juizo seja prejudicada por ausencia de informacoes suficientes para a atuacao do procurador designado para o caso;	Apoio	Sem Recurso	Sem Recurso	Realizado continuamente, de acordo coma demanda	Realizado



GOVERNO DO ESTADO DO PIAUÍ
UNIVERSIDADE ESTADUAL DO PIAUÍ – UESPI
PRÓ-REITORIA DE ADMINISTRAÇÃO E FINANÇAS- PROPLAN
DIRETORIA DE PLANEJAMENTO E ORÇAMENTO – DIPLAN
DIVISÃO DE DESENVOLVIMENTO INSTITUCIONAL – DDI



RELATÓRIO DE AÇÕES 2020 AUDITORIA INTERNA – AUDI



GOVERNO DO ESTADO DO PIAUÍ
UNIVERSIDADE ESTADUAL DO PIAUÍ – UESPI
PRÓ-REITORIA DE ADMINISTRAÇÃO E FINANÇAS – PROPLAN
DIRETORIA DE PLANEJAMENTO E ORÇAMENTO – DIPLAN
DIVISÃO DE DESENVOLVIMENTO INSTITUCIONAL – DDI



1

RELATÓRIO DE AÇÕES REALIZADAS EM TODOS OS ANOS

CAMPUS: ADMINISTRAÇÃO SUPERIOR
SETOR: Auditoria Interna

AÇÕES		OBJETIVOS	RESULTADOS ALCANÇADOS	RECURSO FINANCEIRO		PERÍODO DE REALIZAÇÃO	SITUAÇÃO ATUAL
TIPO	NOME						
Administrativa (Gestão)	PROCESSOS DE CONTRATAÇÃO analisados pelo Núcleo de Controle Interno - NCI	Minimizar as falhas diante das análises realizadas de conformidade da instrução processual nos 07 processos de contratação analisados os quais foram emitidos 03 Parecer Regular e 04 Parecer com Ressalva. Atuando previamente conforme legislações específicas, para evitar falhas e correções de desvios	Redução das falhas que proporcionaram eficiência e eficácia nos procedimentos administrativos do Sistema de Controle Interno da UESPI, assegurando assim, minimizar os riscos inerentes a Administração Superior.	Sem Recurso	Sem custo adicional	Janeiro a dezembro de 2020.	Procedimentos de rotina de execução.



GOVERNO DO ESTADO DO PIAUÍ
UNIVERSIDADE ESTADUAL DO PIAUÍ – UESPI
PRÓ-REITORIA DE ADMINISTRAÇÃO E FINANÇAS – PROPLAN
DIRETORIA DE PLANEJAMENTO E ORÇAMENTO – DIPLAN
DIVISÃO DE DESENVOLVIMENTO INSTITUCIONAL – DDI



Administrativa(Gestao)	PROCESSOS DE PAGAMENTOS analisado pelo Nucleo de Controle Interno - NCI	Minimizar as falhas diante das analises realizadas de conformidade da instrucao processual nos 532 processos de pagamentos analisados o quais foram emitidos 163 Parecer Regular e 369 Parecer com Ressalva, atuando previamente conforme legislacoes especificas.	Reducao das falhas que proporcionaram eficiencia e eficacia nos procedimentos administrativos do Sistema de Controle Interno da UESPI, assegurando assim, minimizar os riscos inerentes a Administracao Superior.	Sem Recurso	Sem custo adicional.	Janeiro a dezembro de 2020.	Procedimentos de rotina de execucao.
Administrativa(Gestao)	SUPRIMENTOS DE FUNDOS analisados pelo Nucleo de Controle Interno - NCI	Minimizar as falhas nas prestacoes de Contas de Suprimentos de Fundos, o qual foi analisado 171 processos, no qual foram emitidos 108 pareceres Regular, 63 com Ressalva e 10 Notificacoes.	Reducao das falhas nas prestacoes analisadas que proporcionaram eficiencia e eficacia nos procedimentos administrativos do Sistema de Controle Interno da UESPI.	Sem Recurso	Sem custo adicional.	Janeiro a dezembro de 2020.	Procedimentos de rotina de execucao.



GOVERNO DO ESTADO DO PIAUÍ
UNIVERSIDADE ESTADUAL DO PIAUÍ – UESPI
PRÓ-REITORIA DE ADMINISTRAÇÃO E FINANÇAS- PROPLAN
DIRETORIA DE PLANEJAMENTO E ORÇAMENTO – DIPLAN
DIVISÃO DE DESENVOLVIMENTO INSTITUCIONAL – DDI



RELATÓRIO DE AÇÕES 2020

COORDENAÇÃO DE RELAÇÕES INTERNACIONAIS - CRI



GOVERNO DO ESTADO DO PIAUÍ
UNIVERSIDADE ESTADUAL DO PIAUÍ – UESPI
PRÓ-REITORIA DE ADMINISTRAÇÃO E FINANÇAS – PROPLAN
DIRETORIA DE PLANEJAMENTO E ORÇAMENTO – DIPLAN
DIVISÃO DE DESENVOLVIMENTO INSTITUCIONAL – DDI



1

RELATÓRIO DE AÇÕES REALIZADAS EM TODOS OS ANOS

CAMPUS: Campus Poeta Torquato Neto
SETOR: Coordenação de Relações Internacionais - CRI

AÇÕES		OBJETIVOS	RESULTADOS ALCANÇADOS	RECURSO FINANCEIRO		PERÍODO DE REALIZAÇÃO	SITUAÇÃO ATUAL
TIPO	NOME						
Ensino	Divulgação de inscrições para Programa Internacional de bolsas na Universidad de La Rioja	Comprometida com o trabalho de difusão do conhecimento e da Língua Espanhola, a Universidade de La Rioja disponibiliza a Convocatória Brasil com o programa de Cursos de Língua e Cultura Espanholas 2020-2021, para interessados em aprender espanhol ou aperfeiçoar seus conhecimentos na língua.	Oportunidade divulgada, e a comunidade acadêmica teve conhecimento das oportunidades para intercâmbio. Não houve selecionados da UESPI	Sem Recurso	Sem onus, caso o aluno seja selecionado ganhara uma bolsa pra a execução do intercâmbio.	Marco a Junho de 2020	Finalizado



GOVERNO DO ESTADO DO PIAUÍ
UNIVERSIDADE ESTADUAL DO PIAUÍ – UESPI
PRÓ-REITORIA DE ADMINISTRAÇÃO E FINANÇAS – PROPLAN
DIRETORIA DE PLANEJAMENTO E ORÇAMENTO – DIPLAN
DIVISÃO DE DESENVOLVIMENTO INSTITUCIONAL – DDI



Ensino	CADASTRO NA "EDUCATION COMMISSION FOR FOREIGN GRADUATES - ECFMG"	Assinado o Formulário de Pessoas Autorizadas (ASL) para contato com esta Comissão Internacional para representar alunos (egressos) que realizem o pedido de Reconhecimento de Diploma de Medicina para o exercício nos Estados Unidos - EUA.	UESPI com situação cadastral regularizada, facilitando troca de informações e assinaturas de documentos para os pedidos de reconhecimento de Diplomas dos alunos do Centro de Ciências da Saúde - CCS/UESPI para o exercício de sua profissão nos Estados Unidos. Atendemos uma solicitação dessa natureza no ano de 2020, realizada com sucesso.	Sem Recurso	Sem onus, todas as trocas de informações foram na modalidade online.	Janeiro a setembro de 2020	Finalizada. Situação cadastral ativa.
Extensão	Divulgação de seleção interna para intercâmbio da Fundação Botin	O programa visa a seleção de estudantes universitários latino-americanos de alto potencial e vocação para o serviço público. A Fundação Botin busca criar uma rede de servidores públicos altamente treinados para desenvolver a região em que vivem.	Ampla divulgação para estudantes de Graduação, oportunizando incentivo para candidaturas internacionais.	Sem Recurso	Sem onus, o Programa paga todas as despesas para os convocados.	Abril a Julho de 2020	Finalizada, tivemos apenas 6 inscritos e nenhum foi selecionado.



GOVERNO DO ESTADO DO PIAUÍ
UNIVERSIDADE ESTADUAL DO PIAUÍ – UESPI
PRÓ-REITORIA DE ADMINISTRAÇÃO E FINANÇAS – PROPLAN
DIRETORIA DE PLANEJAMENTO E ORÇAMENTO – DIPLAN
DIVISÃO DE DESENVOLVIMENTO INSTITUCIONAL – DDI



Extensao	Traducoes de Historico Escolar de alunos para a lingua inglesa.	Tornar aptos para selecoes de intercambio e estudos de graduacoes e pos no exterior.	Acesso as candidaturas internacionais para intercambio no ambito da graduacao e pos, nos diferentes programas.	Sem Recurso	Nao se aplica	Continuo	Concluido 2020
Extensao	INSCRICAO/APLICACAO DE EXAME DE PROFICIENCIA INTERNACIONAL DE ESPANHOL - DELE	Os Diplomas espanhóis DELE são qualificações oficiais que acreditam o grau de Proficiente da língua espanhola, concedido pelo Instituto Cervantes em nome do Ministerio da Educacao, Cultura e Esportes da Espanha, podendo ser apresentado em cursos de pos-graduacao e carreira profissional.	Foram 32 inscritos B1 no Exame que foi aplicado somente no mes de setembro, devido a pandemia nao o aplicamos em maio conforme havia sido programado. Aplicado por professores de Espanhol desta IES.	Sem Recurso	Sem onus para a IES. Somos apenas Centro Aplicador, os candidatos realizam o pagamento da taxa direto ao Parceiro Instituto Cervantes.	As inscricoes - novembro de 2019 a marco de 2020. A aplicacao foi adiada de maio para setembro 2020	Resultados online foram enviados para os emails dos candidatos e os Diplomas, estão no prazo para chegarem da Espanha e serem enviados a UESPI.



GOVERNO DO ESTADO DO PIAUÍ
UNIVERSIDADE ESTADUAL DO PIAUÍ – UESPI
PRÓ-REITORIA DE ADMINISTRAÇÃO E FINANÇAS – PROPLAN
DIRETORIA DE PLANEJAMENTO E ORÇAMENTO – DIPLAN
DIVISÃO DE DESENVOLVIMENTO INSTITUCIONAL – DDI



Pesquisa	Divulgação de intercâmbio na Hungria	0 intercâmbio tem o objetivo de ofertar várias bolsas de estudos para os estudantes viverem e estudarem na Hungria, no intuito de elevar a internacionalização do Ensino Superior em constante desenvolvimento, para fortalecer as relações internacionais da comunidade acadêmica e da pesquisa.	Ampla divulgação, comunidade acadêmica buscou a CRI para assessoria orientativa e buscou tradução de históricos e Declarações de Vínculo em língua inglesa.	Sem Recurso	Não se aplica	Dezembro de 2020	Finalizado
Administrativa(Pessoal)	Assessoria orientativa a comunidade Acadêmica e intermediação	Orientar na questão das opções de instituições para intercâmbio e na questão de critérios e documentação para retirada de vistos. Demandas e articulações internacionais na pesquisa, extensão, no ensino e gestão e emissão de cartas convites e anuências para pesquisadores e visitantes.	Acesso as candidaturas internacionais para intercâmbio no âmbito da graduação e pós, nos diferentes programas de diversos países.	Sem Recurso	Não se aplica	Contínuo	Assessorados realizaram suas candidaturas de interesse com a devida documentação.



GOVERNO DO ESTADO DO PIAUÍ
UNIVERSIDADE ESTADUAL DO PIAUÍ – UESPI
PRÓ-REITORIA DE ADMINISTRAÇÃO E FINANÇAS – PROPLAN
DIRETORIA DE PLANEJAMENTO E ORÇAMENTO – DIPLAN
DIVISÃO DE DESENVOLVIMENTO INSTITUCIONAL – DDI



Administrativa(Gestão)	Participação do XXIV Encontro da Regional Nordeste promovido pela Associação Brasileira de Educação Internacional - FAUBAI, de 01 a 03/12 de 2020.	Fortalecimento da internacionalização da nossa UESPI, com parceria da FAUBAI e o apoio do Governador como presidente do Consórcio Nordeste	Apresentação de Projeto enviado ao Consórcio Nordeste pela FAUBAI para ações de fortalecimento da Internacionalização da UESPI. E criação de Projeto BRAVE para intercâmbio virtual.	Sem Recurso	UESPI possui cadastro na FAUBAI e paga anuidade. Evento gratuito para Associados	EVENTO 01 a 03/12 de 2020.	CADASTRO ATIVO NA FUABAI
-------------------------	--	--	--	-------------	--	----------------------------	--------------------------



GOVERNO DO ESTADO DO PIAUÍ
UNIVERSIDADE ESTADUAL DO PIAUÍ – UESPI
PRÓ-REITORIA DE ADMINISTRAÇÃO E FINANÇAS- PROPLAN
DIRETORIA DE PLANEJAMENTO E ORÇAMENTO – DIPLAN
DIVISÃO DE DESENVOLVIMENTO INSTITUCIONAL – DDI



RELATÓRIO DE AÇÕES 2020 COMISSÃO PERMANENTE DE LICITAÇÃO - CPL



GOVERNO DO ESTADO DO PIAUÍ
FUNDAÇÃO UNIVERSIDADE ESTADUAL DO PIAUÍ - UESPI
COMISSÃO PERMANENTE DE LICITAÇÃO – CPL



QUADRO DEMONSTRATIVO – RELATÓRIO DE AÇÕES REALIZADAS – CPL/FUESPI - EXERCÍCIO DE 2020

AÇÕES		OBJETIVOS	RESULTADOS ALCANÇADOS	RECURSOS FINANCEIROS	PERÍODO DE REALIZAÇÃO	SITUAÇÃO ATUAL
TIPO	NOME					
Administrativa (GESTÃO)	Pregão Eletrônico nº 01/2020 realizado pela Comissão Permanente de Licitação - CPL	Aquisição de mobiliários e equipamentos de refrigeração.	Melhoria das infraestruturas administrativas e acadêmicas da UESPI.	Convênio FNDE Nº. 808460/2014.	10.09.2020 a 10.11.2020	Licitação concluída
Administrativa (GESTÃO)	Pregão Eletrônico nº 02/2020 realizado pela Comissão Permanente de Licitação - CPL	Locação de veículos.	Qualificação de mão de obra local e regional para o exercício da docência no Estado do Piauí	Convênio CAPES nº 879530/2018.	15.09.2020 a 10.11.2020	Licitação concluída
Administrativa (GESTÃO)	Pregão Eletrônico nº 03/2020 realizado pela Comissão Permanente de Licitação - CPL	Agenciamento de viagens e passagens aéreas.	Qualificação de mão de obra local e regional para o exercício da docência no Estado do Piauí	Convênio CAPES nº 879530/2018.	14.09.2020 a 10.11.2020	Licitação concluída

Administrativa (GESTÃO)	Pregão Eletrônico n° 04/2020 realizado pela Comissão Permanente de Licitação - CPL	Aquisição com fornecimento de material educativo e desportivo, materiais de expediente, materiais de limpeza, insumos de informática, serviços gráficos e papeleria –	Qualificação de mão de obra local e regional para o exercício da docência no Estado do Piauí	Convênio CAPES n° 879530/2018.	08.10.2020 a 10.11.2020	Licitação concluída
Administrativa (GESTÃO)	Pregão Eletrônico n° 05/2020 realizado pela Comissão Permanente de Licitação - CPL	Aquisição de mobiliários e equipamentos de refrigeração.	Melhoria das infraestruturas administrativas e acadêmicas da UESPI.	Convênio FNDE n°. 808460/2014.	29.10.2020 a 20.11.2020	Licitação concluída
Administrativa (GESTÃO)	Pregão Eletrônico n° 06/2020 realizado pela Comissão Permanente de Licitação - CPL	Equipamentos e mobiliários, visando atender o laboratório de história do campus Dr. ^a Josefina Demes, da UESPI, em Floriano-PI.	Melhoria das infraestruturas administrativas e acadêmicas da UESPI.	Emenda Parlamentar Estadual	29.10.2020 a 20.11.2020	Licitação concluída

Administrativa (GESTÃO)	Pregão Eletrônico nº 07/2020 realizado pela Comissão Permanente de Licitação - CPL	Contratação de empresa especializada em fornecimento de combustível (Diesel 4x4).	Qualificação de mão de obra local e regional para o exercício da docência no Estado do Piauí	Convênio CAPES nº 879530/2018.	10.12.2020 a 21.12.2020	Licitação deserta
Administrativa (GESTÃO)	Pregão Eletrônico nº 08/2020 realizado pela Comissão Permanente de Licitação - CPL	Aquisição com fornecimento de material de expediente e material de limpeza.	Qualificação de mão de obra local e regional para o exercício da docência no Estado do Piauí	Convênio CAPES nº 879530/2018.	10.12.2020 a 21.06.2021	Licitação suspensa



GOVERNO DO ESTADO DO PIAUÍ
UNIVERSIDADE ESTADUAL DO PIAUÍ – UESPI
PRÓ-REITORIA DE ADMINISTRAÇÃO E FINANÇAS- PROPLAN
DIRETORIA DE PLANEJAMENTO E ORÇAMENTO – DIPLAN
DIVISÃO DE DESENVOLVIMENTO INSTITUCIONAL – DDI



RELATÓRIO DE AÇÕES 2020 DEPARTAMENTO DE ENGENHARIA E ARQUITETURA – DENG



GOVERNO DO ESTADO DO PIAUÍ
UNIVERSIDADE ESTADUAL DO PIAUÍ – UESPI
PRÓ-REITORIA DE ADMINISTRAÇÃO E FINANÇAS – PROPLAN
DIRETORIA DE PLANEJAMENTO E ORÇAMENTO – DIPLAN
DIVISÃO DE DESENVOLVIMENTO INSTITUCIONAL – DDI



1

RELATÓRIO DE AÇÕES REALIZADAS EM TODOS OS ANOS

CAMPUS: Campus Poeta Torquato Neto
SETOR: Departamento de Engenharia e Arquitetura

AÇÕES		OBJETIVOS	RESULTADOS ALCANÇADOS	RECURSO FINANCEIRO		PERÍODO DE REALIZAÇÃO	SITUAÇÃO ATUAL
TIPO	NOME						
Ensino	Execução de Reforma e Ampliação da UESPI/Campus de Parnaíba Faculdade de Agronomia	Melhorar a infraestrutura do Campus a fim de proporcionar a expansão do ensino, pesquisa e extensão da Instituição, ampliando a capacitação de alunos, professores e funcionários.	Parado. Projetos encaminhados ao IDEPI para licitar.	Emenda	R\$ 8.032.594,28	2017 a 2021	Parado. Projetos encaminhados ao IDEPI para licitar.
Administrativa(Infraestrutura)	Construção da Pista de Atletismo no Campus da UESPI/Poeta Torquato Neto em Teresina-Pi.	Melhorar a infraestrutura do Campus a fim de proporcionar a expansão do ensino, pesquisa e extensão da Instituição, ampliando a capacitação de alunos, professores e funcionários.	Obra concluída	Emenda	R\$ 4.368.307,75 (Infraestrutura) R\$ 2.587.172,95 (Piso)	2016 a 2020	Obra concluída



GOVERNO DO ESTADO DO PIAUÍ
UNIVERSIDADE ESTADUAL DO PIAUÍ – UESPI
PRÓ-REITORIA DE ADMINISTRAÇÃO E FINANÇAS – PROPLAN
DIRETORIA DE PLANEJAMENTO E ORÇAMENTO – DIPLAN
DIVISÃO DE DESENVOLVIMENTO INSTITUCIONAL – DDI



Administrativa(Infraestrutura)	Execução de Reforma e Ampliação da UESPI/Campus de Parnaíba Sede	Melhorar a infraestrutura do Campus a fim de proporcionar a expansão do ensino, pesquisa e extensão da Instituição, ampliando a capacitação de alunos, professores e funcionários.	Parado. Projetos encaminhados ao IDEPI para licitar.	Emenda	R\$ 13.324.035,69	2017 a 2021	Parado. Projetos encaminhados ao IDEPI para licitar.
Administrativa(Infraestrutura)	Construção do Bloco de Salas de Aula e Laboratórios para o curso de Agronomia da UESPI/ Campus de Picos	Melhorar a infraestrutura do Campus a fim de proporcionar a expansão do ensino, pesquisa e extensão da Instituição, ampliando a capacitação de alunos, professores e funcionários.	Projetos em fase de análise pelo FNDE	Emenda	R\$ 794.374,03	2017 a 2022	Projetos em fase de análise pelo FNDE
Administrativa(Infraestrutura)	Construção de uma área de convivência e Guarita da UESPI/Campus de Piripiri.	Melhorar a infraestrutura do Campus a fim de proporcionar a expansão do ensino, pesquisa e extensão da Instituição, ampliando a capacitação de alunos, professores e funcionários.	Projetos em fase de análise pelo FNDE	Emenda	R\$ 762.758,72	2017 a 2022	Projetos em fase de análise pelo FNDE



GOVERNO DO ESTADO DO PIAUÍ
UNIVERSIDADE ESTADUAL DO PIAUÍ – UESPI
PRÓ-REITORIA DE ADMINISTRAÇÃO E FINANÇAS – PROPLAN
DIRETORIA DE PLANEJAMENTO E ORÇAMENTO – DIPLAN
DIVISÃO DE DESENVOLVIMENTO INSTITUCIONAL – DDI



3

Administrativa(Infraestrutura)	Ampliação do Campus da Universidade Estadual do Piauí - UESPI em Uruçui-PI.	Melhorar a infraestrutura do Campus a fim de proporcionar a expansão do ensino, pesquisa e extensão da Instituição, ampliando a capacitação de alunos, professores e funcionários.	Projeto em fase de correção conforme solicitado pelo FNDE.	Emenda	R\$ 235.190,63	2016 a 2021	Projeto em fase de correção conforme solicitado pelo FNDE.
Administrativa(Infraestrutura)	Construção da Área de Convivência no Campus de Campo Maior.	Melhorar a infraestrutura do Campus a fim de proporcionar a expansão do ensino, pesquisa e extensão da Instituição, ampliando a capacitação de alunos, professores e funcionários.	Projetos em fase de análise pelo FNDE	Emenda	R\$ 825.000,00	2017 a 2022	Projetos em fase de análise pelo FNDE
Administrativa(Infraestrutura)	Construção de salas de aula no Centro de Tecnologia e Urbanismo 36" CTU, no campus Torquato Neto da UESPI em Teresina, PI.	Melhorar a infraestrutura do Campus a fim de proporcionar a expansão do ensino, pesquisa e extensão da Instituição, ampliando a capacitação de alunos, professores e funcionários.	Projeto em fase de correção conforme solicitação do FNDE.	Emenda	R\$ 409.000,00	2016 a 2021	Projeto em fase de correção conforme solicitação do FNDE.



GOVERNO DO ESTADO DO PIAUÍ
UNIVERSIDADE ESTADUAL DO PIAUÍ – UESPI
PRÓ-REITORIA DE ADMINISTRAÇÃO E FINANÇAS – PROPLAN
DIRETORIA DE PLANEJAMENTO E ORÇAMENTO – DIPLAN
DIVISÃO DE DESENVOLVIMENTO INSTITUCIONAL – DDI



4

Administrativa(Infraestrutura)	Construção do novo Campus da UESPI, Bloco III, na cidade de Oeiras-PI.	Melhorar a infraestrutura do Campus a fim de proporcionar a expansão do ensino, pesquisa e extensão da Instituição, ampliando a capacitação de alunos, professores e funcionários.	Convenio em andamento.	Emenda	R\$ 1.094.444,23	2015 - 2022	Aguardando empenho do FNDE.
Administrativa(Infraestrutura)	Construção de duas Areas de Convivência da UESPI/Campus de Parnaíba.	Melhorar a infraestrutura do Campus a fim de proporcionar a expansão do ensino, pesquisa e extensão da Instituição, ampliando a capacitação de alunos, professores e funcionários.	Projetos em fase de análise pelo FNDE.	Emenda	R\$ 789.149,45	2017 a 2022	Projetos em fase de análise pelo FNDE.
Administrativa(Infraestrutura)	Construção do novo Campus de Oeiras, Bloco I e II da UESPI/ Campus de Oeiras.	Melhorar a infraestrutura do Campus a fim de proporcionar a expansão do ensino, pesquisa e extensão da Instituição, ampliando a capacitação de alunos, professores e funcionários.	Obra em execução.	Recurso Tesouro	R\$ 5.007.912,54	2016 - 2022	Em andamento



GOVERNO DO ESTADO DO PIAUÍ
UNIVERSIDADE ESTADUAL DO PIAUÍ – UESPI
PRÓ-REITORIA DE ADMINISTRAÇÃO E FINANÇAS – PROPLAN
DIRETORIA DE PLANEJAMENTO E ORÇAMENTO – DIPLAN
DIVISÃO DE DESENVOLVIMENTO INSTITUCIONAL – DDI



Administrativa(Infraestrutura)	Execução de Reforma e Ampliação da UESPI/Campus de Bom Jesus	Melhorar a infraestrutura do Campus a fim de proporcionar a expansão do ensino, pesquisa e extensão da Instituição, ampliando a capacitação de alunos, professores e funcionários.	Parado. Projetos encaminhados ao IDEPI para licitar.	Recurso Tesouro	R\$ 6.674.917,10	2017 a 2022	Parado. Projetos encaminhados ao IDEPI para licitar.
Administrativa(Infraestrutura)	Execução de Reforma e Ampliação da UESPI/Campus de Corrente.	Melhorar a infraestrutura do Campus a fim de proporcionar a expansão do ensino, pesquisa e extensão da Instituição, ampliando a capacitação de alunos, professores e funcionários.	Parado. Projetos encaminhados ao IDEPI para licitar.	Recurso Tesouro	R\$ 8.825.203,49	2017 a 2022	Parado. Projetos encaminhados ao IDEPI para licitar.
Administrativa(Infraestrutura)	Execução de Reforma e Ampliação da UESPI/Campus de Floriano.	Melhorar a infraestrutura do Campus a fim de proporcionar a expansão do ensino, pesquisa e extensão da Instituição, ampliando a capacitação de alunos, professores e funcionários.	Parado. Projetos encaminhados ao IDEPI para licitar.	Recurso Tesouro	R\$ 9.560.448,40	2017 a 2022	Parado. Projetos encaminhados ao IDEPI para licitar.



GOVERNO DO ESTADO DO PIAUÍ
UNIVERSIDADE ESTADUAL DO PIAUÍ – UESPI
PRÓ-REITORIA DE ADMINISTRAÇÃO E FINANÇAS – PROPLAN
DIRETORIA DE PLANEJAMENTO E ORÇAMENTO – DIPLAN
DIVISÃO DE DESENVOLVIMENTO INSTITUCIONAL – DDI



6

Administrativa(Infraestrutura)	Execução de Reforma e Ampliação da UESPI/Campus de Urucui	Melhorar a infraestrutura do Campus a fim de proporcionar a expansão do ensino, pesquisa e extensão da Instituição, ampliando a capacitação de alunos, professores e funcionários.	Parado. Projetos encaminhados ao IDEPI para licitar.	Recurso Tesouro	R\$ 6.679.078,34	2017 a 2022	Parado. Projetos encaminhados ao IDEPI para licitar.
Administrativa(Infraestrutura)	Execução de Reforma e Ampliação da UESPI/Campus de São Raimundo Nonato.	Melhorar a infraestrutura do Campus a fim de proporcionar a expansão do ensino, pesquisa e extensão da Instituição, ampliando a capacitação de alunos, professores e funcionários.	Parado. Projetos encaminhados ao IDEPI para licitar.	Recurso Tesouro	R\$ 7.583.170,53	2017 a 2022	Parado. Projetos encaminhados ao IDEPI para licitar.
Administrativa(Infraestrutura)	Construção do Espaço de Vivência da UESPI/Campus Clovis Moura.	Melhorar a infraestrutura do Campus a fim de proporcionar a expansão do ensino, pesquisa e extensão da Instituição, ampliando a capacitação de alunos, professores e funcionários.	Aguardando análise dos projetos pelo FNDE.	Convenio	484.410,22	2017 a 2022	Em análise no FNDE



GOVERNO DO ESTADO DO PIAUÍ
UNIVERSIDADE ESTADUAL DO PIAUÍ – UESPI
PRÓ-REITORIA DE ADMINISTRAÇÃO E FINANÇAS- PROPLAN
DIRETORIA DE PLANEJAMENTO E ORÇAMENTO – DIPLAN
DIVISÃO DE DESENVOLVIMENTO INSTITUCIONAL – DDI



RELATÓRIO DE AÇÕES 2020 PREFEITURA UNIVERSITÁRIA – PU



GOVERNO DO ESTADO DO PIAUÍ
UNIVERSIDADE ESTADUAL DO PIAUÍ-UESPI
PREFEITURA UNIVERSITÁRIA - PU



RELATÓRIO DE AÇÕES REALIZADAS EM 2020
SETOR/PREFEITURA UNIVERSITÁRIA PU

AÇÕES	OBJETIVOS	MUNICÍPIOS ATENDIDOS	RECURSOS FINANCEIROS		Nº DE BENEFICIÁRIOS
			VALOR	FONTE	
Pintura e recuperação de muro	Restaurar a pintura externa e interna do prédio e recuperar o muro do Campus	Torquato Neto			
Reforma dos banheiros, pintura nas áreas internas e externas	Restaurar a pintura externa e interna de prédio e recuperar dependências internas do prédio.	Torquato Neto			
Reformas nas salas de aulas, auditório e banheiros.	Restaurar a pintura externa e interna de prédio e recuperar dependências internas do prédio.	Torquato Neto			
Pinturas no estacionamento	Restaurar a pintura externa e interna de prédio e recuperar dependências internas do prédio.	Torquato Neto			
Limpeza/Capina/Roço/Poda	Limpeza na área externa da IES	Torquato Neto			
Reforma de diretoria e coordenações dos cursos	Reformar a estrutura física do centro visando melhorar o ambiente de trabalho	Torquato Neto			
Sanitização nos campus da UESPI	Sanitização em cumprimento das medidas protetiva contra Covid-19	Campus da UESPI			
Colocação de cerâmica e pinturas em salas de aula	Proporcionar melhores condições de trabalho a professores e alunos	Torquato Neto			



GOVERNO DO ESTADO DO PIAUÍ
UNIVERSIDADE ESTADUAL DO PIAUÍ-UESPI
PREFEITURA UNIVERSITÁRIA - PU



Manutenção e conservação de limpeza nas áreas internas e externas desta IES	Manter e conservar a limpeza nas áreas internas e externas desta IES.	Torquato Neto			
Recuperação, manutenção e conservação dos bens patrimoniais desta IES, na parte elétrica, hidráulica e sanitária.	Manter e conservar os bens desta IES	Torquato Neto			
Colocação de forros e Pinturas	Manter e conservar os bens desta IES	Torquato Neto			
Manutenção de área de convivência (praças) Palácio Pirajá.	Melhorar o visual da instituição e proporcionar melhor conforto.	Torquato Neto			
Mudanças de lâmpadas fluorescente para PL econômicas	Economizar energia	Torquato Neto			
Retelhamento do Campi desta IES	Melhorar a estrutura física dos Campi	Torquato Neto			
Colocação de cerâmicas em diversas salas do setor administrativo do Palácio Pirajá.	Melhorar as condições de trabalho	Torquato Neto			
Manutenção diária das instalações físicas, hidráulica, elétrica e sanitária desta IES.	Manter a estrutura da UESPI	TORQUATO NETO FACIME			
Construção e manutenção de áreas de convivência	Manutenção de áreas de convivência	TORQUATO NETO			
Controle de pragas	Controle de pragas	Torquato Neto/ CTU/ CCM/FACIME			



GOVERNO DO ESTADO DO PIAUÍ
UNIVERSIDADE ESTADUAL DO PIAUÍ – UESPI
PRÓ-REITORIA DE ADMINISTRAÇÃO E FINANÇAS- PROPLAN
DIRETORIA DE PLANEJAMENTO E ORÇAMENTO – DIPLAN
DIVISÃO DE DESENVOLVIMENTO INSTITUCIONAL – DDI



RELATÓRIO DE AÇÕES 2020 DIRETORIA DE TECNOLOGIA DA INFORMAÇÃO – DTIC



GOVERNO DO ESTADO DO PIAUÍ
UNIVERSIDADE ESTADUAL DO PIAUÍ – UESPI
PRÓ-REITORIA DE ADMINISTRAÇÃO E FINANÇAS – PROPLAN
DIRETORIA DE PLANEJAMENTO E ORÇAMENTO – DIPLAN
DIVISÃO DE DESENVOLVIMENTO INSTITUCIONAL – DDI



1

RELATÓRIO DE AÇÕES REALIZADAS EM TODOS OS ANOS

CAMPUS: Campus Poeta Torquato Neto
SETOR: Diretoria de Tecnologia da Informação e Comunicação - DTIC

AÇÕES		OBJETIVOS	RESULTADOS ALCANÇADOS	RECURSO FINANCEIRO		PERÍODO DE REALIZAÇÃO	SITUAÇÃO ATUAL
TIPO	NOME						
Administrativa(Infraestrutura)	Constas de e-mails institucionais	Configuracao de 12 mil contas de e-mails para estudantes utilizando o Google Workspace, anteriormente chamado de Gsuite.	Todos os estudantes matriculados em 2020.1 receberam e-mails institucionais.	Sem Recurso	Sem custo	2020	Ativo
Administrativa(Infraestrutura)	Melhoria na infraestrutura de TI do Piraja	Melhorar a infraestrutura de rede do Piraja	Todos os professores e servidores da UESPI foram beneficiados.	Suprimento de Fundos	-	2020	Em execucao
Administrativa(Infraestrutura)	Sistema de virtualizacao	Atualizacao da plataforma de virtualizacao XenServer para a versao 8 que inclui todos os sistemas computacionais da UESPI.	Sistema de virtualizacao atualizado, evitando bugs e falhas de seguranca.	Sem Recurso	Sem custo	2020	Ativo
Administrativa(Infraestrutura)	Certificado Corporativo	Configuracao do certificado SSL corporativo para sistemas WEB utilizando o novo dominio uespi.edu.br	Seguranca digital para sistemas WEB, protegendo todas os sistemas da UESPI.	Sem Recurso	Sem custo	2020	Ativo



GOVERNO DO ESTADO DO PIAUÍ
UNIVERSIDADE ESTADUAL DO PIAUÍ – UESPI
PRÓ-REITORIA DE ADMINISTRAÇÃO E FINANÇAS – PROPLAN
DIRETORIA DE PLANEJAMENTO E ORÇAMENTO – DIPLAN
DIVISÃO DE DESENVOLVIMENTO INSTITUCIONAL – DDI



Administrativa(Infraestrutura)	Licencas do Office 365	Implantacao do Microsoft Office 365 A1 (Word, Excel, PowerPoint, Outlook), para funcionarios e estudantes.	Funcionarios e estudantes podem usufruir de um sistema WEB para realizar tarefas de escritorio ou estudos.	Sem Recurso	Sem custo	2020	Ativo
Administrativa(Infraestrutura)	Configuracao de Dominio	Criacao e configuracao do novo dominio uespi.edu.br para instituicao em parceria com o registro.br	A UESPI tem agora dois registros de dominios WEB.	Sem Recurso	Sem custo	2020	Ativo
Administrativa(Infraestrutura)	Configuracao de DNS	Configuracao do Servidor de Nomes e Dominios (DNS), para o novo dominio.	Fundamental para o novo dominio WEB funcionar.	Sem Recurso	Sem custo	2020	Ativo
Administrativa(Infraestrutura)	Sistema de votacao eletronico	Instalacao e configuracao do sistema de votacao eletronico Helios Voting.	Funcionarios e alunos puderam votar para as eleicoes de Coordenador de curso e Diretor de campus.	Sem Recurso	Sem custo	2020	Ativo
Administrativa(Infraestrutura)	Certificado Pessoal	Implantacao da certificacao ICPedu (certificados digitais pessoais), onde todos os funcionarios podem emitir um certificado para assinar documentos.	Certificado digital para assinaturas de documentos pessoais e corporativos em PDF e Word.	Sem Recurso	Sem custo	2020	Ativo



GOVERNO DO ESTADO DO PIAUÍ
UNIVERSIDADE ESTADUAL DO PIAUÍ – UESPI
PRÓ-REITORIA DE ADMINISTRAÇÃO E FINANÇAS- PROPLAN
DIRETORIA DE PLANEJAMENTO E ORÇAMENTO – DIPLAN
DIVISÃO DE DESENVOLVIMENTO INSTITUCIONAL – DDI



RELATÓRIO DE AÇÕES 2020 NÚCLEO DE EDUCAÇÃO A DISTÂNCIA – NEAD



RELATÓRIO DAS AÇÕES REALIZADAS EM 2020
CURSOS DE GRADUAÇÃO DO NÚCLEO DE EDUCAÇÃO À DISTÂNCIA – NEAD/UESPI

DEPARTAMENTO RESPONSÁVEL:
**COORDENAÇÃO DO CURSO DE LICENCIATURA PLENA EM LETRAS
ESPANHOL A DISTÂNCIA**

AÇÕES ⁽¹⁾	OBJETIVOS ⁽²⁾	RESULTADOS ALCANÇADOS ⁽³⁾	RECURSO FINANCEIRO ⁽⁴⁾		PERÍODO DE REALIZAÇÃO ⁽⁵⁾	ESTÁGIO ATUAL ⁽⁶⁾
			VALOR ^(4.1)	FUNTE ^(4.2)		
1.1. Atividades Administrativas-acadêmicas do Curso de Letras Espanhol	2.1. Organização das demandas acadêmicas e administrativas do curso: matrícula, regularização de situação acadêmica de discentes (PNEAD), Início do semestre letivo 2020.1e 2020.2 levantamento de demandas, divulgação das atividades acadêmicas da IES e do curso etc.	3.1. Realização de atividades administrativas e acadêmicas não presenciais como matrícula, processamento de diários do PEC, lançamento de Notas no Sistema Acadêmico da UESPI, dentre outras. Acompanhamento das demandas para os discentes, realizando divulgação das informações pertinentes ao Curso relativas ao período letivo, dos eventos <i>on-line</i> etc., através principalmente da Plataforma Moodle ou do grupo de <i>WhatsApp dos Tutores</i> . Acompanhamento da Plataforma Moodle bem como dos Tutores Presenciais e a Distância.	4.1.1. Não se aplica.	4.2.1. Não se aplica.	5.1. PNEAD para alunos do V Bloco bem como para concludentes do período 2018.2: 06/04/2020 a 16/05/2020 BLOCO VI: De 18/05 de 2020 a 03/10/2020. BLOCO VII: De 20/10/2020 a 28/02/2021 BLOCO I (Novas turmas): De 23/11/2020 (ainda em andamento)	6.1. Atividades finalizadas e em andamento.
1.2. Reuniões com Professores Formadores, Tutores do Curso e alunos.	2.2. Aproximar os diversos agentes que participam no Curso bem como informar sobre a sistemática e andamento do Curso	3.2. Reunião via Google meet com os Professores Formadores das disciplinas ofertadas. Reunião com os Tutores Presenciais e a Distância via Google meet para estabelecer critérios de acompanhamento dos alunos. Reunião via Google meet com os alunos do Curso dos diversos Polos para informar sobre assuntos específicos bem como para animar e estimular a perseverancia, especialmente neste	4.1.2. Não se aplica	4.2.2. Não se aplica	5.2. De janeiro a dezembro de 2020..	6.2. Atividades finalizadas.

		tempo de Pandemia.				
1.3. Reunião com o NDE do Curso	2.3. Deliberar sobre o processo de concepção, consolidação e contínua atualização do Projeto Pedagógico do Curso.	3.3. Organização de reuniões para revisão/atualização do Projeto Pedagógico do Curso frente às novas políticas educacionais bem como das novas propostas educativas da própria Universidade.	4.1.3. Não se aplica	4.2.3. Não se aplica	5.3. Março e junho de 2020	6.3. Atividades em andamento.
1.4. Orientação de Projetos de Pesquisa dos alunos do VII Bloco na disciplina Métodos e Técnicas da Pesquisa II.	2.4. Possibilitar ao acadêmico a consolidação de sua formação através da pesquisa científica que poderá servir de subsídios para trabalhos futuros; provocar no aluno a capacidade de investigação, de síntese e de escrita e desenvolver habilidade em pesquisa articulando os conhecimentos adquiridos ao longo do curso com o processo de investigação e reflexão acerca de um tema.	3.4. Desenvolvimento da atitude de pesquisa e da capacidade de escrita com os orientandos; Produção e apresentação de monografias. Participação dos 05 (cinco) professores efetivos do curso que fazem parte do NDE como orientadores.	4.1.4. Não se aplica	4.2.4. Não se aplica	5.4. De outubro de 2020 a fevereiro de 2021, com orientações <i>on-line</i> .	6.4. Atividades finalizadas
1.7. Participação na Comissão elaboradora dos Editais lançados pelo NEAD.	2.7. Elaborar em conjunto com a Direção, Coordenação Pedagógica e Coordenações dos demais Cursos a Minuta dos Editais lançados pelo NEAD no ano de 2020.	3.5. Lançamento de 04 Editais: 002/2020 – Processo Seletivo para alunos. 003/2020 – Processo Seletivo Interno para Professores Bolsistas. 004/2020 – Processo Seletivo Simplificado para Tutores Presencial e a Distância para os Cursos de Graduação na modalidade a Distância. 005/2020 – Processo Seletivo	4.1.7. Não se aplica	4.2.7. Não se aplica	5.5. De 04/08/2020 a 11/12/2020.	6.7. Atividades finalizadas.

		Simplificado para Tutores Presenciais para os Cursos de Graduação a Distância. 006/2020 – Edital para Chamada Pública				
1.8. Participação na Comissão Avaliadora nos Editais lançados pelo NEAD	2.8. Avaliar segundo os critérios estabelecidos em cada Edital elaborado os Candidatos inscritos.	3.6. Aprovação de 166 alunos no Edital 002/2020. Aprovação de 05 Professores Formadores para I e II Bloco do Curso no Edital 003/2020. Aprovação de 05 Tutores a Distância e 02 Tutores Presenciais no Edital 004/2020. Aprovação de 02 Tutores Presenciais no Edital 005/2020 Aprovação de 05 Professores no Edital 006/2020.	4.1.8. Não se aplica	4.2.8. Não se aplica	5.6. De 04/08/2020 a 11/12/2020.	6.8. Atividades finalizadas
1.9. Participação em reuniões administrativas com a Direção do NEAD, Coordenação Pedagógica, Coordenadores dos outros Cursos e demais agentes do NEAD	2.9. Deliberar sobre os assuntos pertinentes ao NEAD bem como aos Cursos do NEAD.	3.7. Discussões sobre as demandas do NEAD, calendário acadêmico, realização do período letivo e outras demandas.	4.1.9. Não se aplica	4.2.9. Não se aplica	5.7. De janeiro a dezembro de 2020e em andamento em 2021.	6.9. Atividades finalizadas e em andamento
1.10. Curso de Extensão ABNT e trabalhos acadêmicos: TCC / Artigo Científico através de palestras	2.10. Estimular e orientar a pesquisa entre os alunos, dando suporte para o Projeto de Pesquisa bem como para o TCC.	3.8. Desenvolvimento de atividade online via Google meet com apresentação de diversos métodos de pesquisa bem como de temas para o TCC com a participação dos discentes do VII Bloco dos diversos Polos de atuação do Curso de espanhol a Distância.	4.1.10. Não se aplica	4.2.10. Não se aplica.	5.8. 14/18/21 e 28 de setembro das 18:00 às 20:00h	6.10. Atividades finalizadas.

COORDENAÇÃO DO CURSO DE LICENCIATURA EM HISTÓRIA A DISTÂNCIA

AÇÕES ⁽¹⁾	OBJETIVOS ⁽²⁾	RESULTADOS ALCANÇADOS ⁽³⁾	RECURSO FINANCEIRO ⁽⁴⁾		PERÍODO DE REALIZAÇÃO ⁽⁵⁾	ESTÁGIO ATUAL ⁽⁶⁾
			VALOR ^(4.1)	FUNTE ^(4.2)		
1.1. Atividades Administrativas-acadêmicas do Curso de Lic. Em História	2.1. Organização das demandas acadêmicas e administrativas do curso: matrícula, regularização de situação acadêmica de discentes (PNEAD), Início do semestre letivo 2020.1e 2020.2 levantamento de demandas, divulgação das atividades acadêmicas da IES e do curso de Lic. Em História.	3.1. Realização de atividades administrativas e acadêmicas não presenciais como matrícula, processamento de diários do PEC, lançamento de Notas no Sistema Acadêmico da UESPI, dentre outras. Acompanhamento das demandas para os discentes, realizando divulgação das informações pertinentes ao Curso relativas ao período letivo, dos eventos <i>on-line</i> etc., através principalmente da Plataforma Moodle ou do grupo de <i>WhatsApp dos Tutores</i> . Acompanhamento da Plataforma Moodle bem como dos Tutores Presenciais e a Distância.	4.1.1. Não se aplica.	4.2.1. Não se aplica.	5.1. PNEAD para alunos do I ao VI Bloco, bem como para concluintes do período 2018.2: 06/04/2020 a 16/05/2020 BLOCO VI: De 18/05 de 2020 a 03/10/2020. BLOCO VII: De 20/10/2020 a 28/02/2021 BLOCO I (Novas turmas): De 23/11/2020 (ainda em andamento)	6.1. Atividades finalizadas e em andamento.
1.2. Reuniões com Professores Formadores, Tutores do Curso e alunos.	2.2. Aproximar os diversos agentes que participam no Curso bem como informar sobre a sistemática e andamento do Curso	3.2. Reunião via Google meet com os Professores Formadores das disciplinas ofertadas. Reunião com os Tutores Presenciais e a Distância via Google meet para estabelecer critérios de acompanhamento dos alunos. Reunião via Google meet com os alunos do Curso dos diversos Polos para informar sobre assuntos específicos bem como para motivar e estimular a perseverancia, especialmente neste tempo de Pandemia.	4.1.2. Não se aplica	4.2.2. Não se aplica	5.2. De janeiro a dezembro de 2020..	6.2. Atividades finalizadas.

1.3. Reunião com o NDE do Curso	2.3. Deliberar sobre o processo de concepção, consolidação e contínua atualização do Projeto Pedagógico do Curso.	3.3. Organização de reuniões para revisão/atualização do Projeto Pedagógico do Curso frente às novas políticas educacionais bem como das novas propostas educativas da própria Universidade.	4.1.3. Não se aplica	4.2.3. Não se aplica	5.3. Março e junho de 2020	6.3. Atividades em andamento.
1.4. Orientação de Projetos de Pesquisa dos alunos do VII Bloco dos polos de Piripiri e Itainópolis da disciplina Monografia I	2.4. Possibilitar ao acadêmico a consolidação de sua formação através da pesquisa científica que poderá servir de subsídios para trabalhos futuros; provocar no aluno a capacidade de investigação, de síntese e de escrita e desenvolver habilidade em pesquisa articulando os conhecimentos adquiridos ao longo do curso com o processo de investigação e reflexão acerca de um tema e produção da monografia de final de curso.	3.4. Desenvolvimento da atitude de pesquisa e da capacidade de escrita com os orientandos; Produção e apresentação de monografias. Participação dos 05 (cinco) professores efetivos do curso que fazem parte do NDE como orientadores.	4.1.4. Não se aplica	4.2.4. Não se aplica	5.4. De outubro de 2020 a fevereiro de 2021, com orientações <i>on-line</i> .	6.4. Atividades finalizadas
1.7. Participação na Comissão elaboradora dos Editais lançados pelo NEAD.	2.7. Elaborar em conjunto com a Direção, Coordenação Pedagógica e Coordenações dos demais Cursos a Minuta dos Editais lançados pelo NEAD no ano de 2020.	3.5. Lançamento de 04 Editais: 002/2020 – Processo Seletivo para alunos. 003/2020 – Processo Seletivo Interno para Professores Bolsistas. 004/2020 – Processo Seletivo Simplificado para Tutores Presencial e a Distância para os Cursos de Graduação na modalidade a Distância. 005/2020 – Processo Seletivo Simplificado para Tutores Presenciais para os Cursos de Graduação a Distância. 006/2020 – Edital para Chamada Pública	4.1.7. Não se aplica	4.2.7. Não se aplica	5.5. De 04/08/2020 a 11/12/2020.	6.7. Atividades finalizadas.

1.8. Participação na Comissão Avaliadora nos Editais lançados pelo NEAD	2.8. Avaliar segundo os critérios estabelecidos em cada Edital elaborado os Candidatos inscritos.	3.6. Aprovação de 192 alunos no Edital 002/2020. Aprovação de 13 Professores Formadores para I e II Bloco do Curso no Edital 003/2020. Aprovação de 06 Tutores a Distância e 06 Tutores Presenciais no Edital 004/2020. Aprovação de 02 professores formadores no Edital de chamada pública para o I bloco do curso de Lic. Em História.	4.1.8. Não se aplica	4.2.8. Não se aplica	5.6. De 04/08/2020 a 11/12/2020.	6.8. Atividades finalizadas
1.9. Participação em reuniões administrativas com a Direção do NEAD, Coordenação Pedagógica, Coordenadores dos outros Cursos e demais agentes do NEAD	2.9. Deliberar sobre os assuntos pertinentes ao NEAD bem como aos Cursos do NEAD.	3.7. Discussões sobre as demandas do NEAD, calendário acadêmico, realização do período letivo e outras demandas.	4.1.9. Não se aplica	4.2.9. Não se aplica	5.7. De janeiro a dezembro de 2020 e em andamento em 2021.	6.9. Atividades finalizadas e em andamento
1.10. Curso de Extensão ABNT e trabalhos acadêmicos: TCC / Artigo Científico através de palestras	2.10. Estimular e orientar a pesquisa entre os alunos, dando suporte para o Projeto de Pesquisa bem como para o TCC.	3.8. Desenvolvimento de atividade online via Google meet com apresentação de diversos métodos de pesquisa bem como de temas para o TCC com a participação dos discentes do VII Bloco dos diversos Polos de atuação do Curso de Lic. Em História a Distância.	4.1.10. Não se aplica	4.2.10. Não se aplica.	5.8. 14/18/21 e 28 de setembro das 18:00 às 20:00h	6.10. Atividades finalizadas.

COORDENAÇÃO DO CURSO DE LICENCIATURA EM LETRAS INGLÊS A DISTÂNCIA

AÇÕES ⁽¹⁾	OBJETIVOS ⁽²⁾	RESULTADOS ALCANÇADOS ⁽³⁾	RECURSO FINANCEIRO ⁽⁴⁾		PERÍODO DE REALIZAÇÃO ⁽⁵⁾	ESTÁGIO ATUAL ⁽⁶⁾
			VALOR ^(4.1)	FONTE ^(4.2)		
1.1. Atividades Administrativas-acadêmicas do Curso de Lic. Em Letras Inglês	2.1. Organizar as demandas acadêmicas e administrativas do curso: Seletivo de Alunos Professor Formador e Tutores matrícula, início do semestre letivo 2020.1e 2020.2 levantamento de demandas, divulgação das atividades acadêmicas da IES e do curso de Lic. Em Letras Inglês.	3.1. Realização de atividades administrativas e acadêmicas não presenciais como as orientações sobre o funcionamento do curso, da formação e montagem de disciplinas e do acompanhamento. Efetivar matrícula dos novos alunos. Acompanhamento da formação das turmas, dentre outras. Acompanhamento das demandas para os discentes, realizando divulgação das informações pertinentes ao Curso relativas ao período letivo, dos eventos <i>on-line</i> etc., através principalmente da Plataforma Moodle ou do grupo de <i>WhatsApp dos Tutores</i> . Acompanhamento da Plataforma Moodle bem como dos Tutores Presenciais e a Distância.	4.1.1. Não se aplica.	4.2.1. Não se aplica.	5.1 BLOCO I (Novas turmas): De 23/11/2020	6.1. Atividades finalizadas e em andamento.
1.2. Reuniões com Professores Formadores, Tutores do Curso e alunos.	2.2. Capacitar e aproximar os diversos agentes que participam no Curso. 2.3 Interagir e informar sobre a sistemática organizacional do Curso	3.1. Reunião via Google meet com os Professores Formadores das disciplinas ofertadas. 3.2 Reunião semanal com os Tutores Presenciais e a Distância via Google meet para estabelecer critérios de acompanhamento dos alunos. 3.3 Reunião pontual via Google meet com os alunos do Curso dos diversos Poles para informar sobre assuntos específicos e motivá-los	4.1.2. Não se aplica	4.2.2. Não se aplica	5.2. De Agosto a dezembro de 2020..	6.2. Atividades finalizadas.

1.3 Participação na Comissão elaboradora dos Editais lançados pelo NEAD.	2.3. Elaborar em conjunto com a Direção, Coordenação Pedagógica e Coordenações dos demais Cursos a Minuta dos Editais lançados pelo NEAD no ano de 2020.	3.3. Lançamento de 04 Editais: 002/2020 – Processo Seletivo para alunos. 003/2020 – Processo Seletivo Interno para Professores Bolsistas. 004/2020 – Processo Seletivo Simplificado para Tutores Presencial e a Distância para os Cursos de Graduação na modalidade a Distância. 005/2020 – Processo Seletivo Simplificado para Tutores Presenciais para os Cursos de Graduação a Distância. 006/2020 – Edital para Chamada Pública	4.1.3. Não se aplica	4.2.3. Não se aplica	5.5. 3De 04/08/2020 a 11/12/2020.	6.3. Atividades finalizadas.
1.4. Participação na Comissão Avaliadora nos Editais lançados pelo NEAD	2.4. Avaliar segundo os critérios estabelecidos em cada Edital elaborado os Candidatos inscritos.	3.4. Aprovação de 210 alunos no Edital 002/2020. Em 06 municípios Polos. Aprovação de 13 Professores Formadores para I e II Bloco do Curso no Edital 003/2020. Aprovação de 06 Tutores a Distância e 06 Tutores Presenciais no Edital 004/2020. Aprovação de 02 professores formadores no Edital de chamada pública para o I bloco do curso de Lic. Em História.	4.1.4. Não se aplica	4.2.4. Não se aplica	5.4 De 04/08/2020 a 11/12/2020.	6.4. Atividades finalizadas
1.5 Participação em reuniões administrativas com a Direção do NEAD, Coordenação Pedagógica, Coordenadores dos outros Cursos e demais agentes do NEAD	2.5. Deliberar sobre os assuntos pertinentes ao NEAD bem como aos Cursos do NEAD.	3.5. Discussões sobre as demandas do NEAD, calendário acadêmico, realização do período letivo e outras demandas.	4.1.5. Não se aplica	4.2.5. Não se aplica	5.5. De janeiro a dezembro de 2020 e em andamento em 2021.	6.5 Atividades finalizadas e em andamento
1.10. Elaboração do Curso de Extensão ABNT e trabalhos acadêmicos:	2.10. Estimular e orientar a pesquisa entre os alunos, dando suporte para o Projeto de Pesquisa bem como para o TCC.	3.8. Desenvolvimento de atividade online via Google meet com apresentação de diversos métodos de pesquisa e modelos de atividades acadêmicas com a participação dos tutores e discentes	4.1.10. Não se aplica	4.2.10. Não se aplica.	5.8. de 08 a 28 de setembro de 2021 das 18:00 às 20:00h	6.10. Atividades finalizadas.

**DEPARTAMENTO RESPONSÁVEL:
COORDENAÇÃO DO CURSO DE LICENCIATURA PLENA EM
MATEMÁTICA A DISTÂNCIA**

AÇÕES ⁽¹⁾	OBJETIVOS ⁽²⁾	RESULTADOS ALCANÇADOS ⁽³⁾	RECURSO FINANCEIRO ⁽⁴⁾		PERÍODO DE REALIZAÇÃO ⁽⁵⁾	ESTÁGIO ATUAL ⁽⁶⁾
			VALOR ^(4.1)	FONTE ^(4.2)		
1.1. Atividades Administrativas-acadêmicas do Curso de Lic. Em História	2.1. Organização das demandas acadêmicas e administrativas do curso: matrícula, Início do semestre letivo 2020.2, levantamento de demandas, divulgação das atividades acadêmicas da IES e do curso de Lic. Em Matemática.	3.1. Realização de atividades administrativas e acadêmicas não presenciais como matrícula, processamento de diários do PEC, lançamento de Notas no Sistema Acadêmico da UESPI, dentre outras. Acompanhamento das demandas para os discentes, realizando divulgação das informações pertinentes ao Curso relativas ao período letivo, dos eventos <i>on-line</i> etc., através principalmente da Plataforma Moodle ou do grupo de <i>WhatsApp dos Tutores</i> . Acompanhamento da Plataforma Moodle bem como dos Tutores Presenciais e a Distância.	4.1.1. Não se aplica.	4.2.1. Não se aplica.	5.1. BLOCO I (Novas turmas): De 23/11/2020 (ainda em andamento)	6.1. Atividades em andamento.
1.2. Reuniões com Professores Formadores, Tutores do Curso e alunos.	2.2. Aproximar os diversos agentes que participam no Curso bem como informar sobre a sistemática e andamento do Curso	3.2. Reunião via Google meet com os Professores Formadores das disciplinas ofertadas. Reunião com os Tutores Presenciais e a Distância via Google meet para estabelecer critérios de acompanhamento dos alunos. Reunião via Google meet com os alunos do Curso dos diversos Polos para informar sobre assuntos específicos bem como para motivar e estimular a perseverancia, especialmente neste tempo de Pandemia.	4.1.2. Não se aplica	4.2.2. Não se aplica	5.2. De novembro a dezembro de 2020.	6.2. Atividades finalizadas.

1.3. Participação na Comissão elaboradora dos Editais lançados pelo NEAD.	2.7. Elaborar em conjunto com a Direção, Coordenação Pedagógica e Coordenações dos demais Cursos a Minuta dos Editais lançados pelo NEAD no ano de 2020.	3.5. Lançamento de 04 Editais: 002/2020 – Processo Seletivo para alunos. 003/2020 – Processo Seletivo Interno para Professores Bolsistas. 004/2020 – Processo Seletivo Simplificado para Tutores Presencial e a Distância para os Cursos de Graduação na modalidade a Distância. 005/2020 – Processo Seletivo Simplificado para Tutores Presenciais para os Cursos de Graduação a Distância. 006/2020 – Edital para Chamada Pública	4.1.7. Não se aplica	4.2.7. Não se aplica	5.5. De 04/08/2020 a 11/12/2020.	6.7. Atividades finalizadas.
1.4. Participação na Comissão Avaliadora nos Editais lançados pelo NEAD	2.8. Avaliar segundo os critérios estabelecidos em cada Edital elaborado os Candidatos inscritos.	3.6. Aprovação de 194 alunos no Edital 002/2020. Aprovação de 9 Professores Formadores para I e II Bloco do Curso no Edital 003/2020. Aprovação de 06 Tutores a Distância e 05 Tutores Presenciais no Edital 004/2020. Aprovação de 01 Professores Formador no Edital de chamada pública para o Bloco II. Aprovação de 01 Tutor Presencial no Edital 005/2020.	4.1.8. Não se aplica	4.2.8. Não se aplica	5.6. De 04/08/2020 a 11/12/2020.	6.8. Atividades finalizadas
1.5. Participação em reuniões administrativas com a Direção do NEAD, Coordenação Pedagógica, Coordenadores dos outros Cursos e demais agentes do NEAD	2.9. Deliberar sobre os assuntos pertinentes ao NEAD bem como aos Cursos do NEAD.	3.7. Discussões sobre as demandas do NEAD, calendário acadêmico, realização do período letivo e outras demandas.	4.1.9. Não se aplica	4.2.9. Não se aplica	5.7. De novembro de 2020 e em andamento em 2021.	6.9. Atividades finalizadas e em andamento

**DEPARTAMENTO RESPONSÁVEL:
COORDENAÇÃO DO CURSO DE LICENCIATURA PLENA EM LETRAS
PORTUGUÊS A DISTÂNCIA**

AÇÕES ⁽¹⁾	OBJETIVOS ⁽²⁾	RESULTADOS ALCANÇADOS ⁽³⁾	RECURSO FINANCEIRO ⁽⁴⁾		PERÍODO DE REALIZAÇÃO ⁽⁵⁾	ESTÁGIO ATUAL ⁽⁶⁾
			VALOR ^(4.1)	FONTE ^(4.2)		
EDITAL NEAD/UESPI/UB N° 002/2020 PROCESSO SELETIVO PARA INGRESSO DOS CURSOS DE LICENCIATURA NA MODALIDADE A DISTÂNCIA PELO SISTEMA UNIVERSIDADE ABERTA DO BRASIL/UB-UESPI/2020.2	2.1. Organização das demandas acadêmicas e administrativas do curso: matrícula, regularização de situação acadêmica de discentes (PNEAD), Início do semestre letivo 2020.1e 2020.2 levantamento de demandas, divulgação das atividades acadêmicas da IES e do curso de Lic. Plena em Letras Português	3.1. Processo seletivo com 1000 vagas, sendo ofertada 35 vagas, em um total de 6 polos, para o curso. Neste processo para o curso de Letras Português foram 1387 inscritos candidatos que concorreram para total de 210 vagas abertas. Destas, apenas 705 candidatos tiveram inscrições deferidas. Após início do curso, com desistências e atender novas demandas, através de aditivos, fizemos uma segunda chamada para os seis polos, convocando mais 45 candidatos classificados.	4.1.1. Não se aplica.	4.2.1. Não se aplica.	5.1. Processo seletivo para os Bloco I e II, correspondente aos períodos 2020.2 e 2021.1. No que corresponde ao Bloco I (referente as informações deste relatório do ano 2020), foram convocados 6 professores. Já para o segundo bloco, total de 7 professores foram aprovados, além dos classificados.	6.1. Atividades finalizadas e em andamento.
1.2. Reuniões com Professores Formadores, Tutores do Curso e alunos.	2.2. Aproximar os diversos agentes que participam no Curso bem como informar sobre a sistemática e andamento do Curso	3.2. . Flexibilização das atividades e dos prazos, conforme as solicitações, demandas e/ou possíveis problemas de acesso; 2) Interações constantes na plataforma e nos demais canais de acesso (grupos de WhatsApp e/ou e-mails) dos alunos, de professores e de coordenações; 3) Reuniões com a coordenação e com tutores (presencial e coordenadores de polo, bem como com professores tutores (presencial e a distância); 4) Reestruturação de um plano de ação envolvendo planejamento entre professor formador e professores tutores. Além de ao menos 2 encontros, via Google Meet, entre professores tutores e suas respectivas turmas, acontecendo em dois importantes momentos: apresentação da(s)	4.1.2 Não se aplica	4.2.2. Não se aplica	5.2. De janeiro a dezembro de 2020.	6.2. Atividades finalizadas.

		disciplina(s), das atividades e prazos e explicação do(s) conteúdo(s) e um último encontro para a revisão final.				
--	--	---	--	--	--	--

<p>1.3.EDITAL NEAD/UESPI/UAAB Nº 003/2020 PROCESSO SELETIVO INTERNO PARA PROFESSORES FORMADORES BOLSISTAS DOS CURSOS DE LICENCIATURAS EM LETRAS/ESPANHOL, LETRAS/PORTUGUÊS, LETRAS/INGLÊS, HISTÓRIA E MATEMÁTICA NA MODALIDADE A DISTÂNCIA</p>	<p>2.3. Deliberar sobre o processo de concepção, consolidação e contínua atualização do Projeto Pedagógico do Curso.</p>	<p>3.3. Processo seletivo para os Blocos I e II, correspondente aos períodos 2020.2 e 2021.1. No que corresponde ao Bloco I (referente as informações deste relatório do ano 2020), foram convocados 6 professores. Já para o segundo bloco, total de 7 professores foram aprovados, além dos classificados.</p>	<p>4.1.3. Não se aplica</p>	<p>4.2.3. Não se aplica</p>	<p>5.3. períodos 2020.2 e 2021.1</p>	<p>6.3. Atividades em andamento.</p>
<p>1.4.EDITAL NEAD/UESPI/UAAB Nº 004/2020 PROCESSO SELETIVO SIMPLIFICADO PARA TUTORES PRESENCIAL E A DISTÂNCIA PARA OS CURSOS DE GRADUAÇÃO NA MODALIDADE A DISTÂNCIA.</p>	<p>2.4. Possibilitar ao acadêmico a consolidação de sua formação através da pesquisa científica que poderá servir de subsídios para trabalhos futuros; provocar no aluno a capacidade de investigação, de síntese e de escrita e desenvolver habilidade em pesquisa articulando os conhecimentos adquiridos ao longo do curso com o processo de investigação e reflexão acerca de um tema e produção da monografia de final de curso.</p>	<p>3.4. Processo seletivo para tutores nas modalidades presencial e a distância, sendo convocados 2 tutores por polo, totalizando 12 profissionais para atender aos polos de: Anísio de Abreu, Castelo do Piauí, Gilbués, Picos, Santa Cruz-PI e Elesbão Veloso.</p>	<p>4.1.4. Não se aplica</p>	<p>4.2.4. Não se aplica</p>	<p>5.4 períodos 2020.2 e 2021.1.</p>	<p>6.4. Atividades finalizadas</p>
<p>1.7. Participação na Comissão elaboradora dos Editais lançados pelo NEAD.</p>	<p>2.7. Elaborar em conjunto com a Direção, Coordenação Pedagógica e Coordenações dos demais Cursos a Minuta dos Editais lançados pelo NEAD no ano de 2020.</p>	<p>3.5. Lançamento de 04 Editais: 002/2020 – Processo Seletivo para alunos. 003/2020 – Processo Seletivo Interno para Professores Bolsistas. 004/2020 – Processo Seletivo Simplificado para Tutores Presencial e a Distância para os Cursos de Graduação na modalidade a Distância. 005/2020 – Processo Seletivo Simplificado para Tutores Presenciais para os Cursos de Graduação a Distância. 006/2020 – Edital para Chamada Pública</p>	<p>4.1.7. Não se aplica</p>	<p>4.2.7. Não se aplica</p>	<p>5.5 Período 2020.</p>	<p>6.7. Atividades finalizadas.</p>

1.8. Participação na Comissão Avaliadora nos Editais lançados pelo NEAD	2.8. Avaliar segundo os critérios estabelecidos em cada Edital elaborado os Candidatos inscritos.	3.6. Processo seletivo com 1000 vagas, sendo ofertada 35 vagas, em um total de 6 polos, para o curso. Neste processo para o curso de Letras Português foram 1387 inscritos candidatos que concorreram para total de 210 vagas abertas. Destas, apenas 705 candidatos tiveram inscrições deferidas. Após início do curso, com desistências e atender novas demandas, através de aditivos, fizemos uma segunda chamada para os seis polos, convocando mais 45 candidatos classificados.	4.1.8. Não se aplica	4.2.8. Não se aplica	5.6. Período 2020	6.8. Atividades finalizadas
1.9. Participação em reuniões administrativas com a Direção do NEAD, Coordenação Pedagógica, Coordenadores dos outros Cursos e demais agentes do NEAD	2.9. Cursos de Nivelamento com professores formadores e tutores.	3.7. Em total de três reuniões, 11/12/2020, 28/01/2021 e 02/02/2021. Nesses encontros tivemos como pauta: orientações gerais, relatórios, funções, plano de trabalho, da plataforma, da avaliação, da interação com o professor formador.	4.1.9. Não se aplica	4.2.9. Não se aplica	5.7 Não houve, o semestre iniciou em dezembro de 2020.	6.9. Atividades finalizadas e em andamento
1.10. Cursos de Nivelamento com alunos.	2.10. Reestruturação de um plano de ação envolvendo planejamento entre professor formador e professores tutores. Além de ao menos 2 encontros, via Google Meet, entre professores tutores e suas respectivas turmas, acontecendo em dois importantes momentos: apresentação da(s) disciplina(s), das atividades e prazos e explanação do(s) conteúdo(s) e um último encontro para a revisão final.	3.8. Interações constantes na plataforma e nos demais canais de acesso (grupos de WhatsApp e/ou e-mails) dos alunos, de professores e de coordenações; Reuniões com a coordenação e com tutores (presencial e coordenadores de polo, bem como com professores tutores (presencial e a distância);	4.1.10. Não se aplica	4.2.10. Não se aplica.	5.8. Não houve, o semestre iniciou em dezembro de 2020	6.10. Atividades finalizadas.



GOVERNO DO ESTADO DO PIAUÍ
UNIVERSIDADE ESTADUAL DO PIAUÍ – UESPI
PRÓ-REITORIA DE ADMINISTRAÇÃO E FINANÇAS- PROPLAN
DIRETORIA DE PLANEJAMENTO E ORÇAMENTO – DIPLAN
DIVISÃO DE DESENVOLVIMENTO INSTITUCIONAL – DDI



RELATÓRIO DE AÇÕES 2020 BIBLIOTECA CENTRAL – BC

**GOVERNO DO ESTADO DO PIAUÍ
UNIVERSIDADE ESTADUAL DO PIAUÍ
CAMPUS POETA TORQUATO NETO
BIBLIOTECA CENTRAL**



AÇÕES REALIZADAS NO ANO BASE 2020

AÇÕES	OBJETIVOS	RESULTADOS ALCANÇADOS	RECURSOS FINANCEIROS	PERÍODO DE REALIZAÇÃO	SITUAÇÃO ATUAL
- Recepção e visita guiada de calouros.	- Apresentar produtos e serviços da BC.	- Alcance de novos usuários e uso dos serviços.	- Não aplicável.	- Durante todos os períodos letivos.	- Suspensão em virtude da pandemia do novo coronavírus. (Decreto n. 18.901, de 19 de março de 2020 e Portaria CONDIR n. 001/2020, de 20 de março de 2020).
- Treinamento para uso do portal de Periódicos da CAPES.	- Capacitar a comunidade universitária para uso das bases do Portal da CAPES.	- Divulgação e uso do Portal pela comunidade uespiana.	- Não aplicável.	- Durante todos os períodos letivos do ano.	- Suspensão em virtude da pandemia do novo coronavírus. (Decreto n. 18.901, de 19 de março de 2020 e Portaria CONDIR n. 001/2020, de 20 de março de 2020).
- Atendimento e solicitação	- Atender a comunidade	- Alcance das	- Não aplicável.	Janeiro a dezembro/2020	- Disponível, através de atendimento remoto, por conta da pandemia do novo coronavírus

de Fichas Catalográficas.	universitária por meio do serviço de catalogação na fonte.	recomendações da ABNT e dos padrões do controle bibliográfico.			
- Atendimento de usuários no setor de Circulação.	- Disponibilizar serviços e produtos da BC.	- Atendimento de empréstimos.	-	- Suspense	- Atendimento suspenso em virtude da pandemia do novo coronavírus (Decreto n. 18.901, de 19 de março de 2020 e Portaria CONDIR n. 001/2020, de 20 de março de 2020). Mas poderá ser prorrogada caso não haja a contratação de Suporte Técnico do SIABI.
- Disponibilização eletrônica do repositório institucional da UESPI. Organização e Alimentação do TEDE (Sistema Teses e Dissertações).	- Dar visibilidade à produção acadêmica institucional.	- Indexação de todas as dissertações depositadas na BC; produzidas pelos Programas de Mestrados da Instituição.	-	- Janeiro a Março de 2020.	- Suspense em virtude da pandemia do novo coronavírus. (Decreto n. 18.901, de 19 de março de 2020 e Portaria CONDIR n. 001/2020, de 20 de março de 2020).
- Desenvolvimento da página eletrônica da Biblioteca Central.	- Disponibilizar biblioteca virtual com livros e periódicos.	- Acesso a acervo digital (24h por dia, 7 dias da semana).	-	- Janeiro a Março de 2020.	- Suspense em virtude do encerramento do contrato de Suporte Técnico do Siabi.
- Atendimento a solicitações da Editora da Uespi.	- Elaborar fichas catalográficas solicitadas pela Editora da Uespi.	- Em andamento.	- Não aplicável.	- Janeiro a dezembro de 2020	- Disponível para novas demandas.
- Participação em Oficinas, Semanas, Congressos, Reuniões e lançamentos.	- Passar por capacitação, aprender, conhecer maneiras de inovação e representar a BC em eventos.	- Criação de novas metas e metodologias para os serviços e produtos da BC.	- PRAD/ PREX / Biblioteca Central / Conselho de Biblioteconomia.	Março a dezembro de 2020	- Sem programação presencial, em decorrência da pandemia do novo coronavírus.
- Reuniões internas com servidores.	- Otimizar serviços. Criação do plano de ações e metas para a BC.	- Definições de metas e metodologias de trabalho.	-	- Setembro a dezembro de 2020	- Aplicações de ações.
- Manutenção do espaço de PEQUENOS REPAROS na BC.	- Através das técnicas de restauração, reparar os livros que sofreram danos,	- Retorno dos livros danificados para o Acervo com boa situação de uso.	- BC/Almoxarifado.	- Suspense	- Suspense em virtude da pandemia do novo coronavírus. (Decreto n.

	evitando seu descarte precoce e mantendo-o acessível ao usuário.				18.901, de 19 de março de 2020 e Portaria CONDIR n. 001/2020, de 20 de março de 2020).
- Sistema de Automação de Biblioteca (Siabi) – suporte técnico	- Obter assistência técnica e suporte do sistema de gerenciamento de acervo, bem como novas atualizações.	-	- Tesouro estadual / convênio.	Contrato suspenso: maio de 2020.	- Suspenso.
- Contratação de Suporte Técnico (Siabi).	- Obter assistência técnica e suporte do sistema de gerenciamento de acervo, bem como novas atualizações.	--	-Tesouro estadual/convênio		- Processo SEI nº 00089.009388/2020-33 (em tramitação)

Teresina, 26 de abril de 2021

Conceição de Maria Bezerra da Silva
Diretora



GOVERNO DO ESTADO DO PIAUÍ
UNIVERSIDADE ESTADUAL DO PIAUÍ – UESPI
PRÓ-REITORIA DE ADMINISTRAÇÃO E FINANÇAS- PROPLAN
DIRETORIA DE PLANEJAMENTO E ORÇAMENTO – DIPLAN
DIVISÃO DE DESENVOLVIMENTO INSTITUCIONAL – DDI



RELATÓRIO DE AÇÕES 2020

NÚCLEO DE INOVAÇÃO TECNOLÓGICA - NIT



GOVERNO DO ESTADO DO PIAUÍ
UNIVERSIDADE ESTADUAL DO PIAUÍ – UESPI
PRÓ-REITORIA DE ADMINISTRAÇÃO E FINANÇAS – PROPLAN
DIRETORIA DE PLANEJAMENTO E ORÇAMENTO – DIPLAN
DIVISÃO DE DESENVOLVIMENTO INSTITUCIONAL – DDI



RELATÓRIO DE AÇÕES REALIZADAS EM TODOS OS ANOS

CAMPUS: Campus Poeta Torquato Neto
SETOR: Núcleo de Inovação Tecnológica

AÇÕES		OBJETIVOS	RESULTADOS ALCANÇADOS	RECURSO FINANCEIRO		PERÍODO DE REALIZAÇÃO	SITUAÇÃO ATUAL
TIPO	NOME						
Ensino	Edital Catalisa ICT	Articulação junto ao SEBRAE visando promover a participação dos pesquisadores da UESPI no edital CATALISA ICT, uma jornada de aceleração que vai oferecer aos pesquisadores capacitação em gestão, mentorias, fomento a projetos e acesso ao universo empresarial.	1 live realizada. 30 pesquisadores participaram da live. 3 projetos aprovados na primeira etapa.	Emenda	n/a	Novembro e dezembro de 2020.	Concluído.
Administrativa (Gestão)	Programa Centelha	O Programa Centelha visa estimular a criação de empreendimentos inovadores e disseminar a cultura empreendedora no Brasil. O NIT participou da avaliação de projetos.	Interação entre UESPI e FAPEPI. Avaliação de projetos.	Sem Recurso	n/a	maio a junho 2020	Concluído



GOVERNO DO ESTADO DO PIAUÍ
UNIVERSIDADE ESTADUAL DO PIAUÍ – UESPI
PRÓ-REITORIA DE ADMINISTRAÇÃO E FINANÇAS – PROPLAN
DIRETORIA DE PLANEJAMENTO E ORÇAMENTO – DIPLAN
DIVISÃO DE DESENVOLVIMENTO INSTITUCIONAL – DDI



Extensao	Semana Nacional de Ciencia e Tecnologia	Fomentar a discussao, divulgacao e integracao das atividades de ensino, pesquisa, extensao, inovacao e empreendedorismo desenvolvidas nas diversas areas com a comunidade interna e externa, por intermedio de trocas de experiencias e ideias entre os diferentes saberes.	Integracao das instituicoes de pesquisa (UFPI, IFPI, UESPI e Embrapa) para a realizacao do evento. Promocao do empreendedorismo e inovacao em todas as grandes regioes do Piaui.	Convenio	EDITAL CNPq/MCTIC NÂ° 03/2020 - SNCT 2020 R\$ 100.000,00	Diante do cenario de pandemia por COVID os eventos do Estado do Piaui iniciaram em outubro de 2020.	Concluido
Extensao	Edital SEBRAEtec	Mapeamento das experiencias dos pesquisadores da UESPI relaciona a atividade de inovacao para credenciamento da IES junto ao sistema SEBRAE por meio do edital SEBRAEtec.	Questionario enviado a todos os pesquisadores que possuem email instrucional, 42 questionarios respondidos. 1 live realizada em parceria com o SEBRAE para sensibilizar e mobilizar os pesquisadores.	Sem Recurso	n/a	Julho a setembro 2020.	Concluido



GOVERNO DO ESTADO DO PIAUÍ
UNIVERSIDADE ESTADUAL DO PIAUÍ – UESPI
PRÓ-REITORIA DE ADMINISTRAÇÃO E FINANÇAS – PROPLAN
DIRETORIA DE PLANEJAMENTO E ORÇAMENTO – DIPLAN
DIVISÃO DE DESENVOLVIMENTO INSTITUCIONAL – DDI



Administrativa(Gestao)	XX Simposio de Pesquisa Cientifica e o XIX Seminario de Iniciacao Cientifica	E um evento caracterizado pela apresentacao dos resultados obtidos em pesquisas cientificas academicas do Programa Institucional de Bolsas de Iniciacao Cientifica - PIBIC e do Programa Institucional de Bolsas de Iniciacao em Desenvolvimento Tecnologico e Inovacao - PIBITI.	Colaboracao entre entre NiiT e PR0P na realizacao do evento Realizacao de palestra sobre Inovacao	Sem Recurso	N/A	09 a 11 de dezembro de 2020.	Concluido
------------------------	--	---	--	-------------	-----	------------------------------	-----------



GOVERNO DO ESTADO DO PIAUÍ
UNIVERSIDADE ESTADUAL DO PIAUÍ – UESPI
PRÓ-REITORIA DE ADMINISTRAÇÃO E FINANÇAS- PROPLAN
DIRETORIA DE PLANEJAMENTO E ORÇAMENTO – DIPLAN
DIVISÃO DE DESENVOLVIMENTO INSTITUCIONAL – DDI



RELATÓRIO DE AÇÕES 2020 NÚCLEO DE CONCURSOS E PROMOÇÃO DE EVENTOS – NUCEPE



GOVERNO DO ESTADO DO PIAUÍ
UNIVERSIDADE ESTADUAL DO PIAUÍ – UESPI
RELATÓRIO DE AÇÕES EXECUTADAS EM 2020
NÚCLEO DE CONCURSOS E PROMOÇÃO DE EVENTOS – NUCEPE



Nº DE ORDEM	AÇÕES	OBJETIVO	RESULTADOS ALCANÇADOS	FONTE	PERÍODO DE REALIZAÇÃO	ESTÁGIO ATUAL
1	PROCESSO SELETIVO RESIDÊNCIAS MÉDICA/2019 Elaboração, organização e execução do Processo Seletivo de Residência Médica das vagas ofertadas pelos Hospitais credenciados pela Comissão Nacional de Residência Médica (CNRM/MEC).	Selecionar Candidatos às 25 vagas dos Programas de Residência Médica distribuídas como segue: Cirurgia geral Programa de Pré-requisito em área área cirúrgica básica Clínica médica Ginecologia e obstetrícia Ortopedia e traumatologia Otorrinolaringologia Medicina Intensiva Nefrologia Cirurgia Vascular Cirurgia do Aparelho Digestivo Coloproctologia Cirurgia Pediátrica Urologia	Seleção concluída com 166 inscritos e aprovação de 25 candidatos	Recursos próprios (Arrecadação) de R\$ 50.100,00	30/12/2019 a 21/02/2020	Concluído e divulgado o relatório de aprovados.
2	SELEÇÃO E MATRÍCULA PARA O PROGRAMA DE PÓS-GRADUAÇÃO EM LETRAS Preenchimento de até 32 (trinta e duas) vagas distribuídas da seguinte forma:	Literatura e Cultura (20 vagas) Linguagem e Cultura (12 vagas)	Seleção concluída com 269 inscritos e aprovação de 32 candidatos	Recursos Próprios	13/11/2020 a 07/04/2021	Concluído e divulgado o relatório de aprovados.

Teresina, Abril de 2021.



GOVERNO DO ESTADO DO PIAUÍ
UNIVERSIDADE ESTADUAL DO PIAUÍ – UESPI
PRÓ-REITORIA DE ADMINISTRAÇÃO E FINANÇAS- PROPLAN
DIRETORIA DE PLANEJAMENTO E ORÇAMENTO – DIPLAN
DIVISÃO DE DESENVOLVIMENTO INSTITUCIONAL – DDI



RELATÓRIO DE AÇÕES 2020

OUVIDORIA



GOVERNO DO ESTADO DO PIAUÍ
UNIVERSIDADE ESTADUAL DO PIAUÍ – UESPI
PRÓ-REITORIA DE ADMINISTRAÇÃO E FINANÇAS – PROPLAN
DIRETORIA DE PLANEJAMENTO E ORÇAMENTO – DIPLAN
DIVISÃO DE DESENVOLVIMENTO INSTITUCIONAL – DDI



RELATÓRIO DE AÇÕES REALIZADAS EM TODOS OS ANOS

CAMPUS: Campus Poeta Torquato Neto
SETOR: Ouvidoria UESPI

AÇÕES		OBJETIVOS	RESULTADOS ALCANÇADOS	RECURSO FINANCEIRO		PERÍODO DE REALIZAÇÃO	SITUAÇÃO ATUAL
TIPO	NOME			Sem Recurso	sem recurso		
Administrativa(Pessoal)	Participação do Encontro Estadual de Ouvidores em comemoração a semana da ouvidoria promovido pela OGE.	Capacitação do ouvidor	Ouvidor capacitado	Sem Recurso	sem recurso	2021	finalizado
Administrativa(Pessoal)	Treinamento online sobre as atualizações nos sistemas de acesso a ouvidoria, ministrado pela OGE	Capacitação do ouvidor	Ouvidor capacitado	Sem Recurso	sem recurso	2020	Finalizado



GOVERNO DO ESTADO DO PIAUÍ
UNIVERSIDADE ESTADUAL DO PIAUÍ – UESPI
PRÓ-REITORIA DE ADMINISTRAÇÃO E FINANÇAS – PROPLAN
DIRETORIA DE PLANEJAMENTO E ORÇAMENTO – DIPLAN
DIVISÃO DE DESENVOLVIMENTO INSTITUCIONAL – DDI



Administrativa(Gestao)	Projeto - S0M0S UESPI, ESTAM0S OUVIND0: Videos de servidores da OGE	Esclarecer duvidas acerca do que e ouvidoria e dos tramites para realizar uma demanda	A divulgacao nas redes sociais da UESPI elevou o numero de demandas	Sem Recurso	Sem recurso	Todo o ano de 2020 ate o fim de 2021	Ativo
Administrativa(Gestao)	Projeto - S0M0S UESPI, ESTAM0S OUVIND0: Campanha de incentivo ao uso do e-mail institucional	Estimular os funcionarios da UESPI a manter ativo e acessar diariamente o e-mail institucional para propiciar um melhor contato nos casos de denuncia	Observacao de melhoria dos contatos nos casos de denuncia	Sem Recurso	sem recurso	2020	ativo



GOVERNO DO ESTADO DO PIAUÍ
UNIVERSIDADE ESTADUAL DO PIAUÍ – UESPI
Ouvidoria da UESPI

Relatório da Ouvidoria

Período de cadastramento das demandas 01/02/2020- 01/02/2021

Manifestações registradas no Sistema de Ouvidorias do Poder Executivo do Estado do Piauí – e-ouv				
Entrada	Setor encaminhado	Tipo de manifestação	Teor da manifestação	Situação
1	Gabinete Reitoria e vice-reitoria	Reclamação	Uso das bandeiras do Brasil e do Estado nos Campis	Encerrada
2		Solicitação	Conteúdo encaminhado por ouvidoria, acerca de solicitação de informação do ministério público	Encerrada
3	PREG/DAA/DMIA/DCAD	Denúncia	Sigiloso	Encerrada
4		Reclamação	O manifestante reclama da não efetivação da matrícula.	Encerrada
5		Reclamação	Sobre falta de informação sobre matrícula no Curso de Medicina	Encerrada
6		Solicitação	Solicitação de concessão de crédito em disciplina, o manifestante é do grupo de risco COVID.	Encerrada
7		Solicitação	Retificação de diploma.	Encerrada
8		Solicitação	Inf. sobre edital de portador de diploma.	Encerrada

9		Solicitação	Declaração que o manifestante não ocupa vaga simultânea.	Encerrada
10		Solicitação	Declaração que o manifestante não ocupa vaga simultânea.	Encerrada
11		Solicitação	Inf processo de exame extraordinário.	Encerrada
12		Solicitação	Inf/orientação para cancelamento de curso.	Encerrada
13		Solicitação	Inf sobre o calendário acadêmico	Encerrada
14		Solicitação	Inf sobre processo de redução de carga-horária	Encerrada
15		Reclamação	Reclamação acerca de trâmites Edital PIBID	Encerrada
16		Solicitação	Informação sobre validação de diploma	Encerrada
17		Solicitação	Inf. sobre política de acessibilidade e LIBRAS	Encerrada
18		Solicitação	Solicitação de emissão de diploma	Resposta Intermediária
19		Denúncia	Sigiloso	Encerrada
20		Reclamação	Solicitação de confecção de diploma	Cadastrada
21		Solicitação	Convalidação de diploma	Encerrada
22		Solicitação	Inf. sobre edital de transferência	Encerrada
23	PROPLAN	Solicitação	Solicitação de ressarcimento de taxa de teste de proficiência.	Encerrada
24		Reclamação	Atraso de bolsa	Encerrada
25		Solicitação	Inf sobre entrega/pagamento produto	Encerrada
26	PRAD/Assessoria Jurídica/DGP/DMSG	Solicitação	Solicitação de documento – não vinculada à instituição	Encerrada
27		Solicitação	Doação de material a ONG.	Encerrada
28		Solicitação	Inf sobre portaria de progressão funcional	Encerrada

29		Solicitação	Inf. sobre procedimento de solicitação de licença médica	Encerrada
30		Solicitação	Inf. sobre tramitação de processo da PREX	Entrada
31				
32	PROP	Solicitação	Inf sobre procedimento para solicitação de certificado	Encerrada
33		Reclamação	Sobre dificuldades no recebimento de certificada de pós-graduação	Encerrada
34	PREX/DAEC	Solicitação	Inf sobre residência Estudantil	Encerrada
35		Solicitação	Inf. sobre tramitação de processo	Encerrada
36		Solicitação	Inf. sobre auxílio pecuniário	Encerrada
Direções/Coordenações/CPAs				
37	Direção CCHL	Solicitação	Inf sobre teste de proficiência em inglês.	Encerrada
38		Solicitação	Inf. exame de proficiência	Encerrada
39		Solicitação	Solicitação de ressarcimento de taxa de proficiência	Encerrada
40		Solicitação	Sobre indeferimento de inscrição de exame de proficiência	Encerrada
41		Reclamação	Edital proficiência com especificidade para Lactante	Encerrada
42	Direção CCSA	Solicitação	Inf sobre processo de mudança de nível de servidor	Resposta Intermediária
43	Coord. Direito/CCHL	Denúncia	Sigiloso	Encerrada
44	Coord. Direito/Parnaíba	Solicitação	Informação sobre matrícula	Encerrada
45	Coord. Letras Português/CCHL	Reclamação	Recebimento de certificado	Encerrada
46		Solicitação	Solicitação de informações do curso de direito para pesquisa acadêmica.	Encerrada

47	Coord. Odontologia	Solicitação	Inf sobre grade curricular.	Encerrada
48	Coord. Direito Picos	Solicitação	Inf sobre o projeto "Direito na Rede".	Encerrada
49	Coord. Ciências Contábeis/CCSA	Reclamação	Reintegração de curso	Encerrada
50	Coord. de Física/CCN	Solicitação	4 solicitações do mesmo demandante com teores similares acerca da reintegração do curso.	Encerrada
51				
52				
53				
54	CCS/CPA	Solicitação	Inf sobre processo de mudança de classe de servidor.	Encerrada
55	CCS/CPA	Solicitação	Inf sobre processo de mudança de classe de servidor.	Arquivada por duplicidade
Outros Setores				
56	Direção do CEA	Denúncia	Sigiloso	Encerrado
57	NUCEPE	Solicitação	Inf sobre pagamento	Cadastrado
58	ASCON	Solicitação	Inf sobre Guest Post no site da UESPI	Encerrada
59		Denúncia	Acerca de conteúdo publicado nas redes sociais UESPI	Encerrada
60	Biblioteca	Solicitação	Solicitação de doação de livros	Encerrada
61	NEAD	Reclamação	Ingresso curso História EAD	Encerrada
62		Reclamação	Edital EAD	Encerrada
63		Solicitação	Informação sobre Edital de seleção	Encerrada
64	Demandas sem identificação encaminhada a todas as pró-reitorias	Reclamação	Reclamação sobre a utilização do sistema SEI pela administração da Universidade, o demandando reclama de prazos e formas de encaminhamento de processos	Encerrado com nota no site.
Manifestações registradas no Sistema de Serviço de Informação ao Cidadão – e-sic				

65	DTIC	Solicitação de informação	de	Informação sobre adoção de sistema eletrônico de ensino	Encerrada
66		Solicitação		Solicitação de inf. acesso ao aluno on-line	Encerrada
67		Solicitação		Inf. sobre acesso institucional ao SEI	Encerrada
68		Solicitação		Orientação de primeiro acesso ao aluno on-line	Encerrada
69		Solicitação		Inf. que não tem acesso ao e-mail institucional	Encerrada
70		Reclamação		Dificuldades no acesso ao aluno online	Encerrada
71		Solicitação de informação	de	Informação sobre ambiente de aprendizado eletrônico.	Encerrada
72	PROPLAN	Solicitação de informação	de	Solicitação de informação sobre balanço patrimonial	Encerrada

Jose Luiz Silva Sá

 Dr José Luiz Silva Sá
 Ouvidor da UESPI



GOVERNO DO ESTADO DO PIAUÍ
UNIVERSIDADE ESTADUAL DO PIAUÍ – UESPI
PRÓ-REITORIA DE ADMINISTRAÇÃO E FINANÇAS- PROPLAN
DIRETORIA DE PLANEJAMENTO E ORÇAMENTO – DIPLAN
DIVISÃO DE DESENVOLVIMENTO INSTITUCIONAL – DDI



RELATÓRIO DE AÇÕES 2020 PLANO NACIONAL DE FORMAÇÃO DE PROFESSORES DA EDUCAÇÃO BÁSICA – PARFOR



GOVERNO DO ESTADO DO PIAUÍ
UNIVERSIDADE ESTADUAL DO PIAUÍ – UESPI
PRÓ-REITORIA DE ADMINISTRAÇÃO E FINANÇAS – PROPLAN
DIRETORIA DE PLANEJAMENTO E ORÇAMENTO – DIPLAN
DIVISÃO DE DESENVOLVIMENTO INSTITUCIONAL – DDI



RELATÓRIO DE AÇÕES REALIZADAS EM TODOS OS ANOS
CAMPUS: Campus Não Cadastrado
SETOR: PLANO NACIONAL DE FORMAÇÃO DE PROFESSORES PARFOR

AÇÕES		OBJETIVOS	RESULTADOS ALCANÇADOS	RECURSO FINANCEIRO		PERÍODO DE REALIZAÇÃO	SITUAÇÃO ATUAL
TIPO	NOME						
Administrativa(Infraestrutura)	Selecao dos Professores Formadores por meio do EDITAL PARFOR 01/2020	Selecionar 72 Professores Formadores para ministrar as disciplinas do V periodo dos cursos do PARFOR	Selecao dos 72 Professores Formadores	Emenda	Nao houve recurso	10/10 a 30/10/2020	Periodo V, de todos os cursos, cursado e concluido.
Ensino	Realizacao do periodo letivo 2020.1	Oferecer as aulas referentes ao periodo letivo 2020.1	Periodo letivo 2020.1 concluido e finalizado	Convênio	Pagamento das bolsas dos Professores Formadores realizada pela CAPES	09/11/2020 a 22/12/2020	Periodo letivo 2020.1 realizado e finalizado
Administrativa(Gestao)	REUNIOES ORDINARIAS e EXTRAORDINARIAS	Discutir as demandas inerentes ao PARFOR, bem como as surgidas por conta da situacao pandemica.	Demandas ordinarias atendidas; Demandas surgidas, por conta da pandemia, tambem atendidas, como o lancamento do edital para as aulas do periodo 2020.1 apos aplicacao de questionario de sondagem.	Sem Recurso	Sem Recurso	Semanalmente, nas quartas-feiras.	Demandas atendidas com base nas deliberacoes nas reunioes.



GOVERNO DO ESTADO DO PIAUÍ
UNIVERSIDADE ESTADUAL DO PIAUÍ – UESPI
PRÓ-REITORIA DE ADMINISTRAÇÃO E FINANÇAS – PROPLAN
DIRETORIA DE PLANEJAMENTO E ORÇAMENTO – DIPLAN
DIVISÃO DE DESENVOLVIMENTO INSTITUCIONAL – DDI



Administrativa(Gestao)	Aplicacao e computacao dos resultados de questionario de sondagem para realizacao do periodo 2020.1, de forma remota	Aplicar questionario de sondagem com alunos matriculados nos cursos do PARFOR, para possibilidade de realizacao de aulas remotas.	Apos computacao dos resultados do questionario, percebeu-se a possibilidade de execucao do periodo 2020.1, de forma remota	Sem Recurso	Sem Recurso	07/2020 a 09/10	Execucao das aulas apos a computacao do resultado do questionario
------------------------	--	---	--	-------------	-------------	-----------------	---



GOVERNO DO ESTADO DO PIAUÍ
UNIVERSIDADE ESTADUAL DO PIAUÍ – UESPI
PRÓ-REITORIA DE ADMINISTRAÇÃO E FINANÇAS- PROPLAN
DIRETORIA DE PLANEJAMENTO E ORÇAMENTO – DIPLAN
DIVISÃO DE DESENVOLVIMENTO INSTITUCIONAL – DDI



RELATÓRIO DE AÇÕES 2020 CENTRO DE CIÊNCIAS SOCIAIS APLICADAS – CCSA



GOVERNO DO ESTADO DO PIAUÍ

UNIVERSIDADE ESTADUAL DO PIAUÍ – UESPI CENTRO DE CIÊNCIAS SOCIAIS APLICADAS - CCSA



RELATÓRIO DAS AÇÕES ADMINISTRATIVAS
REALIZADAS NO ANO DE 2020

SETOR - CAMPUS - NÚCLEO: CCSA / TORQUATO NETO / PIRAJÁ
RESPONSÁVEL: PROFA. MS. PATRICIA CALDAS MENESES PIRES FERREIRA

AÇÕES	OBJETIVOS	RECURSOS FINANCEIROS	RECURSOS ALCANÇADOS	PERÍODO DE REALIZAÇÃO	SITUAÇÃO ATUAL
1. Trocas de janelas das Salas de aula dos Setores 10 e 14	Melhorar a estrutura física das Salas de aula.	Suprimento de Fundos do CCSA	00	Semestre 2020.1	
2. Colocação de quadro de vidro e instalação de Data show em todas as Salas de aula - Setor 11	Melhorar a estrutura física das Salas de aula e oferecer uma melhor condição física para comunidade acadêmica	Suprimento de Fundos do CCSA	00	Semestre 2020.1	
3. Pintura das áreas externas de todas as áreas do CCSA	Melhorar a estrutura física das áreas externas oferecer uma melhor condição física para comunidade acadêmica	Suprimento de Fundos do CCSA	00	Semestre 2020.1	
4. II Forbepi – Forum Bibliotecário	Promover aos discentes e docentes a atualização de conhecimentos nas áreas específicas a partir de palestras, Minicursos e Oficinas.	Coordenação do Curso Professores e alunos	00	Semestre 2020.2	
5. Projeto de Extensão (CABIBLIO)	Objetivo: Promover a integração e troca de experiências entre pesquisadores, professores profissionais e estudantes do curso de Biblioteconomia	Coordenação do Curso Professores e alunos	00	Semestre 2020.2	

Prof. Ms. Patricia Caldas M. Pires Ferreira
Diretora - CCSA
Matrícula 178897-3
Portaria Nº 026/2021



**RELATÓRIO DAS AÇÕES ADMINISTRATIVAS
REALIZADAS NO ANO DE 2020 – Continuação**

SETOR - CAMPUS - NÚCLEO: CCSA / TORQUATO NETO / PIRAJÁ
RESPONSÁVEL: PROFA. MS. PATRICIA CALDAS MENESES PIRES FERREIRA

AÇÕES	OBJETIVOS	RECURSOS FINANCEIROS	RECURSOS ALCANÇADOS	PERÍODO DE REALIZAÇÃO	SITUAÇÃO ATUAL
6. LIGA ACADÊMICA DE DIREITO CONSTITUCIONAL (LADIC)	Objetivo: Difundir o conhecimento de Direito em a advocacia e prática do Direito Constitucional	Coordenação do Curso de Direito e CA	00	Semestre 2020.2	
7. III SEMINÁRIO DO GRUPO DE PESQUISA DE DIREITO CIVIL CONSTITUCIONAL: A HUMANIZAÇÃO DO DIREITO CIVIL CONSTITUCIONAL NOS DIAS ATUAIS.	Objetivo: Estimular a iniciação científica a pesquisa	Coordenação do Curso Direito	00	Semestre 2020.2	
8. Reforma e mudança das Coordenações do CCSA para setor - 10	Objetivo: promover uma melhor comunicação entre Direção, Coordenadores e comunidade acadêmica	Suprimento de Fundos do CCSA	Suprimento de Fundos do CCSA	Semestre 2020.2	

Prof. Ms. Patrícia Caldas M. Pires Ferreira
Diretora - CCSA
Matrícula 178897-3
Portaria Nº 026/2011



GOVERNO DO ESTADO DO PIAUÍ
UNIVERSIDADE ESTADUAL DO PIAUÍ - UESPI
CENTRO DE CIÊNCIAS SOCIAIS APLICADAS - CCSA
**RELATÓRIO DAS AÇÕES ADMINISTRATIVAS
REALIZADAS NO ANO DE 2020 – Continuação**



SETOR - CAMPUS - NÚCLEO: CCSA / TORQUATO NETO / PIRAJÁ
RESPONSÁVEL: PROFA. MS. PATRICIA CALDAS MENESES PIRES FERREIRA

AÇÕES	OBJETIVOS	RECURSOS FINANCEIROS	RECURSOS ALCANÇADO	PERÍODO DE REALIZAÇÃO	SITUAÇÃO ATUAL
9.Reforma completa do Setor 14 cobertura de espaço e jardim	Melhorar a estrutura física do espaço para melhor atender comunidade acadêmica	Suprimento de Fundos do CCSA	00	Semestre 2020.2	
10.Orçamento Domestico: importante para gerenciar sua vida financeira	Objetivo: Promover aos discentes e docentes a atualização de conhecimentos de como gerenciar melhor sua vida financeira	Coordenação Curso de Ciências Contábeis	00	Semestre 2020.2	
11. Construção de Calçada do estacionamento - CCSA	Objetivo: Oferecer uma melhor estrutura e funcionamento do estacionamento.	Suprimento de Fundos do CCSA	00	Semestre 2020.2	
12. Curso Direto do Trabalho	Objetivo: Proporcionar a Comunidade Acadêmica do Curso melhor conhecimento sobre Direitos Trabalhista	Coordenação do Curso e CA do Curso	00	Semestre 2020.2	

Profa. Ms. Patrícia Caldas M. Pires Ferreira
Diretora - CCSA
Matrícula 178897-3
Portaria Nº 026/2021



GOVERNO DO ESTADO DO PIAUÍ
UNIVERSIDADE ESTADUAL DO PIAUÍ – UESPI
PRÓ-REITORIA DE ADMINISTRAÇÃO E FINANÇAS- PROPLAN
DIRETORIA DE PLANEJAMENTO E ORÇAMENTO – DIPLAN
DIVISÃO DE DESENVOLVIMENTO INSTITUCIONAL – DDI



RELATÓRIO DE AÇÕES 2020

CENTROS DE ENSINO



GOVERNO DO ESTADO DO PIAUÍ
UNIVERSIDADE ESTADUAL DO PIAUÍ – UESPI
PRÓ-REITORIA DE ADMINISTRAÇÃO E FINANÇAS- PROPLAN
DIRETORIA DE PLANEJAMENTO E ORÇAMENTO – DIPLAN
DIVISÃO DE DESENVOLVIMENTO INSTITUCIONAL – DDI



RELATÓRIO DE AÇÕES 2020 CENTRO DE TECNOLOGIA E URBANISMO – CTU



GOVERNO DO ESTADO DO PIAUÍ
UNIVERSIDADE ESTADUAL DO PIAUÍ – UESPI
PRÓ-REITORIA DE ADMINISTRAÇÃO E FINANÇAS – PROPLAN
DIRETORIA DE PLANEJAMENTO E ORÇAMENTO – DIPLAN
DIVISÃO DE DESENVOLVIMENTO INSTITUCIONAL – DDI



1

RELATÓRIO DE AÇÕES REALIZADAS EM 2020

CAMPUS: Campus Poeta Torquato Neto
SETOR: Centro de Tecnologia e Urbanismo

AÇÕES		OBJETIVOS	RESULTADOS ALCANÇADOS	RECURSO FINANCEIRO		PERÍODO DE REALIZAÇÃO	SITUAÇÃO ATUAL
TIPO	NOME						
Administrativa(Infraestrutura)	Recuperacao de piso na area comum do CTU	Recuperar piso danificado	Melhoria da infraestrutura	Suprimento de Fundos	R\$ 5.520,60	Nov a Dez	Em andamento
Administrativa(Infraestrutura)	Reforma das instalacoes (eletrica e ar condicionado) do CFAF â€” Bloco Eng. Eletrica	Manutencao	Instalacoes revisadas e adequadas as necessidades atuais	Suprimento de Fundos	R\$ 3.865,00	out a dez	Em andamento
Administrativa(Infraestrutura)	Manutencao do Telhado do CTU	Manutencao	Manutencao do predio	Suprimento de Fundos	R\$ 1.500,00	abril	Finalizado
Administrativa(Infraestrutura)	Reforma do telhado do CFAF â€” Bloco Eng. Eletrica	Manutencao e recuperacao	Instalacoes revisadas e adequadas as necessidades	Suprimento de Fundos	R\$ 1.718,60	out a dez	Concluido
Administrativa(Infraestrutura)	Redefinicao da area administrativa - CTU	Adequar os espacos fisicos	Melhoria dos espacos administrativos	Suprimento de Fundos	R\$ 588,00	maio	Finalizado
Administrativa(Infraestrutura)	Reforma de Banheiros	Adaptacao do espaco a legislacao de acessibilidade	Melhoria da infraestrutura - Banheiros adaptados	Suprimento de Fundos	R\$ 12.605,07	Agosto a dez	Em andamento



GOVERNO DO ESTADO DO PIAUÍ
UNIVERSIDADE ESTADUAL DO PIAUÍ – UESPI
PRÓ-REITORIA DE ADMINISTRAÇÃO E FINANÇAS – PROPLAN
DIRETORIA DE PLANEJAMENTO E ORÇAMENTO – DIPLAN
DIVISÃO DE DESENVOLVIMENTO INSTITUCIONAL – DDI



2

Administrativa(Infraestrutura)	Elevacao das paredes do corredor central - CTU	Melhorar conforto termico	Melhoria da infraestrutura	Suprimento de Fundos	R\$ 2265,34	maio a dez	Em andamento
Administrativa(Infraestrutura)	Reforma das instalacoes fisicas do CFAF à€ Bloco Eng. Eletrica	Redefinicao de espacos	Espacos adequados as atividades do curso	Suprimento de Fundos	R\$ 2.750,00	set a dez	Concluido
Administrativa(Infraestrutura)	Reforma de Banheiros	Adequacao de espaco a legislacao de acessibilidade	Banheiros adaptados	Doacao	R\$ 15.000,00	jun a dez	Em andamento
Administrativa(Gestao)	Manutencao das atividades do CTU	Garantir o bom andamento das atividades	Realizacao das atividades sem prejuizos.	Suprimento de Fundos	R\$ 4.187,39	durante todo o ano	Em andamento



GOVERNO DO ESTADO DO PIAUÍ
UNIVERSIDADE ESTADUAL DO PIAUÍ – UESPI
PRÓ-REITORIA DE ADMINISTRAÇÃO E FINANÇAS- PROPLAN
DIRETORIA DE PLANEJAMENTO E ORÇAMENTO – DIPLAN
DIVISÃO DE DESENVOLVIMENTO INSTITUCIONAL – DDI



RELATÓRIO DE AÇÕES 2020 CENTRO DE CIÊNCIAS DA SAÚDE – CCS

GOVERNO DO ESTADO DO PIAUÍ
UNIVERSIDADE ESTADUAL DO PIAUÍ
PRÓ-REITORIA DE ADMINISTRAÇÃO E FINANÇAS – PROPLAN
DIRETORIA DE PLANEJAMENTO E ORÇAMENTO – DIPLAN
DIVISÃO DE DESENVOLVIMENTO INSTITUCIONAL - DDI

RELATÓRIO DE AÇÕES REALIZADAS EM 2020

Curso de Bacharelado em Enfermagem – Campus Poeta Torquato Neto – Centro de Ciências da Saúde

COORDENAÇÃO DE ENFERMAGEM / CAMPUS TORQUATO NETO / CENTRO DE CIÊNCIAS DA SAÚDE - CCS					
AÇÕES	OBJETIVOS	RESULTADOS ALCANÇADOS	RECURSO FINANCEIRO	PERÍODO DE REALIZAÇÃO	SITUAÇÃO ATUAL
Reuniões do Colegiado	Deliberar assuntos relativos ao Curso. Avaliar projetos e ações de alunos e professores do Curso.	Apreciação de pautas de interesse de Alunos e Professores.	Recurso próprio.	Reuniões mensais	Em andamento
Núcleo Docente Estruturante	Analisar propostas de realinhamento e alterações do PPC.	Apreciação de pautas de interesse de Alunos e Professores.	Recurso próprio.	Reuniões mensais	Em andamento
Elaboração de Encargos Docentes	(a) Construir quadro contendo distribuição de disciplinas entre	Registro de Encargos junto ao Campus e à Pró-Reitoria de	Recurso próprio.	Novembro/ 2020	Concluído.

GOVERNO DO ESTADO DO PIAUÍ
UNIVERSIDADE ESTADUAL DO PIAUÍ
PRÓ-REITORIA DE ADMINISTRAÇÃO E FINANÇAS – PROPLAN
DIRETORIA DE PLANEJAMENTO E ORÇAMENTO – DIPLAN
DIVISÃO DE DESENVOLVIMENTO INSTITUCIONAL - DDI

	seus ministrantes e blocos correspondentes; (b) Elaborar horário acadêmico semestral com disciplinas e respectivos professores e turnos; (c) Registrar Encargos no sistema e encaminhá-los à Pró-Reitoria de Ensino e Graduação (PREG).	Ensino e Graduação (PREG).			
III Encontro Pedagógico do Curso de Enfermagem	Inovações no ensino e aprimoramento na pesquisa para Enfermagem	a) Participaram 52 professores, entre todos os campos (Picos, Parnaíba, Floriano e Teresina) dos cursos de	Recurso próprio.	Julho/2020	Concluído.

GOVERNO DO ESTADO DO PIAUÍ
UNIVERSIDADE ESTADUAL DO PIAUÍ
PRÓ-REITORIA DE ADMINISTRAÇÃO E FINANÇAS – PROPLAN
DIRETORIA DE PLANEJAMENTO E ORÇAMENTO – DIPLAN
DIVISÃO DE DESENVOLVIMENTO INSTITUCIONAL - DDI

		enfermagem da UESPI.			
Recepção de calouros	(a) Apresentação da estrutura da IES (b) Apresentação da estrutura pedagógica do curso	Recebimento de novos discentes à IES; Participaram 12 alunos.	Recurso próprio.	Agosto/2020	Concluído.
Semana do Discente	a) Apresentação ao aluno no novo contexto de ensino da UESPI – Ensino Remoto; (b) Apresentação de plataformas e Sala de aula virtual; c) Apresentação do cenário para a enfermagem e de novos campos de atuação em	Inserção dos discentes em um novo contexto de ensino na IES; Participaram 59 alunos nas discussões apresentadas.	Recurso próprio.	Agosto/2020	Concluído.

GOVERNO DO ESTADO DO PIAUÍ
UNIVERSIDADE ESTADUAL DO PIAUÍ
PRÓ-REITORIA DE ADMINISTRAÇÃO E FINANÇAS – PROPLAN
DIRETORIA DE PLANEJAMENTO E ORÇAMENTO – DIPLAN
DIVISÃO DE DESENVOLVIMENTO INSTITUCIONAL - DDI

	tempos de COVID-19.				
Processos Internos	a) Julgar processos de reintegração de discentes.	Reintegração de discentes	Recurso próprio.	Julho a dezembro de 2020	Concluído
Curso de Formação Continuada: Ferramentas da Ação Didática UESPI 2020	Adquirir conhecimentos de tecnologia remota para aulas on line	Conhecimento e informação sobre TECNOLOGIAS REMOTAS	Recurso próprio	CH 60h 2020	Concluído
Curso Nivelamento Para Aulas Remotas	Capacitação docente aulas remotas	De grande importância para a atividade docente.	PREX-UESPI	04/09/20 a 11/09/20 20 horas	Concluído
Curso Sistema Eletrônico de Informações - SEII USAR	Capacitação para usar o Sistema Eletrônico de Informações	Curso prático. Excelente para habilitar o uso do SEI	Recurso Próprio	20/07/20 a 19/08/20 20 horas	Concluído

GOVERNO DO ESTADO DO PIAUÍ
UNIVERSIDADE ESTADUAL DO PIAUÍ
PRÓ-REITORIA DE ADMINISTRAÇÃO E FINANÇAS – PROPLAN
DIRETORIA DE PLANEJAMENTO E ORÇAMENTO – DIPLAN
DIVISÃO DE DESENVOLVIMENTO INSTITUCIONAL - DDI

Orientações de trabalho de conclusão de curso (TCC)	Orientar os discentes em estágio final de curso de graduação sobre os procedimentos para a elaboração do TCC.	(i) montagem do aparato experimental para a análise do objeto de estudo; (ii) Correção da revisão bibliográfica a ser inserida na monografia de tcc; (iii) Correção da escrita feita pelo aluno na monografia	Recurso próprio.	Janeiro a dezembro de 2020	Orientações em andamento.
Orientação de TCC II: Conservação dos imunobiológicos do Programa	- Avaliar o processo de conservação dos imunobiológicos nas salas de vacinas de um município do estado do Piauí.	—	Recurso próprio.	Janeiro a dezembro de 2020	Orientações em andamento.

GOVERNO DO ESTADO DO PIAUÍ
UNIVERSIDADE ESTADUAL DO PIAUÍ
PRÓ-REITORIA DE ADMINISTRAÇÃO E FINANÇAS – PROPLAN
DIRETORIA DE PLANEJAMENTO E ORÇAMENTO – DIPLAN
DIVISÃO DE DESENVOLVIMENTO INSTITUCIONAL - DDI

<p>Nacional de Imunização</p> <p>Profª Samira Rêgo Martins de Deus Leal</p>					
<p>Orientação de TCC II: Perfil sociodemográfico e de saúde de moradores em situação de rua em uma capital do nordeste.</p> <p>Profª Samira Rêgo Martins de Deus Leal</p>	<p>Analisar o perfil sociodemográfico e de saúde dos moradores em situação de rua, acolhidos numa casa pastoral, em uma capital do nordeste.</p>	—	<p>Recurso próprio.</p>	<p>Janeiro a dezembro de 2020</p>	<p>Orientações em andamento.</p>

GOVERNO DO ESTADO DO PIAUÍ
UNIVERSIDADE ESTADUAL DO PIAUÍ
PRÓ-REITORIA DE ADMINISTRAÇÃO E FINANÇAS – PROPLAN
DIRETORIA DE PLANEJAMENTO E ORÇAMENTO – DIPLAN
DIVISÃO DE DESENVOLVIMENTO INSTITUCIONAL - DDI

Orientação de TCC II:	Analisar a prevalência de internações hospitalares e óbitos por amputações em membros inferiores no estado do Piauí Orientadora: Elyrose Sousa Brito Rocha Orientanda: Palloma Tamy Ferreira Duarte	—	Recurso próprio.	Janeiro a dezembro de 2020	Orientações em andamento.
------------------------------	---	---	------------------	----------------------------	---------------------------

GOVERNO DO ESTADO DO PIAUÍ
UNIVERSIDADE ESTADUAL DO PIAUÍ
PRÓ-REITORIA DE ADMINISTRAÇÃO E FINANÇAS – PROPLAN
DIRETORIA DE PLANEJAMENTO E ORÇAMENTO – DIPLAN
DIVISÃO DE DESENVOLVIMENTO INSTITUCIONAL - DDI

<p>Orientação de TCC II:</p>	<p>IMPACTO DA PANDEMIA DA COVID-19 NA SAÚDE DE PROFISSIONAIS DA SAÚDE: revisão da literatura</p> <p>Orientadora: Elyrose Sousa Brito Rocha</p> <p>Orientando: José Ilson de Arruda Filho</p>	<p style="text-align: center;">_____</p>	<p>Recurso próprio</p>	<p>Janeiro a dezembro de 2020</p>	<p>Orientações em andamento.</p>
<p>Orientação de TCC II: (Profa. Dra. Roberta Fortes Santiago): Perfil dos indivíduos acometidos pelo</p>	<p>Analisar o perfil sociodemográfico dos indivíduos acometidos pelo novo coronavírus no Piauí, no</p>	<p style="text-align: center;">_____</p>	<p>Recurso próprio</p>	<p>Janeiro a dezembro de 2020</p>	<p>Orientações em andamento.</p>

GOVERNO DO ESTADO DO PIAUÍ
UNIVERSIDADE ESTADUAL DO PIAUÍ
PRÓ-REITORIA DE ADMINISTRAÇÃO E FINANÇAS – PROPLAN
DIRETORIA DE PLANEJAMENTO E ORÇAMENTO – DIPLAN
DIVISÃO DE DESENVOLVIMENTO INSTITUCIONAL - DDI

novo coronavírus no Piauí	período de 2020-2021.				
Orientação de TCC II:(Profa. Dra. Roberta Fortes Santiago): Perfil epidemiológico dos óbitos maternos por hemorragia pós-parto no Brasil	Analisar o perfil epidemiológico dos óbitos maternos por hemorragia pós-parto no Brasil, no período de 2009-2019.	—	Recurso próprio	Janeiro a dezembro de 2020	Orientações em andamento.
Orientação de Projeto de Pesquisa cadastrado PROP:	USO DA BOLSA DE COLOSTOMIA NA PERSPECTIVA DA MULHER QUE A VIVÊNCIA	-	-	-	Em andamento

GOVERNO DO ESTADO DO PIAUÍ
UNIVERSIDADE ESTADUAL DO PIAUÍ
PRÓ-REITORIA DE ADMINISTRAÇÃO E FINANÇAS – PROPLAN
DIRETORIA DE PLANEJAMENTO E ORÇAMENTO – DIPLAN
DIVISÃO DE DESENVOLVIMENTO INSTITUCIONAL - DDI

Orientação de Projeto de Pesquisa cadastrado PROP:	Acompanhamento de resultados do teste rápido de Leishmaniose Visceral em um hospital público na cidade de Teresina, Piauí	-	-	-	Concluído
Orientação de Projeto de Pesquisa cadastrado PROP:	Conhecimento do graduando da área da saúde sobre Segurança do Paciente: elaboração e aplicabilidade de um instrumento de avaliação Coordenadora/ orientadora: Elyrose Sousa Brito Rocha	—	Recurso próprio	Agosto de 2019 à julho de 2021	Em andamento

GOVERNO DO ESTADO DO PIAUÍ
UNIVERSIDADE ESTADUAL DO PIAUÍ
PRÓ-REITORIA DE ADMINISTRAÇÃO E FINANÇAS – PROPLAN
DIRETORIA DE PLANEJAMENTO E ORÇAMENTO – DIPLAN
DIVISÃO DE DESENVOLVIMENTO INSTITUCIONAL - DDI

	Discente colaboradora/ orientanda: Teresa Amélia Carvalho de Oliveira				
LIGA ACADÊMICA:	LIGA ACADÊMICA DE INFECTOLOGIA PARA ENFERMAGEM (LAINE-UESPI)	-	-	-	Concluído
LIGA ACADÊMICA:	Liga Acadêmica de Enfermagem em Segurança do Paciente e Qualidade do Cuidado (LAESPQC-UESPI)	—	Recurso próprio	Dezembro de 2020 à Novembro de 2021	Em andamento (Foi organizada, submetida e aprovada pela PREX em 2020. Inicia-se as atividades em 2021)

GOVERNO DO ESTADO DO PIAUÍ
UNIVERSIDADE ESTADUAL DO PIAUÍ
PRÓ-REITORIA DE ADMINISTRAÇÃO E FINANÇAS – PROPLAN
DIRETORIA DE PLANEJAMENTO E ORÇAMENTO – DIPLAN
DIVISÃO DE DESENVOLVIMENTO INSTITUCIONAL - DDI

	Coordenadora: Elyrose Sousa Brito Rocha				
LIGA ACADÊMICA:	Liga Acadêmica Transdisciplinar em cuidados paliativos Coordenadora : Anneth Cardoso Basilio da Silva			Início : Março de 2021	
Orientação de PIBIC:	Determinar a prevalência de ansiedade em estudantes de enfermagem de uma instituição de ensino superior.	Espera-se com essa pesquisa ter conhecimento acerca do desenvolvimento de ansiedade em estudantes de ensino superior do curso de enfermagem. Relacionando o cotidiano da vida	Recursos próprios	Agosto/2020 a Julho/2021.	Em andamento

GOVERNO DO ESTADO DO PIAUÍ
UNIVERSIDADE ESTADUAL DO PIAUÍ
PRÓ-REITORIA DE ADMINISTRAÇÃO E FINANÇAS – PROPLAN
DIRETORIA DE PLANEJAMENTO E ORÇAMENTO – DIPLAN
DIVISÃO DE DESENVOLVIMENTO INSTITUCIONAL - DDI

		acadêmica às horas de sono, consumo de álcool e uso de medicamentos. Identificando os níveis de ansiedade desses estudantes. Além disso, correlacionar com a idade, sexo, ocupação remunerada, locomoção até a instituição entre outros fatores que favorecem o desenvolvimento de ansiedade.			
Orientação de PIBIC:	HIASMIM OLIVEIRA SOUSA. AVALIAÇÃO DO PERFIL EPIDEMIOLÓGICO DE ADOLESCENTES ACOMETIDOS POR	-	-	-	Em andamento

GOVERNO DO ESTADO DO PIAUÍ
UNIVERSIDADE ESTADUAL DO PIAUÍ
PRÓ-REITORIA DE ADMINISTRAÇÃO E FINANÇAS – PROPLAN
DIRETORIA DE PLANEJAMENTO E ORÇAMENTO – DIPLAN
DIVISÃO DE DESENVOLVIMENTO INSTITUCIONAL - DDI

	HIV/AIDS ATENDIDOS EM UM HOSPITAL DE REFERÊNCIA EM TERESINA. Início: 2020. Iniciação científica (Graduando em Enfermagem) - Universidade Estadual do Piauí. (Orientador).				
Orientação de PIBIC:	DANIELE PORTELA ARAÚJO. AVALIAÇÃO DO DESFECHO CLÍNICO DE PACIENTES PORTADORES DE LEISHMANIOSE VISCERAL EM USO DE GLUCANTIME EM UM HOSPITAL DE REFERÊNCIA NA CIDADE DE TERESINA, PIAUÍ. Início: 2020. Iniciação científica (Graduando em Enfermagem) - Universidade Estadual do Piauí. (Orientador).	-	-	-	Em andamento
Orientação de PIBIC:	EMANUELLE DA COSTA GOMES. AVALIAÇÃO DAS REAÇÕES ADVERSAS ASSOCIADAS À ANFOTERICINA B LIPOSSOMAL (AMBISOME) NO TRATAMENTO DA	-	-	-	Em andamento

GOVERNO DO ESTADO DO PIAUÍ
UNIVERSIDADE ESTADUAL DO PIAUÍ
PRÓ-REITORIA DE ADMINISTRAÇÃO E FINANÇAS – PROPLAN
DIRETORIA DE PLANEJAMENTO E ORÇAMENTO – DIPLAN
DIVISÃO DE DESENVOLVIMENTO INSTITUCIONAL - DDI

	LEISHMANIOSE VISCERAL NUM HOSPITAL DE REFERÊNCIA EM TERESINA, PIAUÍ. Início: 2020. Iniciação científica (Graduando em Enfermagem) - Universidade Estadual do Piauí. (Orientador).				
Orientação de PIBIC:	Avaliar o índice de conformidade do indicador de qualidade do cuidado de enfermagem "Verificação de lesões cutâneas pós-infiltrativas", antes e após intervenção educativa com equipe de enfermagem.	—	Bolsa PIBIC UESPI	Agosto de 2020 à Agosto de 2021	Em andamento

GOVERNO DO ESTADO DO PIAUÍ
UNIVERSIDADE ESTADUAL DO PIAUÍ
PRÓ-REITORIA DE ADMINISTRAÇÃO E FINANÇAS – PROPLAN
DIRETORIA DE PLANEJAMENTO E ORÇAMENTO – DIPLAN
DIVISÃO DE DESENVOLVIMENTO INSTITUCIONAL - DDI

	<p>Orientadora: Elyrose Sousa Brito Rocha</p> <p>Orientando: Vitor Kauê de Melo Alves</p>				
Orientação de PIBEU:	Acompanhamento de resultados do teste rápido de Leishmaniose Visceral em um hospital público na cidade de Teresina, Piauí	Esse projeto tem como objetivo avaliar o impacto do uso de um teste de diagnóstico rápido para a leishmaniose visceral sobre a prática clínica num hospital público em Teresina, Piauí.	-	-	Em andamento
Orientação de PIBEU:	Grupo de pesquisa Doenças Tropicais Negligenciadas	Grupo de pesquisa destinado ao estudo de Doenças Tropicais Negligenciadas.	-	-	Em andamento
Orientação de PIBEU:	PROGRAMA PACIENTE SEGURO: MELHORANDO A SEGURANÇA DO PACIENTE EM UM HOSPITAL PÚBLICO DE ENSINO	Fortalecer as ações desenvolvidas em relação às metas internacionais de segurança do paciente no cenário do projeto, colaborando com	Foram realizadas capacitação de profissionais de saúde, realizamos coletas de indicadores e	bolsa pibeu ano 2020.	Encerrado e entregue relatório final

GOVERNO DO ESTADO DO PIAUÍ
UNIVERSIDADE ESTADUAL DO PIAUÍ
PRÓ-REITORIA DE ADMINISTRAÇÃO E FINANÇAS – PROPLAN
DIRETORIA DE PLANEJAMENTO E ORÇAMENTO – DIPLAN
DIVISÃO DE DESENVOLVIMENTO INSTITUCIONAL - DDI

		redução dos eventos adversos fomentando a ampliação de conhecimentos dos discentes na temática.	observamos a importância dos impactos positivos no contexto hospitalar, como também, para a melhoria na assistência paciente/cliente. Além disso, conseguimos vivenciar experiências que nos ampliou o conhecimento na temática. Diante desse contexto, o programa é muito além de uma vivência profissional na vida do		
--	--	---	---	--	--

GOVERNO DO ESTADO DO PIAUÍ
UNIVERSIDADE ESTADUAL DO PIAUÍ
PRÓ-REITORIA DE ADMINISTRAÇÃO E FINANÇAS – PROPLAN
DIRETORIA DE PLANEJAMENTO E ORÇAMENTO – DIPLAN
DIVISÃO DE DESENVOLVIMENTO INSTITUCIONAL - DDI

			graduando, pois impacta em nossa vida pessoal.		
Participação / Membro do CEP:	Avaliação de projetos de pesquisas com seres humanos	Não se aplica	Não se aplica	Não se aplica	Membro do CEP
Participação / Membro do CEP:	Vice coordenação. Avaliação de projetos de pesquisas com seres humanos. Palestras/ Atividades educativas sobre Normas/ Resoluções que regem as pesquisas com seres humanos no	—	Recurso próprio	Janeiro de 2020 à Dezembro de 2020	Membro do CEP (atual)

GOVERNO DO ESTADO DO PIAUÍ
UNIVERSIDADE ESTADUAL DO PIAUÍ
PRÓ-REITORIA DE ADMINISTRAÇÃO E FINANÇAS – PROPLAN
DIRETORIA DE PLANEJAMENTO E ORÇAMENTO – DIPLAN
DIVISÃO DE DESENVOLVIMENTO INSTITUCIONAL - DDI

	Brasil, bem como processo de submissão ao CEP Docente: Elyrose Sousa Brito Rocha				
Participação/ Membro do CEUA	Avaliação de projetos de pesquisas que envolve animais	Não se aplica	Não se aplica	Não se aplica	Coordenador do CEUA
Participação/ Membro do CIPIT	Elaboração e discussão dos Editais dos programas de iniciação científica e tecnológica	Não se aplica	Não se aplica	Não se aplica	Membro do CIPIT
Participação/ Membro da CPA/ CCS	Avaliação de progressões e promoções docentes do CCS	Não se aplica	Não se aplica	Janeiro de 2020 à Dezembro de 2020	Membro da CPA (atual)

GOVERNO DO ESTADO DO PIAUÍ
UNIVERSIDADE ESTADUAL DO PIAUÍ
PRÓ-REITORIA DE ADMINISTRAÇÃO E FINANÇAS – PROPLAN
DIRETORIA DE PLANEJAMENTO E ORÇAMENTO – DIPLAN
DIVISÃO DE DESENVOLVIMENTO INSTITUCIONAL - DDI

	Teresina, Campus Poeta Torquato Neto Membro CPA: Elyrose Sousa Brito Rocha				
Publicação de artigo:	Clima de segurança do paciente na perspectiva da enfermagem	Não se aplica	Não se aplica	Não se aplica	Rev. Bras. Enferm. vol.73 no.6 Brasília 2020 (Reben)Epub Sep 07, 2020 http://dx.doi.org/10.1590/0034-7167-2019-0606
Publicação de artigo: (Profa. Dra. Roberta Fortes Santiago)	Avaliação de objeto virtual de aprendizagem sobre pré-natal para adolescentes	Não se aplica	Não se aplica	Não se aplica	Acta Paulista de Enfermagem, v. 33, p. 1-12

GOVERNO DO ESTADO DO PIAUÍ
UNIVERSIDADE ESTADUAL DO PIAUÍ
PRÓ-REITORIA DE ADMINISTRAÇÃO E FINANÇAS – PROPLAN
DIRETORIA DE PLANEJAMENTO E ORÇAMENTO – DIPLAN
DIVISÃO DE DESENVOLVIMENTO INSTITUCIONAL - DDI

	grávidas na atenção básica.				
Publicação de artigo: (Profa. Dra. Roberta Fortes Santiago)	Intensive care nursing practice in the prevention and control of neonatal infection	Não se aplica	Não se aplica	Não se aplica	International Journal of Development Research, v. 10, p. 42511-42515
Publicação de artigo: (Profa. Dra. Roberta Fortes Santiago)	Epidemiologia das ocorrências pediátricas de urgência e emergência.	Não se aplica	Não se aplica	Não se aplica	International Journal of Development Research, v. 10, p. 38564-38566

GOVERNO DO ESTADO DO PIAUÍ
UNIVERSIDADE ESTADUAL DO PIAUÍ
PRÓ-REITORIA DE ADMINISTRAÇÃO E FINANÇAS – PROPLAN
DIRETORIA DE PLANEJAMENTO E ORÇAMENTO – DIPLAN
DIVISÃO DE DESENVOLVIMENTO INSTITUCIONAL - DDI

Publicação de artigo (Prof. Elyrose Sousa Brito Rocha)	ALTERAÇÕES SENSÓRIO-MOTORAS E FATORES ASSOCIADOS EM PACIENTES COM DIABETES MELLITUS	Não se aplica	Recurso próprio	2020	Texto & Contexto Enfermagem 2020, v. 29: e20180508 ISSN 1980-265X DOI https://doi.org/10.1590/1980-265X-TCE-2018-0508
Publicação de artigo (Prof. Elyrose Sousa Brito Rocha)	PREVALÊNCIA DE LESÕES POR PRESSÃO EM PACIENTES INTERNADOS EM UM HOSPITAL PRIVADO DE TERESINA-PI	Não se aplica	Recurso próprio	2020	International Journal of Development Research, Vol. 10, Issue, 11, pp. 41941-41945, November, 2020

GOVERNO DO ESTADO DO PIAUÍ
UNIVERSIDADE ESTADUAL DO PIAUÍ
PRÓ-REITORIA DE ADMINISTRAÇÃO E FINANÇAS – PROPLAN
DIRETORIA DE PLANEJAMENTO E ORÇAMENTO – DIPLAN
DIVISÃO DE DESENVOLVIMENTO INSTITUCIONAL - DDI

Publicação de artigo (Prof. Sarai de Brito Cardoso)	CONHECIMENTO DOS DISCENTES DE ENFERMAGEM SOBRE CUIDADOS PALIATIVOS	Não se aplica	Não se aplica	Não se aplica	REVISTA ENFERMAGEM ATUAL IN DERME, v. 91, p. 57-64, 2020. http://dx.doi.org/10.31011/reaid-2020-v.91-n.29-art.576
Publicação de artigo (Prof. Sarai de Brito Cardoso)	RISCO PARA MORTALIDADE EM PRÉ-OPERATÓRIO DE REVASCULARIZAÇÃO DO MIOCÁRDIO	Não se aplica	Não se aplica	Não se aplica	RESEARCH, SOCIETY AND DEVELOPMENT, v. 9, p. 8822/8, 2020. http://dx.doi.org/10.33448/rsd-v9i8.5595
Publicação de Resumos em Anais de Eventos	Perfil de Pesquisadores Científicos das Regiões Nordeste e Sudeste do Brasil: resultados preliminares	Não se aplica	Não se aplica	Não se aplica	I SIMPÓSIO ON LINE DE BIOLOGIA DA UESPI ISBN: 978-65-990292-7-1

GOVERNO DO ESTADO DO PIAUÍ
UNIVERSIDADE ESTADUAL DO PIAUÍ
PRÓ-REITORIA DE ADMINISTRAÇÃO E FINANÇAS – PROPLAN
DIRETORIA DE PLANEJAMENTO E ORÇAMENTO – DIPLAN
DIVISÃO DE DESENVOLVIMENTO INSTITUCIONAL - DDI

Publicação em Anais de Eventos	PREVALÊNCIA DE HEPATITE C NO MUNICÍPIO DE TERESINA	Não se aplica	Não se aplica	Não se aplica	CONGRESSO ACERVO + https://doi.org/10.25248/ana-is.e6674.2021
Publicação em Anais de Eventos	PERFIL EPIDEMIOLÓGICO DOS CASOS DE MENINGITE NOTIFICADOS NO ESTADO DO PIAUÍ, 2010-2019	Não se aplica	Não se aplica	Não se aplica	CONGRESSO ACERVO + https://doi.org/10.25248/ana-is.e6674.2021
Publicação em Anais de Eventos	PERFIL EPIDEMIOLÓGICO	Não se aplica	Não se aplica	Não se aplica	CONGRESSO ACERVO + https://doi.org/10.25248/ana-is.e6674.2021

GOVERNO DO ESTADO DO PIAUÍ
UNIVERSIDADE ESTADUAL DO PIAUÍ
PRÓ-REITORIA DE ADMINISTRAÇÃO E FINANÇAS – PROPLAN
DIRETORIA DE PLANEJAMENTO E ORÇAMENTO – DIPLAN
DIVISÃO DE DESENVOLVIMENTO INSTITUCIONAL - DDI

	O DA LEISHMANIOSE VISCERAL HUMANA NO ESTADO DO PIAUÍ, BRASIL, 2012-2019				
Publicação em Anais de Eventos	TUBERCULOSE NO ESTADO DO PIAUÍ, BRASIL: PANORAMA EPIDEMIOLÓGIC O NO PERÍODO DE 2010 A 2019	Não se aplica	Não se aplica	Não se aplica	CONGRESSO ACERVO + <a href="https://doi.org/10.25248/ana
is.e6674.2021">https://doi.org/10.25248/ana is.e6674.2021

GOVERNO DO ESTADO DO PIAUÍ
UNIVERSIDADE ESTADUAL DO PIAUÍ
PRÓ-REITORIA DE ADMINISTRAÇÃO E FINANÇAS – PROPLAN
DIRETORIA DE PLANEJAMENTO E ORÇAMENTO – DIPLAN
DIVISÃO DE DESENVOLVIMENTO INSTITUCIONAL - DDI

Publicação em Anais de Eventos	<p style="text-align: center;">PERFIL EPIDEMIOLÓGICO DOS CASOS DE SÍFILIS CONGÊNITA NOTIFICADOS NO ESTADO DO</p> <p style="text-align: center;">PIAUÍ, BRASIL, NO PERÍODO DE 2009 A 2018</p>	Não se aplica	Não se aplica	Não se aplica	<p style="text-align: center;">CONGRESSO ACERVO + <a href="https://doi.org/10.25248/ana
 is.e6674.2021">https://doi.org/10.25248/ana is.e6674.2021</p>
Curso de Especialização em Estomaterapia					

GOVERNO DO ESTADO DO PIAUÍ
UNIVERSIDADE ESTADUAL DO PIAUÍ
PRÓ-REITORIA DE ADMINISTRAÇÃO E FINANÇAS – PROPLAN
DIRETORIA DE PLANEJAMENTO E ORÇAMENTO – DIPLAN
DIVISÃO DE DESENVOLVIMENTO INSTITUCIONAL - DDI

<p>Capítulos de livros publicados</p>	<p>Silva, Mariana Pereira Barbosa ; Alves, Vitor Kauê de Melo ; Oliveira, Annyelli Victória Moura ; Silva, Adriana Borges Ferreira da ; Oliveira, Janiele Soares de ; Nascimento, Dimily Kaelem Carvalho do ; Barbosa, Ana Carine de Oliveira ; Ribeiro, Reberson do Nascimento ; Correia, Wanderlane Sousa ; Falcão, Carla Patrícia Moreira ; Machado, Bruno Abílio da Silva ; Silva, Mauro Roberto Biá da . SEGURANÇA DO PACIENTE NA ADMINISTRAÇÃO DE MEDICAMENTOS EM PEDIATRIA: UMA REVISÃO DE LITERATURA. Propostas, Recursos e Resultados nas Ciências da Saúde 5. 1ed.: Atena Editora, 2020, v. , p. 149-155.</p>	<p style="text-align: center;">-</p>	<p style="text-align: center;">-</p>	<p style="text-align: center;">-</p>	<p style="text-align: center;">-</p>
--	---	--------------------------------------	--------------------------------------	--------------------------------------	--------------------------------------

GOVERNO DO ESTADO DO PIAUÍ
UNIVERSIDADE ESTADUAL DO PIAUÍ
PRÓ-REITORIA DE ADMINISTRAÇÃO E FINANÇAS – PROPLAN
DIRETORIA DE PLANEJAMENTO E ORÇAMENTO – DIPLAN
DIVISÃO DE DESENVOLVIMENTO INSTITUCIONAL - DDI

Participação em eventos, congressos, exposições e feiras	I Congresso Nacional em Science e Saúde (Edição Especial COVID-19). IMPLICAÇÕES NA SAÚDE MENTAL DA POPULAÇÃO DURANTE PANDEMIA DA COVID-19: UMA REVISÃO INTEGRATIVA. 2020. (Congresso).	-	-	-	-
Participação em eventos, congressos, exposições e feiras	I Congresso Nacional em Science e Saúde (Edição Especial COVID-19). INCIDENCIA DE LESÃO POR PRESSÃO EM UNIDADES DA TERAPIA INTENSIVA. 2020. (Congresso).	-	-	-	-
Participação em eventos, congressos, exposições e feiras	III Simpósio Multiprofissional em Saúde da Mulher. Avaliação para Medidas de Prevenção para Candidíase Vulvovaginal:	-	-	-	-

GOVERNO DO ESTADO DO PIAUÍ
UNIVERSIDADE ESTADUAL DO PIAUÍ
PRÓ-REITORIA DE ADMINISTRAÇÃO E FINANÇAS – PROPLAN
DIRETORIA DE PLANEJAMENTO E ORÇAMENTO – DIPLAN
DIVISÃO DE DESENVOLVIMENTO INSTITUCIONAL - DDI

	Uma Revisão Bibliográfica.. 2020. (Simpósio).				
	Plataforma Brasil: submissão e tramitação de projetos de pesquisa. 2020. (Outra).	-	-	-	-

GOVERNO DO ESTADO DO PIAUÍ
UNIVERSIDADE ESTADUAL DO PIAUÍ
PRÓ-REITORIA DE ADMINISTRAÇÃO E FINANÇAS – PROPLAN
DIRETORIA DE PLANEJAMENTO E ORÇAMENTO – DIPLAN
DIVISÃO DE DESENVOLVIMENTO INSTITUCIONAL - DDI

RELATÓRIO DE AÇÕES REALIZADAS EM 2020

COORDENAÇÃO DE FISIOTERAPIA/CAMPUS TORQUATO NETO/CENTRO DE CIÊNCIAS DA SAÚDE-FACIME					
ações	OBJETIVOS	RESULTADOS ALCANÇADOS	RECURSO FINANCEIRO	PERÍODO DE REALIZAÇÃO	SITUAÇÃO ATUAL
Reuniões do Colegiado	Deliberar assuntos relativos ao Curso. Avaliar projetos e ações de alunos e professores do Curso.	Apreciação de pautas de interesse de Alunos e Professores.	Recurso próprio.	Reuniões mensais	Em andamento
Núcleo Docente Estruturante	Analisar propostas de realinhamento e alterações do PPC.	Apreciação de pautas de interesse de Alunos e Professores.	Recurso próprio.	Reuniões mensais	Em andamento
Elaboração de Encargos Docentes	(a) Construir quadro contendo distribuição de disciplinas entre seus ministrantes e blocos correspondentes; (b) Elaborar horário acadêmico semestral com disciplinas e respectivos professores e turnos; (c) Registrar Encargos no sistema e encaminhá-los à Pró-Reitoria de Ensino e Graduação (PREG).	Registro de Encargos junto ao Campus e à Pró-Reitoria de Ensino e Graduação (PREG).	Recurso próprio.	Outubro/ 2020	Concluído.
Recepção de calouros	(a) Apresentação da estrutura da IES (b) Apresentação da estrutura pedagógica do curso	Recebimento de novos discentes à IES.	Recurso próprio.	Janeiro/2021	Concluído.
Orientação PIBIC Estado da Qualidade do sono e da qualidade de vida dos	Analisar a qualidade do sono e da qualidade de vida dos	Foram coletados 100 dados apenas do quarto período, devido ao isolamento social da COVID 19. Idade média de 20 anos, 47% do sexo masculino, 41% da área	Não	2019.2 e 2020.1	Concluído

GOVERNO DO ESTADO DO PIAUÍ
UNIVERSIDADE ESTADUAL DO PIAUÍ
PRÓ-REITORIA DE ADMINISTRAÇÃO E FINANÇAS – PROPLAN
DIRETORIA DE PLANEJAMENTO E ORÇAMENTO – DIPLAN
DIVISÃO DE DESENVOLVIMENTO INSTITUCIONAL - DDI

estudantes do quarto e quinto períodos de uma universidade pública	estudantes de uma universidade pública.	de humanas, 20% das Exatas e 17% das biológicas. 87% dos estudantes apresentaram má qualidade do sono e a qualidade de vida foi razoável, em torno de 64%.			
Orientação PIBIC Estudo da qualidade do sono e de vida de estudantes dos terceiro e quarto períodos da área da saúde	Analisar a qualidade do sono e de vida de estudantes dos terceiro e quarto períodos da área da saúde	Foram coletados 34 dados apenas do terceiro período, devido ao isolamento social da COVID 19. Idade média de 19 anos, 73% do sexo feminino, estudam 2:30h em casa e dormem em torno de 6h/noite	Não	2019.2 e 2020.1	Concluído
Orientação de Projeto de Pesquisa cadastrado PROP Correlação da Qualidade do Sono e Sonolência Excessiva Diurna de escolares do ensino médio	Correlacionar a qualidade do sono e sonolência excessiva diurna de escolares do ensino médio.	55 participantes, idade média de 15 anos, estudam em torno de 2 horas em casa diariamente	Não	2020.1 e 2020.2	Concluído
Orientação de TCC Avaliação da qualidade do sono em idosos de uma unidade básica de saúde	Correlacionar o envelhecimento com a qualidade do sono	22 idosos, idade média de 72 anos apresentaram qualidade de sono ruim, 45% apresentaram risco alto para apnéia do sono. Porém baixa correlação entre a idade e a qualidade do sono $r = 0,186$ e $p = 0,407$.	Não	2020.1 e 2020.2	Concluído

GOVERNO DO ESTADO DO PIAUÍ
UNIVERSIDADE ESTADUAL DO PIAUÍ
PRÓ-REITORIA DE ADMINISTRAÇÃO E FINANÇAS – PROPLAN
DIRETORIA DE PLANEJAMENTO E ORÇAMENTO – DIPLAN
DIVISÃO DE DESENVOLVIMENTO INSTITUCIONAL - DDI

Orientação de TCC Estudo comparativo da qualidade do sono em praticantes de exercício físico de diferentes turnos	Comparar a qualidade do sono de praticantes de exercício físico em diferentes turnos.	Foram coletados dados de 50 participantes até o momento e iniciou-se a análise dos dados.	Não	2019.2 até o momento	em andamento
Liga do Sono Programa de Extensão	Ensinar e qualificar acadêmicos e profissionais da área da saúde sobre o SONO e Promover saúde das pessoas, famílias e comunidades por meio de ações voltadas às orientações sobre o SONO	5 palestras virtuais com especialistas na área e posts sobre sonambulismo e Paralisia do Sono em mídias sociais	Não	2020.2 até o momento	em andamento
Orientação PIBIC Estudo da qualidade do sono e de vida de estudantes do quinto período da área da saúde	Analisar a qualidade do sono e de vida de estudantes do quinto período da área da saúde	Foram coletados dados de 36 participantes	Não	2020.2 até o momento	em andamento
Orientação de PIBIC A associação da Qualidade do Sono com a Qualidade de Vida em Estudantes do quinto período de uma Universidade Pública	Correlacionar a qualidade do sono com a qualidade de vida de estudantes de universidade pública	Foram coletados dados de 99 estudantes de 18 cursos da UESPI do quinto período durante o período letivo e também durante o período de recesso para análise comparativa.	Não	2020.2 até o momento	em andamento
Orientação de Projeto de Pesquisa cadastrado PROP Estudo do padrão do sono e fatores interferentes no sono	Avaliar o padrão de sono e investigar os fatores que interferem no sono de pacientes	Foram coletados dados de 34 pacientes	Não	2020.2 até o momento	em andamento

GOVERNO DO ESTADO DO PIAUÍ
UNIVERSIDADE ESTADUAL DO PIAUÍ
PRÓ-REITORIA DE ADMINISTRAÇÃO E FINANÇAS – PROPLAN
DIRETORIA DE PLANEJAMENTO E ORÇAMENTO – DIPLAN
DIVISÃO DE DESENVOLVIMENTO INSTITUCIONAL - DDI

de pacientes internados na enfermaria de um hospital público	internados na enfermaria de um hospital público				
Orientação de TCC Avaliação da qualidade do sono e o risco de apneia do sono em hipertensos na atenção básica	Avaliar a qualidade do sono, o nível de sonolência e o risco de apneia do sono em pacientes hipertensos	Foram coletados dados de 42 pacientes em duas UBS de Teresina	Não	2020.1 até o momento	em andamento
Orientação de TCC Avaliação do sono e nível de sonolência em puérperas	Avaliar o sono e nível de sonolência em puérperas	Em fase de submissão ao CEP	Não	2020.1 até o momento	em andamento
Coordenação da IX Jornada de Fisioterapia	Promover o conhecimento dos docentes, discentes e fisioterapeutas a cerca das inovações e potencialidades nas mais diversas áreas da Fisioterapia	Apresentação de trabalhos Compartilhamento de saberes	Recurso Próprio	2020	concluído
Coordenação de Grupo de Estudo em Neonatologia	Promover conhecimento na área de neonatologia	Palestras nos diversos temas na área produção de artigos	Não	2020	concluído
Orientação de TCC Aluno Paulo Roberto	Contribuição do Fisioterapeuta com o uso da estimulação sensoriomotora em prematuros	em coleta	não	2019 ate o momento	em andamento
Orientação TCC Vivia Rhavena Pimentel Costa	Análise das repercussões da música de ninar nos aspectos fisiológicos de recém-nascidos internados nos leitos canguru de uma maternidade de Teresina	Submetido ao cep	não	2020- ate o momento	em andamento
Orientação de Tcc Thaísa Lima Riedel	A percepção de usuários de duas unidades básicas de saúde em relação à atuação do	aprovado pelo cep coleta de dados	não	2020 até o momento	em andamento

GOVERNO DO ESTADO DO PIAUÍ
UNIVERSIDADE ESTADUAL DO PIAUÍ
PRÓ-REITORIA DE ADMINISTRAÇÃO E FINANÇAS – PROPLAN
DIRETORIA DE PLANEJAMENTO E ORÇAMENTO – DIPLAN
DIVISÃO DE DESENVOLVIMENTO INSTITUCIONAL - DDI

	Fisioterapeuta na atenção primária				
Orientação de PIBIC: CORRELAÇÃO ENTRE FATORES DE RISCOS E DOR LOMBAR EM ACADÊMICOS DE FISIOTERAPIA DE UMA INSTITUIÇÃO DE ENSINO SUPERIOR PÚBLICA - Maria Hannele Morais Barreiros	Identificar os fatores associados à dor lombar em acadêmicos de uma IES pública	Em fase de coleta de dados	Próprio	2020 - 2021	Em andamento
Orientação de PIBIC: PERFIL DA PÓS GRADUAÇÃO NAS REGIÕES NORDESTE E SUDESTE DO BRASIL - Jassira de Sousa Nascimento da Luz	Descrever o perfil de Pesquisadores de Pós-Graduação de Instituições Públicas nas regiões Nordeste e Sudeste.	Em fase de coleta de dados	Próprio	2020 - 2021	Em andamento
Orientação TCC Kamylla Farias de Oliveira	Estágio Supervisionado de Fisioterapia Cardiorrespiratória em um Hospital Público de Teresina: Relato de Experiência	O registro da experiência vivida durante o estágio possibilitou uma análise através de um campo de visão mais amplo permitindo discutir melhorias e soluções para o serviço.	Próprio	2020	Concluído

GOVERNO DO ESTADO DO PIAUÍ
UNIVERSIDADE ESTADUAL DO PIAUÍ
PRÓ-REITORIA DE ADMINISTRAÇÃO E FINANÇAS – PROPLAN
DIRETORIA DE PLANEJAMENTO E ORÇAMENTO – DIPLAN
DIVISÃO DE DESENVOLVIMENTO INSTITUCIONAL - DDI

Liga Acadêmica de Fisioterapia em Terapia Manual -LAFITEM	Promover o desenvolvimento científico incentivando alunos e profissionais convidados, habilitar para o mercado de trabalho, suprir possíveis deficiências relacionadas ao conhecimento de terapia manual, discutir a relevância da abordagem fisioterapêutica no tratamento e promover raciocínio crítico dos alunos.	Participação e interação de alunos e palestrantes com troca de conhecimentos e experiências.	Próprio	2019-2020	Finalizada
PROGRAMA DE EXTENSÃO - GEPECOMF-PI	Grupo de estudos, pesquisa e extensão em comportamento motor e funcionalidade do Piauí	Desenvolvimento de estudos, pesquisa e projetos de extensão em diversas áreas de Fisioterapia (comportamento motor e funcionalidade)	recurso próprio	janeiro a dezembro 2020	Em andamento
PROJETO DE EXTENSÃO: CIRCUITO DE LIVES EM ALUSAO AO MAIO AMARELO	Mobilizar alunos, profissionais, público no geral, sobre a conscientização da importância de um trânsito seguro; divulgar orientações e reflexões acerca da segurança viária.	Conscientização sobre a importância da segurança viária	recurso próprio	07, 14, 21, 26 de maio de 2020.	Concluído
PROJETO DE EXTENSÃO: 3 SLIDES 3 MINUTOS	Mobilizar alunos, profissionais, público no geral, sobre o conhecimento de vários	Aprendizado de vários assuntos na área de fisioterapia e interatividade com especialistas	recurso próprio	01/09 a 30/12/2020	Concluído

GOVERNO DO ESTADO DO PIAUÍ
UNIVERSIDADE ESTADUAL DO PIAUÍ
PRÓ-REITORIA DE ADMINISTRAÇÃO E FINANÇAS – PROPLAN
DIRETORIA DE PLANEJAMENTO E ORÇAMENTO – DIPLAN
DIVISÃO DE DESENVOLVIMENTO INSTITUCIONAL - DDI

	assuntos relacionados a Fisioterapia, de maneira rápida e objetiva				
PROJETO DE EXTENSÃO: I GINCANA ONLINE EM ALUSÃO AO DIA MUNDIAL DO AVC	Mobilizar alunos, profissionais, público em geral, sobre a conscientização da importância de se conhecer mais sobre o AVC para possibilitar a prevenção, cuidado e reabilitação.	Conhecimento e informação sobre conceito, quadro clínico, tratamento, intervenções e reabilitação em pacientes com AVC	recurso próprio	Outubro/2020	Concluído
TCC da discente Bárbara Hélen Vieira e Silva Santos	TÍTULO: Comprometimento Sensorio-motor de pacientes Pós-Acidente Vascular Encefálico	Defesa de TCC e Artigo submetido e em análise para publicação	recurso próprio	Novembro/2020	Concluído
TCC PERCEÇÃO DO CORPO NO ENVELHECIMENTO EM IDOSOS ACOMPANHADOS PELO NASF - TERESINA/PI	Analisar a percepção do envelhecimento do corpo em idosos na comunidade através da metodologia da tenda do conto	Foi elaborada a aplicação da metodologia, no entanto o projeto foi interrompido pelo isolamento necessário na situação de pandemia Orientou-se a execução de uma revisão integrativa. Após consenso com a acadêmica, em outubro de 2020 optou-se pela mesma defender como projeto de TCC um PIBIC sob orientação de outro docente.	recurso próprio	outubro/2020	Concluído

GOVERNO DO ESTADO DO PIAUÍ
UNIVERSIDADE ESTADUAL DO PIAUÍ
PRÓ-REITORIA DE ADMINISTRAÇÃO E FINANÇAS – PROPLAN
DIRETORIA DE PLANEJAMENTO E ORÇAMENTO – DIPLAN
DIVISÃO DE DESENVOLVIMENTO INSTITUCIONAL - DDI

TCC CONCEPÇÕES DE SAÚDE NO ENVELHECIMENTO: REFLEXÕES DE PESSOAS ACOLHIDAS EM CENTRO DE CONVIVÊNCIA EM TERESINA - PI	Investigar o conceito e percepções de saúde em idosas - pesquisa qualitativa	Devido à pandemia, está sendo organizado para este mês de março um live onde todas as participantes poderão responder às questões norteadoras propostas.Revisão Integrativa em fase de elaboração.	Recurso próprio	2019.1- ATUAL	Em andamento
PIBIC "AUTO-CUIDADO EM CUIDADORES: APROXIMAÇÕES COM O COTIDIANO DE QUEM CUIDA DA PESSOA INSERIDA NO TRANSTORNO DO ESPECTRO DO AUTISMO"	Investigar os conceitos e práticas de auto-cuidado adotadas por cuidadores de pessoas inseridas no TEA - pesquisa qualitativa	12 mulheres participaram da entrevista e apresentaram que auto-cuidado é olhar para si, ter tempo para si, cuidar-se. Apontaram que ir ao salão de beleza, ficar sozinha ou com amigos são as principais atitudes adotadas.	Recurso próprio	2019.2 até 2020.1	Concluído
PIBIC CONCEPÇÕES DE SAÚDE NO ENVELHECIMENTO: REFLEXÕES DE PESSOAS ACOLHIDAS EM CENTRO DE CONVIVÊNCIA EM TERESINA - PI	Investigar o conceito e percepções de saúde em idosas - pesquisa qualitativa	Devido à pandemia, está sendo organizado para este mês de março um live onde todas as participantes poderão responder às questões norteadoras propostas.Revisão Integrativa em fase de elaboração.	Recurso próprio	2020.2 - ATUAL	Em andamento
PIBIC REFLEXÕES SOBRE CORPO NA FORMAÇÃO EM SAÚDE: APROXIMAÇÕES SOBRE	Investigar concepções, conceitos, e reflexões dos acadêmicos do curso de fisioterapia a respeito do	Entrevista feita a todos os acadêmicos do atual 10 período do curso de fisioterapia, em fase de elaboração de artigo científico.	Recurso próprio	2020.2- ATUAL	Em andamento

GOVERNO DO ESTADO DO PIAUÍ
UNIVERSIDADE ESTADUAL DO PIAUÍ
PRÓ-REITORIA DE ADMINISTRAÇÃO E FINANÇAS – PROPLAN
DIRETORIA DE PLANEJAMENTO E ORÇAMENTO – DIPLAN
DIVISÃO DE DESENVOLVIMENTO INSTITUCIONAL - DDI

CONCEITOS E POSSIBILIDADES ENTRE ACADÊMICOS DE FISIOTERAPIA	corpo, na perspectiva de sua formação universitária				
PIBEU "VEM PRA RODA: ESPAÇOS CONSTRUTIVOS DE DIÁLOGOS E SABERES SOBRE O TRANSTORNO DO ESPECTRO DO AUTISMO"	Roda de diálogo para discussão de temas relativos à produção sensível do cuidado em saúde para cuidadores e pessoas inseridas no transtorno do espectro do autismo	Elaboração de relato de experiência, criação de canal do You Tube e perfil no Instagram para divulgação de informações e criação de grupo de discussão via Whats App	Recurso próprio	2020.1 até janeiro de 2021	Concluído
Veruska Croseberger Reuniões do Colegiado	Deliberar assuntos relativos ao Curso. Avaliar projetos e ações de alunos e professores do Curso.	Apreciação de pautas de interesse de Alunos e Professores.	Recurso próprio	Reuniões mensais	Em andamento
PIBIC AVALIAÇÃO DA DOR E SUAS CONSEQUÊNCIAS EM IDOSOS DEMENCIADOS RESIDENTES EM INSTITUIÇÕES DE LONGA PERMANÊNCIA	Avaliar a dor em idosos com comprometimento cognitivo e comunicação verbal limitada e a influência dessa sintomatologia na mobilidade e independência funcional.	Levantamento Bibliográfico Devido a pandemia não foi possível dar início a coleta de dados pela necessidade de contato presencial e direto com idosos institucionalizados, apesar das autorizações prévias das ILPIs para a realização da pesquisa	Recurso próprio	2020.2-ATUAL	Em andamento
Orientação de Projeto de Pesquisa cadastrado PROP AVALIAÇÃO DA DOR E SUAS CONSEQUÊNCIAS EM IDOSOS	Avaliar a dor em idosos com comprometimento cognitivo e comunicação verbal limitada e a influência dessa sintomatologia na mobilidade e independência funcional.	Levantamento Bibliográfico Devido a pandemia não foi possível dar início a coleta de dados pela necessidade de contato presencial e direto com idosos institucionalizados, apesar das autorizações prévias das	Recurso próprio	2020.2-ATUAL	Em andamento

GOVERNO DO ESTADO DO PIAUÍ
UNIVERSIDADE ESTADUAL DO PIAUÍ
PRÓ-REITORIA DE ADMINISTRAÇÃO E FINANÇAS – PROPLAN
DIRETORIA DE PLANEJAMENTO E ORÇAMENTO – DIPLAN
DIVISÃO DE DESENVOLVIMENTO INSTITUCIONAL - DDI

DEMECIADOS RESIDENTES EM INSTITUIÇÕES DE LONGA PERMANÊNCIA		ILPIs para a realização da pesquisa			
TCC Larissa Kelly de Araújo Cardoso Avaliação da dor e suas consequências em idosos demenciados residentes em Instituições de Longa Permanência	Avaliar a dor em idosos com comprometimento cognitivo e comunicação verbal limitada e a influência dessa sintomatologia na mobilidade e independência funcional.	Levantamento Bibliográfico Devido a pandemia não foi possível dar início a coleta de dados pela necessidade de contato presencial e direto com idosos institucionalizados, apesar das autorizações prévias das ILPIs para a realização da pesquisa	Recurso próprio	2020.2-ATUAL	Em andamento
Coordenação da IX Jornada de Fisioterapia	Promover o conhecimento dos docentes, discentes e fisioterapeutas a cerca das inovações e potencialidades nas mais diversas áreas da Fisioterapia	Apresentação de trabalhos Compartilhamento de saberes	Recurso próprio	2020	Concluído
Curso de Nivelamento para aulas remotas da UESPI 2020	Adquirir conhecimentos de tecnologia remota para aulas on line	Conhecimento e Informação sobre TECNOLOGIAS REMOTAS	Recurso próprio	CH 20h 2020	Concluído

GOVERNO DO ESTADO DO PIAUÍ
UNIVERSIDADE ESTADUAL DO PIAUÍ
PRÓ-REITORIA DE ADMINISTRAÇÃO E FINANÇAS – PROPLAN
DIRETORIA DE PLANEJAMENTO E ORÇAMENTO – DIPLAN
DIVISÃO DE DESENVOLVIMENTO INSTITUCIONAL - DDI

Curso de Formação Continuada : Ferramentas da Ação Didática UESPI 2020	Adquirir conhecimentos de tecnologia remota para aulas on line	Conhecimento e informação sobre TECNOLOGIAS REMOTAS	Recurso próprio	CH 60h 2020	Concluído
Revisora ad hoc de projetos apresentados à Coordenação de Pesquisa, PIBIC-UESPI.	Contribuir com a apreciação de Projetos de Pesquisa da PROP	Apreciação de Projetos de Pesquisa	Recurso próprio	2020	Em andamento
Organização de Anais eletrônico: LAFINEO, LAABICC, LAFIST / Organização geral de Lílían Melo de Miranda Fortaleza – Teresina : FUESPI, 2020. ISBN: 978-65-990292-4-0	Contribuir com a organização dos ANAIS	Publicação dos ANAIS	Recurso próprio	2020	Concluído
Artigo publicado ESTUDO COMPARATIVO SOBRE QUALIDADE DE	Estimular pesquisas e publicações de artigos com discentes, fortalecendo grupos de pesquisas	Publicação de artigo	Recurso próprio	2020	Concluído

GOVERNO DO ESTADO DO PIAUÍ
UNIVERSIDADE ESTADUAL DO PIAUÍ
PRÓ-REITORIA DE ADMINISTRAÇÃO E FINANÇAS – PROPLAN
DIRETORIA DE PLANEJAMENTO E ORÇAMENTO – DIPLAN
DIVISÃO DE DESENVOLVIMENTO INSTITUCIONAL - DDI

<p>VIDA, SOBRECARGA E SINTOMAS MUSCULOESQUELÉTICOS EM CUIDADORES DE IDOSOS</p> <p>REVISTA ELETRÔNICA ACERVO EM SAÚDE. v. 12 n. 3 (2020)</p> <p>ISSN: 2178-2091</p>					
<p>PEC Estágio Supervisionado de Traumatologia Ortopédica</p>	<p>Contribuir com a formação dos alunos</p>	<p>Conclusão de curso dos alunos do X Bloco</p>	<p>Recurso próprio</p>	<p>2020</p>	<p>Concluído</p>
<p>Curso de Especialização em formação de Acupuntura e Eletroacupuntura</p>	<p>Aperfeiçoamento docente</p>	<p>Conclusão do Curso de Especialização</p>	<p>Recurso próprio</p>	<p>CH 1200 h 2020</p>	<p>Concluído</p>
<p>Publicação de artigo: Systematic review of Photobiomodulation Therapy (PBMT) on the experimental calcaneal tendon injury in rats. PHOTOCHEMISTRY</p>	<p>Realizar uma revisão sistemática do uso da fotobiomodulação no reparo de tendões</p>	<p>pesquisa realizada e publicada em periódico internacional</p>	<p>Recurso próprio</p>	<p>jan a dez de 2020</p>	<p>Concluído</p>

GOVERNO DO ESTADO DO PIAUÍ
UNIVERSIDADE ESTADUAL DO PIAUÍ
PRÓ-REITORIA DE ADMINISTRAÇÃO E FINANÇAS – PROPLAN
DIRETORIA DE PLANEJAMENTO E ORÇAMENTO – DIPLAN
DIVISÃO DE DESENVOLVIMENTO INSTITUCIONAL - DDI

AND PHOTOBIOLOGY, v. 1, p. 1-10, 2020.					
Publicação de artigo: Raman spectroscopy analysis of bone regeneration in a rat model by implantation of a Biocompatible Membrane Scaffold with and without LED Photobiomodulation (2.945 ± 20 nm). VIBRATIONAL SPECTROSCOPY, v. 1, p. 103154-1, 2020.	Realizar análise por espectroscopia Raman sobre os efeito de membrana biocompatível com fotobiomodulação por LED em tecidos ósseos.	pesquisa realizada e publicada em periódico internacional	Recurso próprio	jan a dez de 2020	Concluído
Publicação de artigo: Análise dos óbitos fetais ocorridos em uma maternidade de referência. RESEARCH, SOCIETY AND DEVELOPMENT, v. 9, p. e6979108599, 2020.	Realizar uma análise epidemiológica de associação das principais variáveis envolvidas nos óbitos fetais na Maternidade Evangelina Rosa	pesquisa realizada e publicada em periódico internacional	Recurso próprio	jan a dez de 2020	Concluído
Desenvolvimento de pesquisa:	realizar pesquisa clínica para verificar a possível correlação entre o índice	Até o momento foram realizadas 137 análise	Recusos próprios	jan de 2019 a dez de 2020	Em andamento

GOVERNO DO ESTADO DO PIAUÍ
UNIVERSIDADE ESTADUAL DO PIAUÍ
PRÓ-REITORIA DE ADMINISTRAÇÃO E FINANÇAS – PROPLAN
DIRETORIA DE PLANEJAMENTO E ORÇAMENTO – DIPLAN
DIVISÃO DE DESENVOLVIMENTO INSTITUCIONAL - DDI

CORRELAÇÃO ENTRE ÍNDICE TORNOZELO BRAQUIAL E TERMOGRAFIA EM PACIENTES COM DOENÇA ARTERIAL PERIFÉRICA INTERNADOS NO HOSPITAL GETÚLIO VARGAS	tornozelequial e a termografia em pacientes com doença arterial periférica internados no Hospital Getúlio Vargas					
Orientação de Pibic: TERMOGRAFIA INFRAVERMELHA NO DIAGNÓSTICO DA DISFUNÇÃO TEMPOROMANDIBULAR, aluna LÍLIAN MARIA MAGALHÃES COSTA DE OLIVEIRA	Verificar a utilidade da termografia infravermelha no diagnóstico da disfunção temporomandibular	A termografia infravermelha se mostrou um recurso útil para o diagnóstico complementar de DTM	recursos próprios	jun de 2019 a jun 2020	Concluído	
Orientação de Pibic: FOTOBIMODULAÇÃO COM LASER INFRAVERMELHO (904NM) NO TRATAMENTO DA DOR	Verificar os efeitos da fotobiomodulação com laser infravermelho no tratamento da dor orofacial	A fotobiomodulação com laser infravermelho se mostrou eficaz no tratamento da dor orofacial	recursos próprios	jun de 2019 a jun 2020	Concluído	

GOVERNO DO ESTADO DO PIAUÍ
UNIVERSIDADE ESTADUAL DO PIAUÍ
PRÓ-REITORIA DE ADMINISTRAÇÃO E FINANÇAS – PROPLAN
DIRETORIA DE PLANEJAMENTO E ORÇAMENTO – DIPLAN
DIVISÃO DE DESENVOLVIMENTO INSTITUCIONAL - DDI

OROFACIAL, aluna: BRUNA STEFFANY AQUINO DE OLIVEIRA					
Orientação de Pibic: FOTOBIMODULAÇÃO COM DIODO EMISSOR DE LUZ INFRAVERMELHO (855NM) NO TRATAMENTO DA DOR OROFACIAL, aluna: RAVENA MAYRA SOUSA BRAGA	Verificar os efeitos da fotobiomodulação com LED infravermelho no tratamento da dor orofacial	A fotobiomodulação com LED infravermelho se mostrou eficaz no tratamento da dor orofacial	recursos próprios	jun de 2019 a jun 2020	Concluído
Orientação TCC Vitoria Maria Lopes Martins Perfil epidemiológico de pacientes com fibrose cística em um ambulatório de um hospital público de Teresina – PI	Atualizar pacientes com fibrose cística em um ambulatório de um hospital público de Teresina – PI	Atualização dos pacientes em atendimento no ambulatório do Hospital Getúlio Vargas	Recursos próprios	2020	concluído
Programa de extensão universitária Bases fundamentais de fisioterapia cardiorrespiratória: Clínica e aplicada	Oferecer ao graduando em fisioterapia complementação teórico-prática em Cardiorrespiratória,	Pretende-se aumentar o domínio de conceitos básicos de Fisioterapia cardiorrespiratória para a plena execução do estágio curricular obrigatório nessa área	Recursos próprios	4 horas semanais	Aprovado

GOVERNO DO ESTADO DO PIAUÍ
UNIVERSIDADE ESTADUAL DO PIAUÍ
PRÓ-REITORIA DE ADMINISTRAÇÃO E FINANÇAS – PROPLAN
DIRETORIA DE PLANEJAMENTO E ORÇAMENTO – DIPLAN
DIVISÃO DE DESENVOLVIMENTO INSTITUCIONAL - DDI

	preparando-o para o estágio curricular obrigatório na área.				
Orientação Acadêmica: Glécia Mérci Costa da Paz. Título: Vivências e experiências no estágio curricular em Fisioterapia Neurológica Infantil.	Relatar a vivência e a experiência vivida em um campo de estágio em Fisioterapia Neurológica Infantil	A experiência foi bastante enriquecedora, pois garantiu competências para o crescimento intelectual, tornou os discentes agentes transformadores do desenvolvimento neuropsicomotor, com consciência crítica e ética.	Por conta dos pesquisadores	2019-2 a 2020-2	Concluído
Orientação acadêmica: Glécia Mérci Costa da Paz. Título: Efeito analgésico do laser de baixa potência na dor e na funcionalidade articular em sujeitos com disfunção temporomandibular - Revisão Integrativa	Avaliar o efeito analgésico do laser de baixa potência na dor e na funcionalidade articular em sujeitos com disfunção temporomandibular.	Ficou demonstrado que o laser de Arseno de Gálio e Alumínio (AsGaAl) mostrou ser eficaz no tratamento das DTM, na maioria dos estudos descritos.	Por conta dos pesquisadores	2019-2 a 2020-2	Concluído
Curso: Ferramentas da Ação Didática	Capacitação docente em ferramentas digitais	Curso bastante contributivo para aplicação na modalidade virtual e presencial.	PREX-UESPI	20/05/20 a 25/06/20 60 horas	Concluído
Participação em Reunião do NDE do Curso de Fisioterapia, modalidade on line pelo Google-Meet.	Curricularização da Extensão	Leitura e análise da minuta da Resolução de PREX sobre a Curricularização da Extensão. Iniciar estudos individuais e em	Atividade Docente	16/07/2020	Concluído

GOVERNO DO ESTADO DO PIAUÍ
UNIVERSIDADE ESTADUAL DO PIAUÍ
PRÓ-REITORIA DE ADMINISTRAÇÃO E FINANÇAS – PROPLAN
DIRETORIA DE PLANEJAMENTO E ORÇAMENTO – DIPLAN
DIVISÃO DE DESENVOLVIMENTO INSTITUCIONAL - DDI

		grupos para instrumentalizar os membros do NDE. .				
Elaboração do Projeto de Extensão "Liga Acadêmica de Traumatologia, Ortopedia e Desportos-LAFITOD". Submissão do Projeto à PREX	Promover o desenvolvimento científico do curso de fisioterapia da UESPI. Incentivar professores, alunos e profissionais convidados a trilhar numa linha de pesquisa relacionada aos temas propostos.	Aguardando aprovação PREX	Atividade Docente	Outubro a Dezembro 2020	Em andamento. Aguardando Aprovação PREX	
Curso Nivelamento Para Aulas Remotas	Capacitação docente aulas remotas	De grande importância para a atividade docente.	PREX-UESPI	04/09/20 a 11/09/20 20 horas	Concluído	
Curso Sistema Eletrônico de Informações - SEI USAR	Capacitação para usar o Sistema Eletrônico de Informações	Curso prático. Excelente para habilitar o uso do SEI	Recurso Próprio	20/07/20 a 19/08/20 20 horas	Concluído	
Participação em Reunião Extraordinária do NDE e Colegiado do Curso de Fisioterapia, modalidade on line pelo Google-Meet.	Análise das disciplinas do curso de Fisioterapia que poderão serem ofertadas pelo Ensino Remoto	Cada professor deveria ministrar pelo menos uma disciplina. Que disciplinas com conteúdo prático-ambulatorial deveriam aguardar o retorno presencial.	Atividade Docente	17/08/2020	Concluído	
Participação em Reunião do NDE do Curso de Fisioterapia solicitada pela professora de TCC II, modalidade on line pelo Google-Meet.	Discussão e ajustes do Trabalho de Conclusão de Curso em tempos de Pandemia.	Na inviabilidade de pesquisa de campo proposta nos projetos poderia ser trocado o desenho do estudo para Revisão Integrativa, Relato de Experiência, Estudo de caso ou Estudo de Casos, todas propostas no Regulamento de TCC do Curso de Fisioterapia.	Atividade Docente	06/10/2020	Concluído	

GOVERNO DO ESTADO DO PIAUÍ
UNIVERSIDADE ESTADUAL DO PIAUÍ
PRÓ-REITORIA DE ADMINISTRAÇÃO E FINANÇAS – PROPLAN
DIRETORIA DE PLANEJAMENTO E ORÇAMENTO – DIPLAN
DIVISÃO DE DESENVOLVIMENTO INSTITUCIONAL - DDI

Orientação PIBIC Docente: Lalana Sepúlveda de Andrade Mesquita ESTUDO DO EQUILÍBRIO E DISTRIBUIÇÃO PLANTAR DE BAILARINAS CLÁSSICAS	Analisar o equilíbrio e a distribuição da carga plantar em bailarinas clássicas.	Encontra-se em coleta de dados	Não	2020-2021	andamento	
Orientação PIBIC Docente: Lalana Sepúlveda de Andrade Mesquita	Avaliar os riscos de quedas de idosos sedentários e praticantes de atividade física e monitorar a oscilação	Encontra-se em coleta de dados	não	2020-2021	andamento	

GOVERNO DO ESTADO DO PIAUÍ
UNIVERSIDADE ESTADUAL DO PIAUÍ
PRÓ-REITORIA DE ADMINISTRAÇÃO E FINANÇAS – PROPLAN
DIRETORIA DE PLANEJAMENTO E ORÇAMENTO – DIPLAN
DIVISÃO DE DESENVOLVIMENTO INSTITUCIONAL - DDI

<p>A IMPORTÂNCIA DA ATIVIDADE FÍSICA PARA REDUÇÃO DOS RISCOS DE QUEDAS EM IDOSOS AVALIADOS ATRAVÉS DA PLATAFORMA DE BAROPODOMETRIA E ELETROMIOGRAFIA DE SUPERFÍCIE.</p>	<p>e variáveis de posicionamento corporal dos idosos utilizando a baropodometria e a recrutação das fibras muscular através do eletromiógrafo.</p>					
<p>Orientação PIBIC Docente: Laiana Sepúlveda de Andrade Mesquita AVALIAÇÃO DO EQUILÍBRIO DE</p>	<p>Avallar o equilíbrio corporal de idosos sedentários e praticantes de atividade física e correlacionar os parâmetros</p>	<p>A estabilometria pode ser um recurso eficiente quanto à percepção das alterações de equilíbrio dinâmico através da execução de tarefas simples, proporcionando</p>	<p>Não</p>	<p>2019-2020</p>	<p>concluído</p>	

GOVERNO DO ESTADO DO PIAUÍ
UNIVERSIDADE ESTADUAL DO PIAUÍ
PRÓ-REITORIA DE ADMINISTRAÇÃO E FINANÇAS – PROPLAN
DIRETORIA DE PLANEJAMENTO E ORÇAMENTO – DIPLAN
DIVISÃO DE DESENVOLVIMENTO INSTITUCIONAL - DDI

IDOSOS ATIVOS E NÃO ATIVOS ATRAVÉS DA BAROPODOMETRIA	estabilométricos da baropodometria com os testes funcionais validados.	uma avaliação rápida e fidedigna.				
Orientação de PIBIC: Docente: Laiana Sepúlveda de Andrade Mesquita ANÁLISE DA VIABILIDADE DO USO DE DADOS BIOMECÂNCOS E REDES NEURAIS ARTIFICIAIS AUTOORGANIZÁVEIS PARA CLASSIFICAÇÃO	Verificar se é possível, utilizando redes neurais artificiais, estimar a pontuação obtida por um voluntário na aplicação do TUG Test e pela escala de Berg a partir do sinal obtido com sensores e pela baropodometria.	Analisando cada experiência no processo de classificação, percebe-se de forma geral, que a rede neural do tipo SOM proposta pelo trabalho não apresentou resultados melhores que o algoritmo SVM. No processo de regressão o algoritmo que apresentou os melhores resultados foi a rede neural PMC.	Não	2019-2020	concluído	

GOVERNO DO ESTADO DO PIAUÍ
UNIVERSIDADE ESTADUAL DO PIAUÍ
PRÓ-REITORIA DE ADMINISTRAÇÃO E FINANÇAS – PROPLAN
DIRETORIA DE PLANEJAMENTO E ORÇAMENTO – DIPLAN
DIVISÃO DE DESENVOLVIMENTO INSTITUCIONAL - DDI

DO RISCO DE QUEDA DE IDOSOS						
Orientação de PIBEU Docente: Lalana Sepúlveda de Andrade Mesquita PROJETO DE EXTENSÃO UNIVERSITÁRIA FISIO FALADA: o podcast da fisioterapia UESPI	O Podcast Físio Falada é destinado aos docentes e discentes de fisioterapia, bem como a população em geral que tenha interesse em temas abordados nas suas condições dolorosas. O material auditivo será liberado nas plataformas de streaming e contará com convidados renomados que trarão assuntos relevantes para a sociedade.	Em andamento	Não	2020-2021	andamento	

GOVERNO DO ESTADO DO PIAUÍ
UNIVERSIDADE ESTADUAL DO PIAUÍ
PRÓ-REITORIA DE ADMINISTRAÇÃO E FINANÇAS – PROPLAN
DIRETORIA DE PLANEJAMENTO E ORÇAMENTO – DIPLAN
DIVISÃO DE DESENVOLVIMENTO INSTITUCIONAL - DDI

<p style="text-align: center;">Orientação de PIBEU</p> <p>Docente: Laiana Sepúlveda de Andrade Mesquita</p> <p style="text-align: center;">EFEITOS DA REEDUCAÇÃO POSTURAL, MOBILIDADE E TOQUE COMPASSIVO EM CRIANÇAS ESCOLARES DE UMA INSTITUIÇÃO PARTICULAR DE TERESINA-PI.</p>	<p>Conscientizar a importância da reeducação postural, mobilidade e toque compassivo em estudantes de uma instituição de ensino particular em Teresina-PI.</p>	<p>O primeiro encontro presencial ocorreu em Fevereiro e foi um momento de se apresentar e conversar com os alunos sobre o projeto que seria realizado. Nos encontros seguintes foram realizadas palestras educativas como a importância de uma boa postura, conversas sobre o toque compassivo, e atividades com o objetivo de por em prática o que foi ensinado. Com a pandemia as atividades passaram a ser executadas de forma online, levando</p>	<p style="text-align: center;">Não</p>	<p style="text-align: center;">2019-2020</p>	<p style="text-align: center;">concluído</p>	
---	--	--	--	--	--	--

h

GOVERNO DO ESTADO DO PIAUÍ
UNIVERSIDADE ESTADUAL DO PIAUÍ
PRÓ-REITORIA DE ADMINISTRAÇÃO E FINANÇAS – PROPLAN
DIRETORIA DE PLANEJAMENTO E ORÇAMENTO – DIPLAN
DIVISÃO DE DESENVOLVIMENTO INSTITUCIONAL - DDI

		<p>aprendizado para os alunos sobre cuidados com a saúde, mudanças no ambiente doméstico para ter uma melhor postura e ergonomia durante as aulas e folders com dicas para os alunos, professores e familiares. Por fim, as atividades foram concluídas no início de Dezembro de 2020 com uma reunião online com os escolares.</p>			
--	--	--	--	--	--



GOVERNO DO ESTADO DO PIAUÍ
UNIVERSIDADE ESTADUAL DO PIAUÍ – UESPI
PRÓ-REITORIA DE ADMINISTRAÇÃO E FINANÇAS- PROPLAN
DIRETORIA DE PLANEJAMENTO E ORÇAMENTO – DIPLAN
DIVISÃO DE DESENVOLVIMENTO INSTITUCIONAL – DDI



RELATÓRIO DE AÇÕES 2020 CENTRO DE CIÊNCIAS DA NATUREZA – CCN



GOVERNO DO ESTADO DO PIAUÍ
UNIVERSIDADE ESTADUAL DO PIAUÍ – UESPI
PRÓ-REITORIA DE ADMINISTRAÇÃO E FINANÇAS – PROPLAN
DIRETORIA DE PLANEJAMENTO E ORÇAMENTO – DIPLAN
DIVISÃO DE DESENVOLVIMENTO INSTITUCIONAL – DDI



1

RELATÓRIO DE AÇÕES REALIZADAS EM TODOS OS ANOS

CAMPUS: Campus Poeta Torquato Neto
SETOR: CENTRO DE CIÊNCIAS DA NATUREZA - CCN

AÇÕES		OBJETIVOS	RESULTADOS ALCANÇADOS	RECURSO FINANCEIRO		PERÍODO DE REALIZAÇÃO	SITUAÇÃO ATUAL
TIPO	NOME						
Administrativa (Gestão)	Consertos dos Equipamentos de Informática de uso constante.	Garantir a manutenção dos equipamentos permanentes de Informática do Setor.	Reaproveitamento, maior durabilidade, bom funcionamento dos equipamentos e diminuição de pedidos de compra desses equipamentos.	Suprimento de Fundos	R\$ 2.800,00 (consertos de estabilizadores, nobreaks, notebook, impressoras, monitores, CPUs, data shows.	1º e 2º semestres de 2020.	Concluído
Administrativa (Gestão)	Compra de Materiais de uso permanente	Assegurar a existência dos materiais necessários para o funcionamento dos serviços prestados pelas Coordenações de Cursos e pela Diretoria do CCN.	Atendimento básico e de qualidade dos serviços prestados.	Suprimento de Fundos	R\$ 5.600,00 (pinças, toner, cartuchos, canetas, cola, resmas de papel A4, pastas, envelopes, clips, corretivos, copos descartáveis).	1º e 2º semestres de 2020.	Concluído



GOVERNO DO ESTADO DO PIAUÍ
UNIVERSIDADE ESTADUAL DO PIAUÍ – UESPI
PRÓ-REITORIA DE ADMINISTRAÇÃO E FINANÇAS – PROPLAN
DIRETORIA DE PLANEJAMENTO E ORÇAMENTO – DIPLAN
DIVISÃO DE DESENVOLVIMENTO INSTITUCIONAL – DDI



Administrativa(Gestao)	Reformas e Reparos nas salas de aula, Laboratorios, Coordenacoes de Curso e demais dependencias.	Melhorar e preservar os espacos fisicos comuns onde acontecem as atividades academicas e de interacao.	Melhoria da infraestrutura dos espacos e garantia de comodidade para todos.	Suprimento de Fundos	R\$ 6.400,00 (pintura das paredes, troca de piso/ceramicas, instalaçoes eletricas, reparo nos forros de gesso).	1Â° e 2Â° semestres de 2020.	Concluido
Administrativa(Gestao)	Compras de Materiais de Laboratorio	Fornecer aos Laboratorios de Ensino os materiais e reagentes necessarios para uso nas praticas de laboratorio.	Realizaçao com sucesso das praticas de laboratorio.	Suprimento de Fundos	R\$ 4.200,00 (materiais de uso, reagentes e vidrarias).	1Â° e 2Â° semestres de 2020.	Concluido
Administrativa(Gestao)	Reparos (substituicao de lampadas, fechaduras e tomadas; manutençao dos condicionadores de ar e splits dos setores 1,2,16 e 17).	Consertar e manter a estrutura fisica dos espacos comuns da Instituicao (salas de aula, laboratorios, banheiros, corredores, auditorio).	Ambientes adequados para a comunidade academica.	Suprimento de Fundos	R\$ 4.900	1Â° e 2Â° semestres de 2020.	Concluido
Administrativa(Gestao)	Compras de EPIs	Garantir a volta com seguranca dos Servidores Administrativos e Labororistas lotados no CCN.	Proporcionou um ambiente de trabalho seguro e de acordo com as normas de seguranca.	Suprimento de Fundos	R\$ 3.890,00 (mascaras descartaveis, luvas e alcool em gel e a 70%).	1Â° e 2Â° semestres de 2020.	Concluido



GOVERNO DO ESTADO DO PIAUÍ
UNIVERSIDADE ESTADUAL DO PIAUÍ – UESPI
PRÓ-REITORIA DE ADMINISTRAÇÃO E FINANÇAS – PROPLAN
DIRETORIA DE PLANEJAMENTO E ORÇAMENTO – DIPLAN
DIVISÃO DE DESENVOLVIMENTO INSTITUCIONAL – DDI



3

Administrativa (Gestão)	Compras de Materiais de Construção	Proporcionar um ambiente adequado e em boas condições para a realização das atividades propostas.	Reformas, reparos e consertos diversos dos ambientes.	Suprimento de Fundos	R\$ 10.890,50 (fechaduras, lâmpadas, tomadas, fios, cabos, extensores, cimentos, argamassas, cerâmica, tintas, janelas, portas, janelas, gesso).	1º e 2º semestres de 2020.	Concluído
-------------------------	------------------------------------	---	---	----------------------	--	----------------------------	-----------



GOVERNO DO ESTADO DO PIAUÍ
UNIVERSIDADE ESTADUAL DO PIAUÍ – UESPI
CENTRO DE CIÊNCIAS DA NATUREZA - CCN
COORDENAÇÃO DO CURSO DE LICENCIATURA EM
CIÊNCIAS BIOLÓGICAS



FORMULÁRIO DE ELABORAÇÃO LOA 2021

Cursos de Licenciatura e Bacharelado em Ciências Biológicas

OBJETO (DEMANDAS DO CURSO)	Elemento de despesa	Fonte de recurso	Valor mensal	Valor Anual
Diárias (apresentação de trabalhos em eventos científicos, aula de campo e cursos especializados para capacitação de docentes e Técnicos).	14	00	1.540,00	18.480,00
Auxílio Financeiro a Estudantes (Apresentação de trabalhos em eventos científicos)	18	00		30.000,00
Auxílio Financeiro a Pesquisadores (Desenvolvimento de pesquisas)	20	00	9.000,00	108.000,00
Material de consumo (Materiais de escritório e laboratório)	30	00	9.500,00	114.000,00
Premiação Científica (Premiação de trabalhos científicos apresentados em eventos promovidos pela UESPI)	31	00		7.000,00
Passagens e despesas com Locomoção (apresentação de trabalhos em eventos científicos, aula de campo e cursos especializados para capacitação de docentes e Técnicos).	33	00		30.000,00
Serviço de Consultoria (Na área Pedagógica e na área Tecnológica para usos de equipamentos)	35	00		25.000,00
Outros serviços de terceiros – Pessoa Jurídica (Publicações de manuais, livros e revistas de materiais didáticos e científicos).	39	00		65.000,00
Obras e instalações: Infraestrutura física para a implantação do laboratório de Informática das Ciências da Natureza e reforma física, elétrica e hidráulica de laboratórios, salas de aulas, salas de professor, salas de técnicos e banheiros ,existentes)	51	10		75.000,00
Equipamentos e materiais permanentes: Equipamentos para a implantação do laboratório de Informática das Ciências da Natureza e dos laboratórios específicos existentes	2	10		95.000,00

Rua João Cabral, s/n – Bairro Pirajá – Cep: 64.002-150 – Teresina – Piauí – Brasil.
Fones: (0xx86) 3213-7524 / 3213-7887 (Ramal 279) / 3213-7355
E-mail: webmaster@npdsrv01.uespi.br



GOVERNO DO ESTADO DO PIAUÍ
UNIVERSIDADE ESTADUAL DO PIAUÍ – UESPI
PRÓ-REITORIA DE ADMINISTRAÇÃO E FINANÇAS – PROPLAN
DIRETORIA DE PLANEJAMENTO E ORÇAMENTO – DIPLAN
DIVISÃO DE DESENVOLVIMENTO INSTITUCIONAL – DDI



1

RELATÓRIO DE AÇÕES REALIZADAS EM TODOS OS ANOS

CAMPUS: Campus Poeta Torquato Neto

SETOR: Coordenação do Curso de Licenciatura em Física

AÇÕES		OBJETIVOS	RESULTADOS ALCANÇADOS	RECURSO FINANCEIRO		PERÍODO DE REALIZAÇÃO	SITUAÇÃO ATUAL
TIPO	NOME						
Extensao	PROGRAMA DE BOLSAS DE INICIACAO A DOCENCIA ã€“PIBID-Fisica.	- Incentivar a formacao de docentes em nivel superior para a educacao basica; - Contribuir para a valorizacao do magisterio; - Elevar a qualidade da formacao inicial de professores nos cursos de licenciatura, promovendo a integracao entre educacao superior e educacao basica;	Em andamento.	Convenio	CAPES	2021/2022	Em andamento.



GOVERNO DO ESTADO DO PIAUÍ
UNIVERSIDADE ESTADUAL DO PIAUÍ – UESPI
PRÓ-REITORIA DE ADMINISTRAÇÃO E FINANÇAS – PROPLAN
DIRETORIA DE PLANEJAMENTO E ORÇAMENTO – DIPLAN
DIVISÃO DE DESENVOLVIMENTO INSTITUCIONAL – DDI



Extensao	PROGRAMA DE EDUCACAO TUTORIAL -PET-UESPI	- Desenvolver atividades academicas em padroes de qualidade de excelencia, mediante grupos de aprendizagem tutorial de natureza coletiva e interdisciplinar; - Contribuir para a elevacao da qualidade da formacao academica dos alunos de graduacao; - Estimular a formacao de profissionais.	Em andamento.	Convenio	CAPES	2021	Em andamento.
Extensao	PROGRAMA DE RESIDENCIA PEDAGOGICA	- Incentivar a formacao de docentes em nivel superior para a educacao basica, conduzindo o licenciando a exercitar de forma ativa a relacao entre teoria e pratica profissional docente; - Promover a adequacao dos curriculos e propostas pedagogicas dos cursos de licenciatura as orientacoes da BNCC.	Em andamento.	Convenio	CAPES	2021/2022	Em andamento.



GOVERNO DO ESTADO DO PIAUÍ
UNIVERSIDADE ESTADUAL DO PIAUÍ – UESPI
PRÓ-REITORIA DE ADMINISTRAÇÃO E FINANÇAS- PROPLAN
DIRETORIA DE PLANEJAMENTO E ORÇAMENTO – DIPLAN
DIVISÃO DE DESENVOLVIMENTO INSTITUCIONAL – DDI



+2

RELATÓRIO DE AÇÕES 2020 CENTRO DE CIÊNCIAS HUMANAS E LETRAS – CCHL



GOVERNO DO ESTADO DO PIAUÍ
UNIVERSIDADE ESTADUAL DO PIAUÍ - UESPI
CENTRO DE CIÊNCIAS HUMANAS E LETRAS – CCHL
COORDENAÇÃO DE LETRAS/PORTUGUÊS



AÇÕES		OBJETIVOS	RESULTADOS ALCANÇADOS	RECURSO FINANCEIRO		PERÍODO DE REALIZAÇÃO	SITUAÇÃO ATUAL
TIPO	NOME						
Capacitação	CURSO TECNOLOGIAS APLICADA AO ENSINO REMOTO E/OU PRESENCIAL	apresentar as ferramentas e verificar a aplicabilidade de cada uma na prática docente, no âmbito da Formação continuada, para docentes dos Cursos de Pedagogia e de Letras/Português de todos os Campi da UESPI.	Aumento no desempenho no uso das ferramentas digitais pelos professores.	Sem Recurso	Sem custo adicional	08 a 04 de outubro de 2020	Rotina de execução.
Recepção	Calourada 2020.1	Recepcionar e apresentar o Curso de Letras/Português aos ingressantes e as rotinas acadêmicas existentes.	Melhor entendimento por parte do aluno como funciona o curso dentro da IES.	Sem Recurso	Sem Recurso	Dezembro 2020	Rotina de execução
Gestão	Reuniões do colegiado	Decidir sobre as demandas do curso relacionadas tanto a alunos quanto aos	Agilização de funcionamento do curso	Sem recurso	Sem recurso	Aconteceu durante todo o ano de 2020.	Rotina de execução

Gestão	Reunião NDE	professores, de acordo com pautas de cada reunião Discutir sobre Reformulação do PPC junto ao NDE, conforme exigências do DAP	Reformular PPC, de acordo com exigências do DAP e a legislação vigente.	Sem recurso	Sem recurso	Reuniões frequentes e pontuais	Rotina de execução
--------	-------------	--	---	-------------	-------------	--------------------------------	--------------------



GOVERNO DO ESTADO DO PIAUÍ
UNIVERSIDADE ESTADUAL DO PIAUÍ – UESPI
PRÓ-REITORIA DE ADMINISTRAÇÃO E FINANÇAS – PROPLAN
DIRETORIA DE PLANEJAMENTO E ORÇAMENTO – DIPLAN
DIVISÃO DE DESENVOLVIMENTO INSTITUCIONAL – DDI



1

RELATÓRIO DE AÇÕES REALIZADAS EM TODOS OS ANOS

CAMPUS: Campus Poeta Torquato Neto
SETOR: Coordenação de Geografia

AÇÕES		OBJETIVOS	RESULTADOS ALCANÇADOS	RECURSO FINANCEIRO		PERÍODO DE REALIZAÇÃO	SITUAÇÃO ATUAL
TIPO	NOME			Emenda	Recursos		
Ensino	Projetos de Pesquisa desenvolvidos por professoras do curso, aprovados no Colegiado e Conselho CCHL e cadastrados na PROP	Desenvolver pesquisa para aperfeiçoamento de temáticas relacionadas a Geografia e ao campo de estudo dos Grupos de Pesquisa do curso. Dois projetos em execução.	Promocao de Pesquisa na academia; Coleta de dados com realizacao da pesquisa de campo, organizacao e analises dos resultados e elaboracao de relatorio final.	Emenda	Recursos propios da professora pesquisadora, com apoio dos Grupos de Pesquisa e da Coordenacao do Curso.	De junho de 2019 a setembro de 2022. (Projeto 1); de outubro de 2019 a dezembro de 2022 (Projeto 2).	Atividades adiadas ate 2022 por conta da pandemia do Covid 19.



GOVERNO DO ESTADO DO PIAUÍ
UNIVERSIDADE ESTADUAL DO PIAUÍ – UESPI
PRÓ-REITORIA DE ADMINISTRAÇÃO E FINANÇAS – PROPLAN
DIRETORIA DE PLANEJAMENTO E ORÇAMENTO – DIPLAN
DIVISÃO DE DESENVOLVIMENTO INSTITUCIONAL – DDI



Ensino	Ciclo de Palestras em Geografia 2019/2020, organizado por professores e Coordenacao do Curso, Centro Academico e alunos, com apoio do CCHL	Discutir as questoes recentes da Geografia com areas afins visando o aprofundamento e a interdisciplinaridade.	Discussao de diferentes temas relacionados a ciencia geografica e areas afins. Envolvimento de docentes e discentes de Geografia e de outros cursos da UESPI e de outras IES. Ate o momento 2 palestras realizadas: uma presencial, anterior a pandemia em 2019 e 1 palestra realizada atraves da plataforma Youtube (no Canal Centro Academico do Curso de Geografia) em 2020. Participacao de 5 (cinco) professores e em media de 50 (cinquenta) alunos.	Sem Recurso	Recursos próprios do Curso, do Centro e da IES.	Inicio em outubro de 2019, com previsao para finalizacao em dezembro de 2020.	Atividade em andamento.
--------	--	--	---	-------------	---	---	-------------------------



GOVERNO DO ESTADO DO PIAUÍ
UNIVERSIDADE ESTADUAL DO PIAUÍ – UESPI
PRÓ-REITORIA DE ADMINISTRAÇÃO E FINANÇAS – PROPLAN
DIRETORIA DE PLANEJAMENTO E ORÇAMENTO – DIPLAN
DIVISÃO DE DESENVOLVIMENTO INSTITUCIONAL – DDI



Ensino	Orientação de Trabalho de Conclusão de Curso como um dos componentes curriculares da formação do licenciado em Geografia.	Possibilitar ao acadêmico a consolidação de sua formação através da pesquisa científica que poderá servir de subsídios para trabalhos futuros; provocar no aluno a capacidade de investigação, de síntese e de escrita e desenvolver habilidade em pesquisa articulando os conhecimentos adquiridos ao longo	Desenvolvimento da atitude de pesquisa e da capacidade de escrita com os orientandos; Produção e apresentação de monografias. Participação dos 12 (doze) professores efetivos do curso como orientadores. Em processo de pesquisa e escrita do TCC com orientação em andamento 35 (trinta e cinco) monografias, sendo de 22 (vinte e dois) alunos do 7º bloco e de 13 (treze) do 8º bloco com previsão de término para 2021.	Sem Recurso	Recursos próprios dos alunos e professores.	De abril a dezembro de 2020, com orientações on-line, com continuidade em 2021.	Atividades em andamento.
--------	---	--	--	-------------	---	---	--------------------------



GOVERNO DO ESTADO DO PIAUÍ
UNIVERSIDADE ESTADUAL DO PIAUÍ – UESPI
PRÓ-REITORIA DE ADMINISTRAÇÃO E FINANÇAS – PROPLAN
DIRETORIA DE PLANEJAMENTO E ORÇAMENTO – DIPLAN
DIVISÃO DE DESENVOLVIMENTO INSTITUCIONAL – DDI



4

Ensino	Participação em bancas de pós-graduação em níveis Lato sensu (Especialização) e Stricto sensu (Mestrado e Doutorado).	Contribuir com a produção científica piauiense e brasileira através de sugestões para aprimoramento do produto das investigações realizadas.	Contribuições na argumentação teórico-metodológica da pesquisa, profundidade do tema, relevância e contribuição acadêmica das monografias ou artigos de especialização dissertações de mestrado ou teses de doutorado. Participação dos professores do Curso: - 03 bancas de Qualificação de Mestrado em Geografia (PPGGE0/UFPI) – 1 professora; - 01 banca de defesa de Tese de Doutorado em Desenvolvimento e Meio Ambiente (PRODEMA/UFPI) – 1 (uma) professora.	Sem Recurso	Não informado.	De julho a novembro de 2020,	Atividades finalizadas.
--------	---	--	---	-------------	----------------	------------------------------	-------------------------



GOVERNO DO ESTADO DO PIAUÍ
UNIVERSIDADE ESTADUAL DO PIAUÍ – UESPI
PRÓ-REITORIA DE ADMINISTRAÇÃO E FINANÇAS – PROPLAN
DIRETORIA DE PLANEJAMENTO E ORÇAMENTO – DIPLAN
DIVISÃO DE DESENVOLVIMENTO INSTITUCIONAL – DDI



Extensao	Participacao em cursos de extensao e/ou nivelamento.	Orientacao e preparacao dos docentes da UESPI para utilizacao de plataformas virtuais direcionadas ao contexto educacional visando a utilizacao no ensino remoto na IES.	Participacao de docentes no Curso de Nivelamento para aulas remotas, promovido pela UESPI e realizado pela Pro-Reitoria de Extensao, Assuntos Estudantis e Comunitarios (PREX/UESPI) de forma on-line via Canal da IES na plataforma digital Youtube com atividades no Google Classroom. Participacao de 6 professores do Curso.	Convenio	Recursos propios da IES.	De 04 a 11 de setembro de 2020.	Atividade finalizada.
Extensao	Participacao no Programa de Iniciacao a Docencia (PIBID) da UESPI com 24 (vinte e quatro) bolsas remuneradas para os alunos, 3 (tres) para os professo	Aproximar a universidade do campo de atuacao do futuro licenciado, a escola e aperfeicoar sua formacao inicial.	Aperfeicoamento da formacao docente dos alunos de Geografia da UESPI, desenvolvimento de atividades de acompanhamento da pratica docente na escola e consolidacao da identidade enquanto professor de Geografia.	Convenio	Recursos da CAPES.	De janeiro a dezembro de 2020. Iniciado Novo Edital em novembro de 2020 com 08 bolsistas.	Atividades finalizadas.



GOVERNO DO ESTADO DO PIAUÍ
UNIVERSIDADE ESTADUAL DO PIAUÍ – UESPI
PRÓ-REITORIA DE ADMINISTRAÇÃO E FINANÇAS – PROPLAN
DIRETORIA DE PLANEJAMENTO E ORÇAMENTO – DIPLAN
DIVISÃO DE DESENVOLVIMENTO INSTITUCIONAL – DDI



6

Extensao	Participacao no Programa de Residencia Pedagogica	Induzir o aperfeiçoamento da formacao pratica nos cursos de licenciatura, promovendo a imersao do licenciando na escola de educacao basica, a partir da segunda metade de seu curso.	Emersao de alunos licenciandos na escola de educacao basica, quando estes aprimoram suas habilidades e competencias que lhes permitam realizar um ensino de qualidade nas escolas.	Convenio	Recursos da CAPES.	De janeiro de 2019 a marco de 2020. Novo Edital em nov/2020 16 residentes e 2 preceptores.	Atividades finalizadas.
Pesquisa	Desenvolvimento de Projetos de Pesquisas do Programa de Bolsas Iniciacao Cientifica (PIBIC).	Estimular a pesquisa entre os alunos, contribuindo para sua atuacao futura no mercado de trabalho e com sua formacao docente.	Desenvolvimento de atividade sistematica de pesquisa com os estudantes em diferentes temas da Geografia; Producao de relatorios, resumos e artigos para divulgacao dos resultados e material didatico; Apresentacao dos resultados das pesquisas em eventos cientificos externos e especifico da IES.	Recurso Tesouro	Bolsas PIBIC-UESPI e PIBIC-UESPI-AF	De ago/2019 a jul/2020 para o desenvolvimento da pesquisa, e em dez/2020.	Atividades finalizadas e em andamento.



GOVERNO DO ESTADO DO PIAUÍ
UNIVERSIDADE ESTADUAL DO PIAUÍ – UESPI
PRÓ-REITORIA DE ADMINISTRAÇÃO E FINANÇAS – PROPLAN
DIRETORIA DE PLANEJAMENTO E ORÇAMENTO – DIPLAN
DIVISÃO DE DESENVOLVIMENTO INSTITUCIONAL – DDI



7

Pesquisa	Participação dos docentes em eventos científicos apresentando trabalhos e como palestrantes, debatedores, expositores, coordenadores ou membro	Divulgar o curso de Geografia, a produção acadêmico-científica de seu corpo docente e promover integração com outras IES.	Participação efetiva de professores do curso para divulgação de sua produção científica e/ou de pesquisas realizadas com discentes. Todos os eventos com participação dos professores foram realizados de forma virtual.	Sem Recurso.	Não informado.	De setembro a dezembro de 2020	Atividades finalizadas.
Pesquisa	Participação dos discentes em eventos científicos apresentando trabalhos ou como membros de comissão organizadora.	Divulgação dos resultados de estudos e pesquisas acadêmicas desenvolvidas pelos estudantes com orientação de professores do curso decorrentes das atividades das disciplinas ou dos programas institucionais da IES dos quais os alunos participam (Monitoria, PIBID, RP, PIBIC e PIBEU);	Participação efetiva dos alunos para divulgação dos resultados de seus estudos e trabalhos.	Sem Recurso	Recursos próprios da IES e valores das inscrições destinados a fins sociais.	De setembro a dezembro de 2020.	Atividades finalizadas.



GOVERNO DO ESTADO DO PIAUÍ
UNIVERSIDADE ESTADUAL DO PIAUÍ – UESPI
PRÓ-REITORIA DE ADMINISTRAÇÃO E FINANÇAS – PROPLAN
DIRETORIA DE PLANEJAMENTO E ORÇAMENTO – DIPLAN
DIVISÃO DE DESENVOLVIMENTO INSTITUCIONAL – DDI



8

Pesquisa	Workshops do Curso de Geografia organizado pelos Grupos de Pesquisa vinculados ao Curso com apoio da Coordenação, dos alunos e do CCHL.	Proporcionar debates e reflexões relacionadas as trajetórias, perspectivas e desafios das temáticas da Geografia Física, Ensino de Geografia e Geografia Urbana e Rural.	Celebração dos 25 anos do Curso de Geografia da UESPI do Campus "Poeta Torquato"; Articulação dos Grupos de Pesquisa do Curso de Geografia da UESPI; Aprimoramento do conhecimento dos alunos nos diversos temas da Geografia através das apresentações e discussões realizadas; Integração do corpo docente e discente do Curso de Geografia da UESPI; Estreitamento da relação do Curso de Geografia da UESPI com outros cursos e instituições; Contribuição no desenvolvimento do ensino, da pesquisa e de atividades de extensão na Universidade. Participação de 08 professores do Curso e em torno de 80 alunos.	Sem Recurso	Recursos próprios do Curso, dos professores e da IES.	17 de janeiro de 2020.	Atividade finalizada.
----------	---	--	--	-------------	---	------------------------	-----------------------



GOVERNO DO ESTADO DO PIAUÍ
UNIVERSIDADE ESTADUAL DO PIAUÍ – UESPI
PRÓ-REITORIA DE ADMINISTRAÇÃO E FINANÇAS – PROPLAN
DIRETORIA DE PLANEJAMENTO E ORÇAMENTO – DIPLAN
DIVISÃO DE DESENVOLVIMENTO INSTITUCIONAL – DDI



9

Pesquisa	Participação em Comissão de elaboração e Revisão de resoluções da UESPI.	Elaborar e/ou atualizar resoluções da IES que regulamentam o desenvolvimento dos componentes curriculares dos cursos de graduação.	Participação de 01 professor do curso na Comissão de elaboração da Resolução para a implementação da curricularização da extensão nos cursos de graduação. Participação de 01 professora na Comissão de revisão e atualização da Resolução que regulamenta o Trabalho de Conclusão de Curso na IES.	Sem Recurso	Não se aplica.	De junho a outubro de 2020.	Atividades finalizadas
----------	--	--	--	-------------	----------------	-----------------------------	------------------------



GOVERNO DO ESTADO DO PIAUÍ
UNIVERSIDADE ESTADUAL DO PIAUÍ – UESPI
PRÓ-REITORIA DE ADMINISTRAÇÃO E FINANÇAS – PROPLAN
DIRETORIA DE PLANEJAMENTO E ORÇAMENTO – DIPLAN
DIVISÃO DE DESENVOLVIMENTO INSTITUCIONAL – DDI



Administrativa(Gestao)	Atividades Administrativas-academicas do Curso de Geografia	Organizacao das demandas academicas e administrativas do curso: matricula, regularizacao de situacao academica de discentes, levantamento de demandas, divulgacao das atividades academicas da IES e do curso etc.	Realizacao de atividades administrativas e academicas nao presenciais como matricula, processamento de diarios do PEC dentre outras. Acompanhamento das demandas para os discentes, realizando divulgacao das informacoes pertinentes ao Curso relativas ao periodo letivo, encaminhamento dos formularios das pesquisas de opiniao realizadas pela IES, dos eventos on-line etc., atraves principalmente de grupos de WhatsApp, bem como nas reunioes realizadas.	Emenda	Nao se aplica	De janeiro a dezembro de 2020, com continuidade em 2021.	Atividades finalizadas e em andamento.
Administrativa(Gestao)	Participacao na Comissao Permanente de Avaliacao (CPA) da UESPI por 1 (uma) professora do Curso como membro.	Elaborar o relatorio de avaliacao institucional relativo ao periodo 2017 a 2018.	Relato das atividades previstas e realizadas no PDI para o periodo mencionado.	Sem Recurso	Nao se aplica.	Desde marco de 2019. Continuidade em 2021.	Atividade em andamento.



GOVERNO DO ESTADO DO PIAUÍ
UNIVERSIDADE ESTADUAL DO PIAUÍ – UESPI
PRÓ-REITORIA DE ADMINISTRAÇÃO E FINANÇAS – PROPLAN
DIRETORIA DE PLANEJAMENTO E ORÇAMENTO – DIPLAN
DIVISÃO DE DESENVOLVIMENTO INSTITUCIONAL – DDI



Administrativa(Gestao)	Realizacao de 04 (quatro) reunioes com os discentes para dialogo sobre o periodo letivo e outras questoes pertinentes ao curso.	Comunicar aos discentes sobre as normas institucionais, de organizacao do curso e as informacoes pertinentes ao desenvolvimento das atividades do periodo letivo.	Reunioes realizadas com os discentes do curso organizadas por blocos para facilitar a comunicacao das informacoes principalmente relativas a situacao do desenvolvimento do periodo letivo, sobre os programas institucionais, editais de auxilio, dentre outras. Participacao da coordenadora do curso. A quantidade de alunos variou em cada reuniao.	Sem Recurso	Nao se aplica.	De julho a dezembro de 2020, com continuidade em 2021.	Atividades finalizadas e em andamento.
Administrativa(Gestao)	Participacao em reunioes administrativas com o CCHL (Direcao, coordenadores e discentes), do Conselho de Centro e do Comite Emergencial	Deliberar sobre os assuntos pertinentes aos Cursos do CCHL.	Discussoes sobre as demandas do Centro, calendario academico, realizacao do periodo letivo de forma remota e outras demandas. Participacao de 3 (tres) professores efetivos do curso, incluindo a coordenadora e 1 (uma) aluna, como membros	Sem Recurso	Nao se aplica.	De janeiro a dezembro de 2020, com continuidade em 2021.	Atividades finalizadas e em andamento.



GOVERNO DO ESTADO DO PIAUÍ
UNIVERSIDADE ESTADUAL DO PIAUÍ – UESPI
PRÓ-REITORIA DE ADMINISTRAÇÃO E FINANÇAS – PROPLAN
DIRETORIA DE PLANEJAMENTO E ORÇAMENTO – DIPLAN
DIVISÃO DE DESENVOLVIMENTO INSTITUCIONAL – DDI



Administrativa(Gestao)	Realizacao de 17 (dezessete) reunioes pedagogicas com o Colegiado e Professores do Curso.	Deliberar sobre os assuntos pertinentes ao Curso conforme atribuicoes estabelecidas no Regimento Interno da IES.	Aprovacao de encargos docentes, definicao dos orientadores dos Projetos de Pesquisa para os TCCs dos alunos, definicao de oferta das disciplinas para o PEC e monitoria, planejamento do desenvolvimento do periodo letivo de 2020,1 no formato remoto, dentre outras demandas. Participacao dos 12 (doze) professores efetivos do curso sendo 9 (nove) titulares, incluindo a coordenadora e 3 (tres) suplentes, e 2 (dois) alunos.	Sem Recurso	Nao se aplica.	De janeiro a dezembro de 2020.	Atividades finalizadas.
------------------------	---	--	---	-------------	----------------	--------------------------------	-------------------------



GOVERNO DO ESTADO DO PIAUÍ
UNIVERSIDADE ESTADUAL DO PIAUÍ – UESPI
PRÓ-REITORIA DE ADMINISTRAÇÃO E FINANÇAS – PROPLAN
DIRETORIA DE PLANEJAMENTO E ORÇAMENTO – DIPLAN
DIVISÃO DE DESENVOLVIMENTO INSTITUCIONAL – DDI



Administrativa(Gestao)	Participacao na Comissao Permanente de Avaliacao (CPA) do CCHL por 2 (dois) professores do Curso, sendo 1 (um) como presidente e 1 (um) como membro.	Realizar avaliacao de processos dos professores do CCHL.	Progressao e promocao dos professores do CCHL.	Sem Recurso	Nao se aplica.	Primeiro e segundo semestre de 2020. Continuidade em 2021.	Atividades finalizadas e em andamento.
Administrativa(Gestao)	Realizacao de 08 (reunioes) reunioes com Colegiados e Nucleos Docente Estruturante (NDE) dos Cursos de Geografia da UESPI.	Deliberar sobre o processo de concepcao, consolidacao e continua atualizacao do Projeto Pedagogico do Curso e processos decorrentes.	Organizacao de reunioes para revisao/atualizacao do Projeto Pedagogico do Curso frente as novas orientacoes das politicas educacionais e resolucoes internas da UESPI, realizadas com o Colegiado e NDE do Cursos de Geografia da UESPI, incluindo os Campi: Poeta Torquato Neto, Clovis Moura, Campo Maior e Floriano) via plataforma Google meet.	Sem Recurso	Nao se aplica.	De marco a outubro de 2020, com continuidade em 2021.	Atividades da primeira etapa das discussoes finalizadas, com continuidade em 2021.



GOVERNO DO ESTADO DO PIAUÍ
UNIVERSIDADE ESTADUAL DO PIAUÍ – UESPI
PRÓ-REITORIA DE ADMINISTRAÇÃO E FINANÇAS – PROPLAN
DIRETORIA DE PLANEJAMENTO E ORÇAMENTO – DIPLAN
DIVISÃO DE DESENVOLVIMENTO INSTITUCIONAL – DDI



Administrativa (Gestão)	Participação na Comissão Permanente do Pessoal Docente (CPPD) da UESPI por 2 (duas) professoras	Realizar avaliação de processos dos professores da IES em geral.	Progressão e promoção dos professores da UESPI.	Sem Recurso	Não se aplica.	Primeiro e segundo semestre de 2020. Continuidade em 2021.	Atividades finalizadas e em andamento.
-------------------------	---	--	---	-------------	----------------	--	--



GOVERNO DO ESTADO DO PIAUÍ
UNIVERSIDADE ESTADUAL DO PIAUÍ – UESPI
PRÓ-REITORIA DE ADMINISTRAÇÃO E FINANÇAS – PROPLAN
DIRETORIA DE PLANEJAMENTO E ORÇAMENTO – DIPLAN
DIVISÃO DE DESENVOLVIMENTO INSTITUCIONAL – DDI



1

RELATÓRIO DE AÇÕES REALIZADAS EM TODOS OS ANOS
CAMPUS: Campus Poeta Torquato Neto
SETOR: Coordenação de Licenciatura Plena de Ciências Sociais CCHL

AÇÕES		OBJETIVOS	RESULTADOS ALCANÇADOS	RECURSO FINANCEIRO		PERÍODO DE REALIZAÇÃO	SITUAÇÃO ATUAL
TIPO	NOME						
Ensino	Subprojeto PIBID-Sociologia, núcleo Teresina	Contribuir para o fortalecimento da relação e interação entre escola e universidade, fortalecendo a ambos; 2. Contribuir com a formação docente dos discentes do curso de Ciências Sociais da UESPI.	Construção do subprojeto PIBID-Sociologia para concorrer à seleção Capes; Aprovação do subprojeto PIBID-Sociologia junto ao edital nacional Capes; Seleção de professor supervisor junto às escolas públicas de Teresina; Seleção de estudantes da Licenciatura de Ciências Sociais para participar do subprojeto; Estruturação e qualificação de toda a equipe do subprojeto.	Emenda	8 bolsas mensais dos estudantes do PIBID-Capes de R\$ 400,00 e 1 bolsa mensal da professora-supervisora de R\$ 765,00 (a partir de nov. 2020)	2020	Em andamento



GOVERNO DO ESTADO DO PIAUÍ
UNIVERSIDADE ESTADUAL DO PIAUÍ – UESPI
PRÓ-REITORIA DE ADMINISTRAÇÃO E FINANÇAS – PROPLAN
DIRETORIA DE PLANEJAMENTO E ORÇAMENTO – DIPLAN
DIVISÃO DE DESENVOLVIMENTO INSTITUCIONAL – DDI



Ensino	III Encontro de Ciências Sociais e Humanas e Educação: Reflexões Contemporâneas	Refletir sobre temas que envolvem a relação sociedade e educação na perspectiva das Ciências Sociais e Humanas, de forma a promover um debate crítico e reflexivo com a comunidade acadêmica.	Apresentação de estudos e pesquisas por docentes, discentes e convidados. Integração dos discentes e docentes do curso.	Emenda	Sem recursos	16 a 20 de novembro de 2020.	Concluído.
Ensino	Ciclo de Aprendizagens Colaborativas: Zoom, Meet e Web Conference	O Ciclo de Aprendizagens Colaborativas: Zoom, Meet e Web Conference foi desenvolvido buscando oferecer formação aos professores lotados no Curso de Ciências Sociais nas principais ferramentas de Web conferência. O objetivo foi possibilitar aos professores uma formação inicial para o desenvolvimento	Capacitação dos professores no uso das principais ferramentas de vídeo conferência.	Emenda	Sem recurso	06 de maio de 2020 a 22 de maio de 2020.	Concluído.



GOVERNO DO ESTADO DO PIAUÍ
UNIVERSIDADE ESTADUAL DO PIAUÍ – UESPI
PRÓ-REITORIA DE ADMINISTRAÇÃO E FINANÇAS – PROPLAN
DIRETORIA DE PLANEJAMENTO E ORÇAMENTO – DIPLAN
DIVISÃO DE DESENVOLVIMENTO INSTITUCIONAL – DDI



Ensino	Lancamento do livro Inquietudes Sociológicas: ensaio sobre genero, sexualidade, cultura, ensino de Sociologia e educacao. Editora Appris, 2020.	Objetivo: divulgar os trabalhos de pesquisa (monografias e Pibic) de grupo de estudantes da Licenciatura em Ciencias Sociais.	8 capitulos do livro, com a participacao de 10 estudantes e 2 professores de Ciencias Sociais organizado pelo Professor Doutor Luciano de Melo Sousa.	Doacao	Do organizador do livro.	2020	Concluido.
--------	--	---	---	--------	--------------------------	------	------------



GOVERNO DO ESTADO DO PIAUÍ
UNIVERSIDADE ESTADUAL DO PIAUÍ – UESPI
PRÓ-REITORIA DE ADMINISTRAÇÃO E FINANÇAS – PROPLAN
DIRETORIA DE PLANEJAMENTO E ORÇAMENTO – DIPLAN
DIVISÃO DE DESENVOLVIMENTO INSTITUCIONAL – DDI



Ensino	Construção e coordenação do subprojeto Residência Pedagógica-Sociologia, núcleo Teresina.	Contribuir para o fortalecimento da relação e interação entre escola e universidade, fortalecendo a ambos; Contribuir com a formação docente dos discentes do curso de Ciências Sociais da UESPI, enfocando nos aspectos da atuação em sala.	Construção do subprojeto Residência Pedagógica-Sociologia para concorrer a seleção Capes; Apreciação do subprojeto Residência Pedagógica-Sociologia junto ao edital nacional Capes; Seleção de professor supervisor junto as escolas públicas de Teresina; Seleção de estudantes da Licenciatura de Ciências Sociais para participar do subprojeto; Estruturação e qualificação de toda a equipe do subprojeto.	Recurso Tesouro	16 bolsas mensais dos estudantes do Res. Pedagógica-Capes de R\$ 400,00 e 1 bolsa mensal da professora-supervisora de R\$ 765,00 (a partir de nov. 2020)	2020-2021	Em andamento
--------	---	--	---	-----------------	--	-----------	--------------



GOVERNO DO ESTADO DO PIAUÍ
UNIVERSIDADE ESTADUAL DO PIAUÍ – UESPI
PRÓ-REITORIA DE ADMINISTRAÇÃO E FINANÇAS – PROPLAN
DIRETORIA DE PLANEJAMENTO E ORÇAMENTO – DIPLAN
DIVISÃO DE DESENVOLVIMENTO INSTITUCIONAL – DDI



Ensino	Mini-curso: Aplicacoes em Pedagogicas em Ambientes Virtuais de Aprendizagem	Capacitar os professores de Ciencias Sociais da UESPI na realizacao de aulas de maneira remota. Oferecer aprendizado em utilizacao pedagogica das TICs no ensino das disciplinas a serem ministradas, possibilitando ao docente uma otimizacao do seu conteudo.	Producao de conteudos por parte dos professores para o desenvolvimento de sua aulas remotas.	Sem Recurso	Sem Recurso	27 de julho a 07 de agosto de 2020	Concluido
Ensino	Orientacoes de TCC.	Pratica da pesquisa e escrita academica.	Escrita e defesa dos TCCs.	Sem Recurso	Sem Recursos	Fluxo Continuo	Em andamento.
Ensino	Minicurso: Dialogos Academicos em Tempos de Pandemia: Estado, Democracia e Pandemia no Contexto Brasileiro.	Refletir sobre o tema Estado, Democracia e Pandemia no Contexto Brasileiro na perspectiva das Ciencias Sociais e promover um debate critico e reflexivo com a comunidade academica.	- Proporcionou reflexoes acerca do contexto da pandemia sob diversas facetas. - Originou a producao do livro "Dialogos Academicos em Tempos de Pandemia: reflexoes sob os olhares das Ciencias Sociais	Sem Recurso	Sem recurso.	22 a 26 de junho de 2020	Concluido.



GOVERNO DO ESTADO DO PIAUÍ
UNIVERSIDADE ESTADUAL DO PIAUÍ – UESPI
PRÓ-REITORIA DE ADMINISTRAÇÃO E FINANÇAS – PROPLAN
DIRETORIA DE PLANEJAMENTO E ORÇAMENTO – DIPLAN
DIVISÃO DE DESENVOLVIMENTO INSTITUCIONAL – DDI



Ensino	DIALOGOS ACADEMICOS EM TEMPOS DE PANDEMIA: O processo eleitoral e a governanca das cidades	Refletir sobre o tema "processo eleitoral e governanca das cidades", de forma a promover um debate critico e reflexivo com a comunidade academica.	Ensejou debates sobre o processo eleitoral em nivel local e nacional, considerando o contexto da Covid-19	Sem Recurso	Sem Recurso	3 a 5 de novembro de 2020	Concluido.
Extensao	Participacao do PIBEU/PREX/UE SPI 014/2019 "PROGRAMA HUMANISMO CABOCL0"	Exercitar praticas educativas e de transformacao social com vistas a constituicao plena das pessoas.	0 projeto Ciencias Sociais em Rede fez 48 postagens de conteudos de Ciencias Sociais nas redes sociais (facebook e instagram) e contou com a colaboracao de 9 estudantes de Ciencias Sociais. A oficina Autonomia e Criatividade contou com a participacao de 5 atores do Coletivo Piahuy e 2 estudantes de Ciencias Sociais, 12 encontros presenciais e 81 horas-aula de atividades de estudo, escrita e discussao.	Recurso Tesouro	12 bolsas mensais do PIBEU de R\$ 400,00.	dezembro 2019 " novembro 2020	Concluido
Pesquisa	Orientacoes PIBIC	Iniciar os estudantes do Curso de Ciencias Sociais na Pesquisa Academica.	Desenvolvimento de pesquisa por parte dos discentes do curso.	Recurso Tesouro	Pagamento do total de 36 bolsas destinadas a tres projetos.	2020	Concluido



GOVERNO DO ESTADO DO PIAUÍ
UNIVERSIDADE ESTADUAL DO PIAUÍ – UESPI
PRÓ-REITORIA DE ADMINISTRAÇÃO E FINANÇAS – PROPLAN
DIRETORIA DE PLANEJAMENTO E ORÇAMENTO – DIPLAN
DIVISÃO DE DESENVOLVIMENTO INSTITUCIONAL – DDI



7

Administrativa(Gestao)	Revisao do PPC do Curso de Licenciatura Plena em Ciencias Sociais.	Adequar o PPC do Curso de Ciencias Sociais as novas normativas estabelecidas pelo MEC.	Esta e a principal acao desenvolvida neste momento pelo NDE do Curso. O trabalho e feito em conjunto com o NDE do Curso de Licenciatura Plena em Ciencias Sociais de Parnaiba e aguarda o termino das orientacoes por parte do DAP para conclusao.	Sem Recurso	Sem Recurso	Fluxo Continuo.	Em andamento
Administrativa(Gestao)	Atendimento remoto a comunidade academica	Assessoria geral aos usuarios do curso.	Manutencao das rotinas necessarias ao andamento do curso.	Sem Recurso	Sem recurso.	Intermitente.	Em andamento.
Administrativa(Gestao)	Reunioes do Colegiado	Avallar, normatizar e coordenar as acoes do curso.	Continuidade do curso.	Sem Recurso	Sem recurso	Continuo	Em andamento
Administrativa(Gestao)	Blog da Coordenacao do Curso de Licenciatura Plena em Ciencias Sociais. Licenciatura em Ciencias Sociais - CCHL	Auxiliar na divulgacao das informacoes e acoes desenvolvidas pelo Curso de Licenciatura Plena em Ciencias Sociais do Centro de Ciencias Humanas e Letras "CCHL.	Divulgacao das informacoes referentes ao curso. https://cienciassociaisuespi.wordpress.com/	Sem Recurso	Sem Recurso	Continuo	Em andamento



GOVERNO DO ESTADO DO PIAUÍ
UNIVERSIDADE ESTADUAL DO PIAUÍ – UESPI
PRÓ-REITORIA DE ADMINISTRAÇÃO E FINANÇAS- PROPLAN
DIRETORIA DE PLANEJAMENTO E ORÇAMENTO – DIPLAN
DIVISÃO DE DESENVOLVIMENTO INSTITUCIONAL – DDI



RELATÓRIO DE AÇÕES 2020 CENTRO DE CIÊNCIAS AGRÁRIAS – CCA



GOVERNO DO ESTADO DO PIAUÍ
UNIVERSIDADE ESTADUAL DO PIAUÍ - UESPI
CENTRO DE CIÊNCIAS AGRÁRIAS – CCA



RELATÓRIO DE AÇÕES REALIZADAS EM 2020

SETOR/CAMPI/NÚCLEO: CENTRO DE CIÊNCIAS AGRÁRIAS – CCA

Nº	AÇÕES	OBJETIVOS	RESULTADOS ALCANÇADOS	RECURSO FINANCEIRO		PERÍODO DE REALIZAÇÃO	SITUAÇÃO ATUAL
				VALOR	FONTE		
01	Atendimento da comunidade acadêmica para encaminhamento e solução de demandas administrativas e acadêmicas do CCA e de seus cursos.	Prestar serviços e solucionar questões relativas ao funcionamento adequado e melhoria do CCA.	Manutenção da estrutura administrativa e acadêmica; aquisição de materiais de consumo; prestação de serviços e melhoria do atendimento à comunidade acadêmica.	5.000,00	UESPI / Suprimento de fundos.	Diário / contínuo	Em andamento
02	Manutenção e manejo de Unidade Demonstrativa de hortaliças e culturas anuais.	Difundir tecnologias e práticas voltadas para sistemas de produção de hortaliças e culturas anuais.	Produção de hortaliças e culturas anuais; realização de atividades de pesquisa nas áreas de produção vegetal, solos, irrigação e fitossanidade.	2.000,00	UESPI / Suprimento de fundos, Professores e alunos	Janeiro a dezembro	Concluído
03	Manutenção e manejo de Unidade Demonstrativa de fruticultura.	Difundir tecnologias e práticas voltadas para sistemas de produção de frutíferas.	Produção de mudas de plantas frutíferas em ambiente protegido; realização de atividades de pesquisa nas áreas de fruticultura, irrigação e fitossanidade.	2.000,00	UESPI / Suprimento de fundos, Professores e alunos	Janeiro a dezembro	Concluído
04	Suporte ao funcionamento do Núcleo de Pesquisas com Pequenos Ruminantes – NPPR / CCA / UESPI.	Difundir tecnologias e práticas voltadas para sistemas de produção de pequenos ruminantes.	Manutenção de Unidade Demonstrativa de pequenos ruminantes, com estrutura para criação, manejo e atividades de pesquisa com caprinos e ovinos.	2.000,00	UESPI / Suprimento de fundos, Professores e alunos	Janeiro a dezembro	Concluído
05	Manutenção e manejo de Unidade Demonstrativa de forragicultura.	Difundir tecnologias e práticas voltadas para a área de forragicultura.	Preparo e manutenção de área com capineira, área de pastagem e banco de proteínas (leguminosas), com realização de atividades de pesquisa na área de forragicultura.	2.000,00	UESPI / Suprimento de fundos, Professores e alunos	Janeiro a dezembro	Concluído

06	Suporte administrativo para realização de projetos de pesquisa e extensão na área de Ciências Agrárias.	Apoiar as ações necessárias ao desenvolvimento de projetos de pesquisa e extensão conduzidos por docentes e discentes dos cursos de Agronomia e Zootecnia do CCA.	Realização de projetos de pesquisa e extensão – PIBIC, PIBEU, Trabalhos de Conclusão de Curso – TCC.	2.000,00	UESPI / Suprimento de fundos. Professores e alunos	Janeiro a dezembro	Em andamento
09	Apoio e promoção de parcerias institucionais.	Manter e ampliar ações com instituições conveniadas para realização de estágios, visitas técnicas e atividades acadêmicas diversas.	Renovação e ampliação de termos de cooperação técnica; realização de estágios e atividades acadêmicas diversas.		UESPI e instituições conveniadas.	Janeiro a dezembro	Em andamento
10	Participação de docentes do CCA como representantes da UESPI nas Câmaras Setoriais do Piauí: Apicultura; Avicultura; Fruticultura; Piscicultura.	Propor, apoiar, acompanhar e implementar as ações, os mecanismos, as diretrizes e estratégias para o desenvolvimento das atividades das cadeias produtivas do Piauí.	Interlocução entre o poder público e a iniciativa privada; contribuições técnicas para a organização dos setores produtivos e o desenvolvimento econômico do estado do Piauí.		Câmaras Setoriais do Piauí e instituições parceiras	Janeiro a dezembro	Em andamento

Teresina, 18 de junho de 2021.

Prof. Dr. Luís Gonzaga Medeiros Figueredo Júnior
Diretor do CCA / UESPI



GOVERNO DO ESTADO DO PIAUÍ
UNIVERSIDADE ESTADUAL DO PIAUÍ – UESPI
PRÓ-REITORIA DE ADMINISTRAÇÃO E FINANÇAS- PROPLAN
DIRETORIA DE PLANEJAMENTO E ORÇAMENTO – DIPLAN
DIVISÃO DE DESENVOLVIMENTO INSTITUCIONAL – DDI



RELATÓRIO DE AÇÕES 2020 CENTRO DE CIÊNCIAS DA EDUCAÇÃO, COMUNICAÇÃO E ARTES – CCECA



RELATÓRIO DE AÇÕES REALIZADAS EM 2020

CCECA/CAMPUS TORQUATO NETO/ COORDENAÇÕES (COMUNICAÇÃO SOCIAL E JORNALISMO)					
AÇÕES	OBJETIVOS	RESULTADOS ALCANÇADOS	RECURSO FINANCEIRO	PERÍODO DE REALIZAÇÃO	SITUAÇÃO ATUAL
- Curso de teatro (ministrado pelo diretor do Grupo de Teatro da UESPI) voltado para estudantes do curso de Jornalismo.	- Oportunizar aos estudantes uma atividade lúdica e conhecimento sobre postura corporal.	- qualificação dos estudantes do Jornalismo quanto à postura corporal e uso da voz para a atividade profissional.	Sem financiamento	Janeiro de 2020	Concluído
- Curso Plataformas e Ferramentas Digitais para uso Acadêmico (os professores do curso de Jornalismo participaram como alunos no curso).	- Capacitação dos professores da UESPI para uso das ferramentas digitais no ensino remoto	- Conhecimento teórico e prático para uso do pacote GSuite do Google para o ensino remoto.	Sem financiamento	Junho de 2020	Concluído
- Projeto de pesquisa PIBIC voluntário: "Narrativas sobre pessoas com autismo na televisão e no cinema"	- Identificar quais as potencialidades de sentidos são construídas pelas narrativas das	- Identificação e classificação os elementos de linguagem audiovisual relacionados ao tema presentes nas séries.	Sem financiamento	Agosto de 2020 a agosto de 2021	Em andamento

Rua João Cabral, 2231 – Bairro: Pirajá – CEP: 64002-150/ Teresina – Piauí – Brasil/ Caixa Postal: 381

Fone: (86) 3213-7224/ Ramal: 331

E-mail: coordenacao_de_comunicacaosocial@yahoo.com.br

GOVERNO DO ESTADO DO PIAUÍ
UNIVERSIDADE ESTADUAL DO PIAUÍ- UESPI
CENTRO DE CIÊNCIAS DA EDUCAÇÃO, COMUNICAÇÃO E ARTES-CCF



	séries The Good Doctor e Atypical sobre as pessoas com autismo.				

Rua João Cabral, 2231 – Bairro: Pirajá – CEP: 64002-150/ Teresina – Piauí – Brasil/ Caixa Postal: 381
Fone: (86) 3213-7224/ Ramal: 331
E-mail: coordenacao_de_comunicacaosocial@yahoo.com.br



GOVERNO DO ESTADO DO PIAUÍ
UNIVERSIDADE ESTADUAL DO PIAUÍ – UESPI
PRÓ-REITORIA DE ADMINISTRAÇÃO E FINANÇAS- PROPLAN
DIRETORIA DE PLANEJAMENTO E ORÇAMENTO – DIPLAN
DIVISÃO DE DESENVOLVIMENTO INSTITUCIONAL – DDI



RELATÓRIO DE AÇÕES 2020

CAMPI



GOVERNO DO ESTADO DO PIAUÍ
UNIVERSIDADE ESTADUAL DO PIAUÍ – UESPI
PRÓ-REITORIA DE ADMINISTRAÇÃO E FINANÇAS- PROPLAN
DIRETORIA DE PLANEJAMENTO E ORÇAMENTO – DIPLAN
DIVISÃO DE DESENVOLVIMENTO INSTITUCIONAL – DDI



RELATÓRIO DE AÇÕES 2020 CAMPUS DOM JOSÉ VASQUES DIAZ – BOM JESUS/PI



GOVERNO DO ESTADO DO PIAUÍ
UNIVERSIDADE ESTADUAL DO PIAUÍ – UESPI
PRÓ-REITORIA DE ADMINISTRAÇÃO E FINANÇAS – PROPLAN
DIRETORIA DE PLANEJAMENTO E ORÇAMENTO – DIPLAN
DIVISÃO DE DESENVOLVIMENTO INSTITUCIONAL – DDI



1

RELATÓRIO DE AÇÕES REALIZADAS EM TODOS OS ANOS

CAMPUS: Campus Dom José Dias Vasquez
SETOR: direção de bjs

AÇÕES		OBJETIVOS	RESULTADOS ALCANÇADOS	RECURSO FINANCEIRO		PERÍODO DE REALIZAÇÃO	SITUAÇÃO ATUAL
TIPO	NOME			Sem Recurso	Arrecadação das inscrições		
Ensino	especialização em nível de Lato Sensu, com os títulos: FUNDAMENTOS E ORGANIZAÇÃO CURRICULAR; GESTÃO	Implantar curso de pós-graduação em pedagogia	suspensão	Sem Recurso	Arrecadação das inscrições	2019/2020	paralizado
Ensino	Curso de Pós-Graduação em Lato Sensu, Especialização em Direito Agrário e Ambiental	Implantar curso de especialização na área do direito.	paralizado	Sem Recurso	Recursos próprios com arrecadação das inscrições	2019/2020	interrompido por conta da pandemia



GOVERNO DO ESTADO DO PIAUÍ
UNIVERSIDADE ESTADUAL DO PIAUÍ – UESPI
PRÓ-REITORIA DE ADMINISTRAÇÃO E FINANÇAS – PROPLAN
DIRETORIA DE PLANEJAMENTO E ORÇAMENTO – DIPLAN
DIVISÃO DE DESENVOLVIMENTO INSTITUCIONAL – DDI



2

Extensao	minicursos como acoes de extensao, com os titulos: LEGISLACA0 EDUCACIONAL: a Educacao Infantil no co	Capacitar profissionais da educacao	capacitacao de 30 profissionais da educacao	Sem Recurso	sem recursos	2020	executado
Extensao	minicursos como acoes de extensao, com os titulos: LEGISLACA0 EDUCACIONAL: a Educacao Infantil no co	Capacitar pedagogos	capacitacao de 20 profissionais da area de educacao	Sem Recurso	sem recursos	2020	executado
Extensao	Curso PRATICAS DE ALFABETIZACA 0 - 40 h	Capacitar profissionais da educacao	capacitacao de 35 profissionais	Sem Recurso	sem recursos	2020	executado
Pesquisa	projeto de pesquisa com o titulo: Sociocognicao, texto e multimodalidade	Iniciar alunos no campo da pesquisa	suspensao	Sem Recurso	sem recursos	2020	Em andamento
Administrativa(Infraestrutura)	reforma de 03 banheiros	Melhorar infraestrutura do campus	conservacao da infraestrutura do campus	Suprimento de Fundos	suprimento de fundos	2020	executado



GOVERNO DO ESTADO DO PIAUÍ
UNIVERSIDADE ESTADUAL DO PIAUÍ – UESPI
PRÓ-REITORIA DE ADMINISTRAÇÃO E FINANÇAS – PROPLAN
DIRETORIA DE PLANEJAMENTO E ORÇAMENTO – DIPLAN
DIVISÃO DE DESENVOLVIMENTO INSTITUCIONAL – DDI



3

Administrativa(Infraestrutura)	Recuperacao do teto de 4 salas de aula	Melhorar a infraestrutura do campus	melhoria do ambiente educacional	Suprimento de Fundos	suprimento de fundos	de 2020	executado
Administrativa(Infraestrutura)	pintura das paredes do campus (salas e corredores)	melhorar a infraestrutura do ambiente	melhoria do ambiente educacional	Suprimento de Fundos	suprimento de fundos	de 2020	Executado
Administrativa(Infraestrutura)	Reforma do muro externo do campus	Reformar o muro externo do campus	Aumento da seguranca no campus	Suprimento de Fundos	Suprimento de fundos	de 2020	executado
Administrativa(Infraestrutura)	ampliacao da potencia da internet para 30 GB	aumentar a capacidade de conexao	aumento de conexao de 2 para 30 GB	Convenio	convenio Piaui conectado	2020	executado



GOVERNO DO ESTADO DO PIAUÍ
UNIVERSIDADE ESTADUAL DO PIAUÍ – UESPI
PRÓ-REITORIA DE ADMINISTRAÇÃO E FINANÇAS- PROPLAN
DIRETORIA DE PLANEJAMENTO E ORÇAMENTO – DIPLAN
DIVISÃO DE DESENVOLVIMENTO INSTITUCIONAL – DDI



RELATÓRIO DE AÇÕES 2020 CAMPUS HERÓIS DO JENIPAPO – CAMPO MAIOR



GOVERNO DO ESTADO DO PIAUÍ
UNIVERSIDADE ESTADUAL DO PIAUÍ – UESPI
PRÓ-REITORIA DE ADMINISTRAÇÃO E FINANÇAS – PROPLAN
DIRETORIA DE PLANEJAMENTO E ORÇAMENTO – DIPLAN
DIVISÃO DE DESENVOLVIMENTO INSTITUCIONAL – DDI



1

RELATÓRIO DE AÇÕES REALIZADAS EM TODOS OS ANOS

CAMPUS: Campus Herois do Jenipapo

SETOR: Direção do Campus

AÇÕES		OBJETIVOS	RESULTADOS ALCANÇADOS	RECURSO FINANCEIRO		PERÍODO DE REALIZAÇÃO	SITUAÇÃO ATUAL
TIPO	NOME			Sem Recurso	Sem Recurso		
Administrativa(Infraestrutura)	Poda das arvores	Realizar a poda das arvores do Campus.	Serviço realizado parcialmente devido a grande quantidade de arvores no Campus. Foi realizado a poda somente das arvores de Nin que se encontram nos corredores centrais do Campus.	Sem Recurso	Sem necessidade de utilizacao de recurso financeiro.	Serviço realizado em novembro/2020 e dezembro/2020.	Concluído
Ensino	Atividades de Ensino, curso de Licenciatura Plena em Ciencias Biologicas (Acao do Curso de Ciencias Biologicas)	A educacao reflete em diferentes aspectos na vida: capacidade de se relacionar, interpretacao de informacoes, lidar com suas emocoes, formacao de cidadao etico, com opiniao e senso critico	Foram ofertadas nove disciplinas no periodo 2019.3, e quatro disciplinas em 2020.3, totalizando treze disciplinas nos semestres letivos de 2020	Sem Recurso	Sem necessidade de Recurso Financeiro	Janeiro a dezembro de 2020	Concluído
Ensino	Reformulacao do PPP do Curso (Acao do Curso de Geografia)	Adequar o curso as diretrizes do Conselho Estadual de Educacao	Foi realizado reunioes no sentido de discutir os principais eixos norteadores do curso.	Sem Recurso	Sem necessidade de recurso financeiro	Durante o ano de 2020	Em andamento



GOVERNO DO ESTADO DO PIAUÍ
UNIVERSIDADE ESTADUAL DO PIAUÍ – UESPI
PRÓ-REITORIA DE ADMINISTRAÇÃO E FINANÇAS – PROPLAN
DIRETORIA DE PLANEJAMENTO E ORÇAMENTO – DIPLAN
DIVISÃO DE DESENVOLVIMENTO INSTITUCIONAL – DDI



Ensino	Acao pedagogica (Acao do Curso de Geografia)	Dar continuidade ao processo de formacao de academicos	Disciplinas concluidas	Sem Recurso	Sem necessidade de recurso financeiro	2020	Concluido
Ensino	Revisao e reformulacao do PPC (Acao do Curso de Pedagogia)	Realizar a reformulacao do PPC do curso a fim de adequar as novas diretrizes, como a extensao da curricularizacao	Foram realizadas reunioes periodicas do NDE para discussao do PPC, entretanto ha necessidade de orientacoes institucionais mais precisas	Sem Recurso	Sem necessidade de Recurso Financeiro	Maio a dezembro de 2020	Em andamento
Ensino	Parceria com o nucleo de Barras (Acao do Curso de Geografia)	Atenuar problemas do curso de Geografa do nucleo	Conclusao de disciplina, em atraso, do nucleo	Sem Recurso	Sem necessidade de recurso financeiro	2020	Concluido
Ensino	Parceria com o curso de geografa Floriano (Acao do Curso de Geografia)	Resolver a situacao dos academicos do curso de geografa quanto a disciplina de libras,	Os academicos do curso de Geografa do campus, cursaram libras	Sem Recurso	Sem necessidade de recursos financeiros	Semestre de 2020.1	Concluido
Extensao	Promocao de eventos com egressos (Acao do Curso de Geografia)	Incentivar academicos do campus e contribuir com a carreira academica dos egressos.	Egressos contribuindo com o campus em acoes academicas	Sem Recurso	Sem necessidade de recurso financeiro	2020	Em andamento



GOVERNO DO ESTADO DO PIAUÍ
UNIVERSIDADE ESTADUAL DO PIAUÍ – UESPI
PRÓ-REITORIA DE ADMINISTRAÇÃO E FINANÇAS – PROPLAN
DIRETORIA DE PLANEJAMENTO E ORÇAMENTO – DIPLAN
DIVISÃO DE DESENVOLVIMENTO INSTITUCIONAL – DDI



Extensao	Desenvolvimento de atividades Brinquedoteca (Acao do Curso de Pedagogia)	Realizar extensionistas Brinquedoteca.	atividades na	A II Colonia de Ferias da UESPI, realizada em parceria com o prof. Dr. Lucas Ramos Lima, do Curso de Biologia, recebeu crianas da comunidade campomaioirenses por uma semana para o desenvolvimento de atividades ludicas na UESPI	Sem Recurso	Recursos proprios/doacao.	Janeiro de 2020	Concluido
----------	--	--	---------------	--	-------------	---------------------------	-----------------	-----------



GOVERNO DO ESTADO DO PIAUÍ
UNIVERSIDADE ESTADUAL DO PIAUÍ – UESPI
PRÓ-REITORIA DE ADMINISTRAÇÃO E FINANÇAS – PROPLAN
DIRETORIA DE PLANEJAMENTO E ORÇAMENTO – DIPLAN
DIVISÃO DE DESENVOLVIMENTO INSTITUCIONAL – DDI



Extensao	Formacao continuada de professores e letramento digital (Acao do Curso de Pedagogia)	Realizar a formacao continuada de professores, especialmente para a educacao em meios digitais	A Coordenacao realizou atividades de extensao voltadas ao letramento digital de docentes, bem como promoveu reunioes periodicas para acompanhamento. Destacam-se os projetos de extensao Tecnologias digitais como recursos de ensino em tempos de afastamento social e Educar em meios digitais; novas aprendizagens e novos cenarios de formacao. As professoras tambem foram incentivadas a participar das formacoes ofertadas pela IES.	Sem Recurso	Nao houve necessidade de recursos financeiros	Maio a agosto de 2020	Concluido
----------	--	--	---	-------------	---	-----------------------	-----------



GOVERNO DO ESTADO DO PIAUÍ
UNIVERSIDADE ESTADUAL DO PIAUÍ – UESPI
PRÓ-REITORIA DE ADMINISTRAÇÃO E FINANÇAS – PROPLAN
DIRETORIA DE PLANEJAMENTO E ORÇAMENTO – DIPLAN
DIVISÃO DE DESENVOLVIMENTO INSTITUCIONAL – DDI



5

Extensao	Desenvolvimento de atividades Brinquedoteca (Acao do Curso de Pedagogia)	Realizar atividades extensionistas na Brinquedoteca.	0 Projeto de extensao Conte para alguem: historias para ouvir em casa, realizado em parceria com a Universidade Estadual do Maranhao, agregou 12 contadores de historias e enviou, semanalmente, em media, 3 historias para, diretamente, 1570 pessoas	Sem Recurso	Nao houve necessidade de recursos financeiros	Maio a dezembro de 2020	Concluido
Extensao	Atividades de Extensao, curso de Licenciatura Plena em Ciencias Biologicas (Acao do Curso de Ciencias Biologicas)	Atividades de extensao aproximam Universidade e sociedade com atividades comuns	Um projeto de extensao de divulgacao cientifica pela plataforma Instagram, com participacao de todos os docentes, e cerca de 10 discentes	Sem Recurso	Sem necessidade de recurso financeiro	Maio de 2020 a maio de 2021	Em andamento



GOVERNO DO ESTADO DO PIAUÍ
UNIVERSIDADE ESTADUAL DO PIAUÍ – UESPI
PRÓ-REITORIA DE ADMINISTRAÇÃO E FINANÇAS – PROPLAN
DIRETORIA DE PLANEJAMENTO E ORÇAMENTO – DIPLAN
DIVISÃO DE DESENVOLVIMENTO INSTITUCIONAL – DDI



Extensao	Letramento digital discente (Acao do Curso de Pedagogia)	Estimular a aquisicao de habilidades tecnologicas para o ensino remoto entre os discentes	A coordenacao realizou um projeto de extensao voltado ao letramento digital dos discentes, Educar em meios digitais: novas aprendizagens e novos cenarios de formacao, bem como incentivou a participacao na formacao promovida pela UESPI.	Sem Recurso	Nao houve necessidade de recursos financeiros	Julho de 2020	Concluido
Extensao	Extensao em meios digitais (Acao do Curso de Pedagogia)	Ofertar minicursos, rodas de conversas e oficinas, de curta duracao, e por meios digitais aos discentes do curso de Pedagogia e comunidade em geral	Foram ofertadas 14 atividades, promovidas pelas docentes do curso e direcionadas as demandas formativas prioritarias dos discentes do curso de Pedagogia.	Sem Recurso	Nao houve necessidade de recursos financeiros	Junho de 2020 a dezembro de 2020	Concluido
Extensao	Atividade Extensionista (Acao do Curso de Historia)	â—• Organizar eventos virtuais para a comunidade debatendo a relacao de Historia, Cinema e racismo;	â—• Projeto elaborado; â—• Mobilizacao de discentes voluntarios realizado; â—• Formacao dos discentes para execucao do projeto realizado;	Sem Recurso	Sem necessidade de recursos financeiros	Julho de 2020 a dezembro de 2020	Em andamento com a segunda versao.



GOVERNO DO ESTADO DO PIAUÍ
UNIVERSIDADE ESTADUAL DO PIAUÍ – UESPI
PRÓ-REITORIA DE ADMINISTRAÇÃO E FINANÇAS – PROPLAN
DIRETORIA DE PLANEJAMENTO E ORÇAMENTO – DIPLAN
DIVISÃO DE DESENVOLVIMENTO INSTITUCIONAL – DDI



7

Extensao	Publicizacao das atividades do curso de Pedagogia durante a Pandemia (Acao do Curso de Pedagogia)	Disponibilizar uma interface digital para divulgacao das atividades realizadas pelo curso de Pedagogia durante o periodo de suspensao do calendario academico	Foi construido um site no qual foram divulgadas as atividades de extensao e disponibilizados materiais de interesse sobre Educacao e Pandemia, O site esta disponivel em: Pedagogia na Pandemia	Sem Recurso	Nao houve necessidade de recursos financeiros	Maio a dezembro de 2020	Concluido
Pesquisa	Atividades de Pesquisa, curso de Licenciatura Plena em Ciencias Biologicas. (Acao do Curso de Ciencias Biologicas)	As pesquisas se fazem necessario para o desenvolvimento de uma nacao	Projetos com financiamento (inclusos PIBICs com bolsa) cadastrados: 20 Projetos sem financiamento (inclusos PIBICs sem bolsa) cadastrados: 5 PIBICs cadastrados: 21 Orientacoes de TCCs: 22	Convenio	Oriundo do CNPq	Janeiro a dezembro de 2020	Projetos finalizados: 11 Projetos em andamento: 14 TCCs finalizados: 3 TCCs em andamento: 19



GOVERNO DO ESTADO DO PIAUÍ
UNIVERSIDADE ESTADUAL DO PIAUÍ – UESPI
PRÓ-REITORIA DE ADMINISTRAÇÃO E FINANÇAS – PROPLAN
DIRETORIA DE PLANEJAMENTO E ORÇAMENTO – DIPLAN
DIVISÃO DE DESENVOLVIMENTO INSTITUCIONAL – DDI



8

Pesquisa	Atividade de Pesquisa (Ação do Curso de História)	â→ Continuar as orientações monográficas remotamente; â→ Elaborar projetos de pesquisa visando a captação de recursos a médio e longo prazo; â→ Planejar ações para o Laboratório de Pesquisa de História da Saúde e das Doenças; â→ Apoiar professores nos processos de seleção de Doutorado;	â→ Monografia defendidas no final do período; â→ Projetos estão sendo finalizados; â→ Planejamento do Laboratório em execução via NDE e inclusão no Projeto Político do Curso - PPC; â→ Adequação realizada mas ainda carece de aprovação final com o PPC;	Sem Recurso	Sem necessidade de Recurso Financeiro	Janeiro a dezembro de 2020	Concluído
Administrativa(Infraestrutura)	Manutenção da Brinquedoteca e do Laboratório de Práticas Pedagógicas (Ação do Curso de Pedagogia)	Conservar a estrutura física e pedagógica dos espaços do curso de Pedagogia.	A partir de maio, através de cronograma organizado com a Direção do Campus, é realizada a limpeza periódica da Brinquedoteca e do Laboratório de Práticas Pedagógicas	Suprimento de Fundos	Recurso oriundo do suprimento de fundos destinado aos Campus	Maior a dezembro de 2020	Em andamento, pois se trata de ação contínua.
Administrativa(Infraestrutura)	Incêndio na rede elétrica do Campus	Realizar a troca do quadro de energia e fiação na área que ocorreu o incêndio em 2019, próximo a quadra de esportes.	Foi trocado o quadro de energia/fiação, solucionado o problema de iluminação na área.	Suprimento de Fundos	Recurso oriundo do suprimento de fundos destinado ao Campus.	Setembro/2020	Concluído



GOVERNO DO ESTADO DO PIAUÍ
UNIVERSIDADE ESTADUAL DO PIAUÍ – UESPI
PRÓ-REITORIA DE ADMINISTRAÇÃO E FINANÇAS – PROPLAN
DIRETORIA DE PLANEJAMENTO E ORÇAMENTO – DIPLAN
DIVISÃO DE DESENVOLVIMENTO INSTITUCIONAL – DDI



Administrativa(Infraestrutura)	Sistema de cloração da água do poço do Campus.	Sanar os problemas recorrentes com a potabilidade da água do poço do Campus.	Compra das pastilhas de cloro.	Suprimento de Fundos	Recurso oriundo do suprimento de fundos destinado ao Campus.	Serviço realizado em novembro/2020	Concluído
Administrativa(Infraestrutura)	Manutenção e limpeza dos Aparelhos de Ar-Condicionado.	Realizar a manutenção e limpeza dos aparelhos de ar-condicionado dos setores que retomaram as atividades em agosto de 2020, durante o período de pandemia COVID-19.	Foi realizado a limpeza, manutenção e conserto dos aparelhos dos setores administrativos e laboratórios de pesquisa do curso de Ciências Biológicas.	Suprimento de Fundos	Realizado com orçamento do suprimento destinado ao Campus.	Os serviços foram realizados de acordo com as liberações de suprimento de fundo.	Concluído
Administrativa(Infraestrutura)	Capina/limpeza	Realizar a limpeza da área externa do Campus	Retirada de entulho/lixo espalhados pela área externa do Campus. Capina da área externa do Campus, com a utilização de um trator. Os serviços foram realizados por uma empresa contratada. Além da manutenção e limpeza da área externa do Campus realizada de acordo com a disponibilidade do único servidor terceirizado que realiza esse serviço através da utilização de uma rocadeira que temos no Campus	Suprimento de Fundos	Recurso oriundo do suprimento de fundos destinado ao Campus.	Durante todo o ano com servidor da IES. Em novembro/dezembro serviço realizado com trator da empresa	Concluído



GOVERNO DO ESTADO DO PIAUÍ
UNIVERSIDADE ESTADUAL DO PIAUÍ – UESPI
PRÓ-REITORIA DE ADMINISTRAÇÃO E FINANÇAS – PROPLAN
DIRETORIA DE PLANEJAMENTO E ORÇAMENTO – DIPLAN
DIVISÃO DE DESENVOLVIMENTO INSTITUCIONAL – DDI



Administrativa(Infraestrutura)	Sanitizacao do Campus	Adquirir bomba pulverizadora	Foi adquirido uma bomba pulverizadora para a realizacao da sanitizacao do Campus durante o periodo de pandemia COVID-19	Suprimento de Fundos	Recurso oriundo do suprimento de fundos destinado ao Campus.	Julho/2020	Concluido
Administrativa(Infraestrutura)	Manutencao dos Aparelhos de Ar-Condicionado	Realizar a manutencao e recuperacao dos aparelhos de ar-condicionado das salas de aula do Campus que nao estavam funcionando.	Manutencao e conserto dos aparelhos que se encontravam com problema.	Suprimento de Fundos	Orcamento oriundo do suprimento de fundos destinado ao Campus.	Servicos realizados de acordo com as liberacoes de suprimento de fundo.	Concluido
Administrativa(Infraestrutura)	Praca de convivencia do Campus	Finalizar as duas pracas de convivencia no Campus	Foram instalados os conjuntos de mesas e bancos no espaco das duas pracas	Suprimento de Fundos	Recurso oriundo do suprimento de fundos destinado aos Campus	Semestre de 2020/2 (de acordo com as liberacoes de suprimento)	Concluido
Administrativa(Infraestrutura)	Manutencao e recarga dos extintores do Campus	Realizar a manutencao e recarga dos extintores do Campus	Foi realizado a manutencao e recarga de todos os extintores do Campus	Suprimento de Fundos	Recurso oriundo do suprimento de fundos destinado ao Campus.	Servico realizado em Agosto de 2020	Concluido
Administrativa(Infraestrutura)	Instalacao de equipamentos de ar-condicionado	Instalar os equipamentos de ar-condicionado no laboratorio de informatica e biblioteca do Campus.	Foram instalados dois equipamentos de ar-condicionado no laboratorio de informatica e um equipamento na biblioteca do Campus.	Suprimento de Fundos	Recurso oriundo do suprimento de fundos destinado ao Campus.	Setembro/2020	Concluido



GOVERNO DO ESTADO DO PIAUÍ
UNIVERSIDADE ESTADUAL DO PIAUÍ – UESPI
PRÓ-REITORIA DE ADMINISTRAÇÃO E FINANÇAS – PROPLAN
DIRETORIA DE PLANEJAMENTO E ORÇAMENTO – DIPLAN
DIVISÃO DE DESENVOLVIMENTO INSTITUCIONAL – DDI



Administrativa(Infraestrutura)	Reforma e manutenção de espaços do Campus	Melhorar as condições dos espaços já ocupados, permitindo que a comunidade acadêmica consiga permanecer no Campus para realizar suas atividades	Foi realizado pequenas reformas/manutenção de espaços que já estão ocupados, de acordo com as demandas que foram surgindo	Suprimento de Fundos	Recurso oriundo do suprimento de fundos destinado aos Campus	Durante o ano todo de acordo com as liberações de suprimento	Demanda realizada parcialmente, pois o Campus ainda possui salas que necessitam realizar reforma.
Administrativa(Infraestrutura)	Pintura salas de aula.	Realizar a pintura da parte interna das salas de aula do Campus.	Foi realizado a pintura interna das oito salas de aula do Campus	Suprimento de Fundos	Recurso oriundo do suprimento de fundos destinado ao Campus.	Serviço realizado em novembro/2020	Concluído
Administrativa(Infraestrutura)	Laboratório de Informática	Instalar os computadores	Foram instalados treze computadores e todos com acesso a internet cabeada	Suprimento de Fundos	Recurso oriundo do suprimento de fundos destinado aos Campus	Outubro a dezembro/2020 (de acordo com as liberações de suprimento)	Concluído
Administrativa(Infraestrutura)	Reforma dos quadros brancos das salas de aula.	Realizar a reforma dos quadros brancos.	Finalização da reforma dos quadros brancos das salas de aula.	Suprimento de Fundos	Recurso oriundo do suprimento de fundos destinado ao Campus.	Janeiro/2020	Concluído
Administrativa(Infraestrutura)	Manutenção da Brinquedoteca e do Laboratório de Práticas Pedagógicas (Ação do Curso de Pedagogia)	Renovar a fachada da Brinquedoteca e do Laboratório de Práticas Pedagógicas.	Foi pintado um mural pela artista Norma Hennemann, intitulado A carnauba encantada, na fachada da Brinquedoteca e do Laboratório de Práticas Pedagógicas.	Doação	Doação de recursos para a Brinquedoteca	Janeiro de 2020	Concluído



GOVERNO DO ESTADO DO PIAUÍ
UNIVERSIDADE ESTADUAL DO PIAUÍ – UESPI
PRÓ-REITORIA DE ADMINISTRAÇÃO E FINANÇAS – PROPLAN
DIRETORIA DE PLANEJAMENTO E ORÇAMENTO – DIPLAN
DIVISÃO DE DESENVOLVIMENTO INSTITUCIONAL – DDI



Administrativa(Infraestrutura)	Reforma do telhado e forro do Campus	Solucionar problemas com relação ao telhado do Campus Possibilitar a utilização de espaços que hoje não tem condições devido aos problemas com telhado e forro.	Somente foi realizado a visita da equipe de engenharia em novembro/17 para analisar a situação e em 2018 foi elaborado o projeto da reforma, e até o momento tal demanda não foi solucionada. Durante o ano de 2020 foi realizado o acompanhamento dos processos	Sem Recurso	Sem recurso definido	Solicitacao realizada em maio/2017	Solicitacao ainda não atendida
Administrativa(Infraestrutura)	Drenagem da água das chuvas	Solucionar problemas com relação ao alagamento na parte da frente/lateral do Campus no período de chuva	0 Campus NÃO foi atendido com relação a essa solicitação e durante o ano de 2020 foi realizado o acompanhamento do processo	Sem Recurso	Sem recurso definido	2020	Solicitacao não atendida
Administrativa(Infraestrutura)	Equipamentos internet wi-fi	Aquisição de equipamentos para distribuição de internet através do wi-fi. Solicitação realizada em abril/19, logo após a instalação do Projeto Piauí Conectado no Campus	0 Campus NÃO foi atendido com relação a essa solicitação e durante o ano de 2020 foi realizado o acompanhamento do processo	Sem Recurso	Sem recurso definido	Solicitacao realizada em abril/19	Solicitacao não atendida



GOVERNO DO ESTADO DO PIAUÍ
UNIVERSIDADE ESTADUAL DO PIAUÍ – UESPI
PRÓ-REITORIA DE ADMINISTRAÇÃO E FINANÇAS – PROPLAN
DIRETORIA DE PLANEJAMENTO E ORÇAMENTO – DIPLAN
DIVISÃO DE DESENVOLVIMENTO INSTITUCIONAL – DDI



Administrativa(Infraestrutura)	Demandas urgentes de infraestrutura	Solucionar os problemas com relacao ao telhado, reforma eletrica e drenagem da agua das chuvas	0 Campus NAO foi atendido com relacao a essa solicitacao e durante o ano de 2020 foi realizado o acompanhamento do processo	Sem Recurso	Sem recurso definido	Solicitacao enviada para Reitoria em marco/19	Solicitacao nao atendida
Administrativa(Pessoal)	Desenvolvimento de atividades Brinquedoteca (Acao do Curso de Pedagogia)	Prover e qualificar recursos para o funcionamento regular da Brinquedoteca.	Acompanhamento e supervisao das atividades desenvolvidas pela estagiaria lotada na Brinquedoteca, com elaboracao periodica de cronograma enviado a PREX. Bem como, a solicitacao de renovacao periodica do contrato da estagiaria e de abertura de novo edital para selecao quando da expiracao do contrato.	Recurso Tesouro	Recursos do tesouro estadual	Janeiro a dezembro de 2020	Em andamento, pois se trata de acao continua
Administrativa(Gestao)	Servicos Graficos	Realizar servicos graficos do setor administrativo	Tal acao foi realizada de acordo com as demandas que foram surgindo	Suprimto de Fundos	Recurso oriundo do suprimto de fundos destinado aos Campus	Agosto e outubro/2020	Concluido



GOVERNO DO ESTADO DO PIAUÍ
UNIVERSIDADE ESTADUAL DO PIAUÍ – UESPI
PRÓ-REITORIA DE ADMINISTRAÇÃO E FINANÇAS – PROPLAN
DIRETORIA DE PLANEJAMENTO E ORÇAMENTO – DIPLAN
DIVISÃO DE DESENVOLVIMENTO INSTITUCIONAL – DDI



Administrativa(Gestao)	Manutencao da Brinquedoteca e do Laboratorio de Praticas Pedagogicas (Acao do Curso de Pedagogia)	Adquirir material de consumo para o desenvolvimento de acoes na Brinquedoteca e do Laboratorio de Praticas Pedagogicas.	Foram adquiridos materiais de consumo de uso rotineiro dos espacos, como fita gomada, papel A4, pincel piloto, tinta guache, cartolina.	Suprimento de Fundos	Recurso oriundo do suprimento de fundos destinado aos Campus	Dezembro de 2020	Concluido
Administrativa(Gestao)	Compra de produtos de limpeza, material de escritorio e construcao para o Campus	Adquirir os materiais necessarios a manutencao e funcionamento das atividades do Campus	Tal acao foi realizada de acordo com as demandas que foram surgindo	Suprimento de Fundos	Recurso oriundo do suprimento de fundos destinado ao Campus	De acordo com as liberacoes de suprimento de fundos	Concluido
Administrativa(Gestao)	Compra de tonners para as impressoras do Campus	Realizar a compra dos tonners das impressoras do setor administrativo	Tal acao foi realizada de acordo com as demandas que foram surgindo	Suprimento de Fundos	Recurso oriundo do suprimento de fundos destinado aos Campus	De acordo com as liberacoes de suprimento de fundos	Concluido
Administrativa(Gestao)	Manutencao de equipamentos (Acao do Curso de Pedagogia)	Realizar a manutencao periodica dos equipamentos de informatica do curso de Pedagogia	Foi realizada a manutencao dos computadores da sala de professores, do Laboratorio de Praticas e da Coordenacao.	Suprimento de Fundos	Recurso oriundo do suprimento de fundos destinado ao Campus	Durante o semestre de 2020.2	Concluido



GOVERNO DO ESTADO DO PIAUÍ
UNIVERSIDADE ESTADUAL DO PIAUÍ – UESPI
PRÓ-REITORIA DE ADMINISTRAÇÃO E FINANÇAS – PROPLAN
DIRETORIA DE PLANEJAMENTO E ORÇAMENTO – DIPLAN
DIVISÃO DE DESENVOLVIMENTO INSTITUCIONAL – DDI



Administrativa(Gestao)	Cumprimento das recomendacoes Higienicossanitarias durante o periodo de pandemia COVID-19	Adquirir produtos para seguir as recomendacoes higienicossanitarias	Foram adquiridos alcool 70% (liquido e em gel), agua sanitaria e borrifadores para seguir as recomendacoes higienicossanitarias durante o periodo de pandemia COVID-19	Suprimento de Fundos	Recurso oriundo do suprimento de fundos destinado aos Campus	De acordo com as liberacoes de suprimento de fundos	Concluido
Administrativa(Gestao)	Administrativo/Planejamento (Acao do Curso de Historia)	â—• Realizar reunioes do colegiado visando o planejamento de ensino, pesquisa e extensao; â—• Realizar reunioes do Nucleo Docente Estruturante - NDE/CPM visando atualizacao do PPC; â—• Realizar reunioes com Associacao Nacional dos Profissionais de Historia - ANPUH	â—• Reunioes do Colegiado realizadas; â—• Reunioes do NDE realizadas â—• Reunioes com representantes discentes realizadas; â—• Reunioes com representantes da ANPUH realizadas	Sem Recurso	Sem necessidade de recurso financeiro	Janeiro a Dezembro de 2020	Concluido



GOVERNO DO ESTADO DO PIAUÍ
UNIVERSIDADE ESTADUAL DO PIAUÍ – UESPI
PRÓ-REITORIA DE ADMINISTRAÇÃO E FINANÇAS – PROPLAN
DIRETORIA DE PLANEJAMENTO E ORÇAMENTO – DIPLAN
DIVISÃO DE DESENVOLVIMENTO INSTITUCIONAL – DDI



1

RELATÓRIO DE AÇÕES REALIZADAS EM TODOS OS ANOS

CAMPUS: ADMINISTRAÇÃO SUPERIOR
SETOR: Assessoria Jurídica da UESPI - ASSEJUR

AÇÕES		OBJETIVOS	RESULTADOS ALCANÇADOS	RECURSO FINANCEIRO		PERÍODO DE REALIZAÇÃO	SITUAÇÃO ATUAL
TIPO	NOME			Sem Recurso	Sem Recurso		
Administrativa(Gestao)	Participacao em reunioes internas e externas, com vistas a prestar assessoramento direto e presencial a membros da Administracao Superior;	Prestar assessoramento	Evitar que a defesa da FUESPI em juizo seja prejudicada por ausencia de informacoes	Sem Recurso	Sem Recurso	Realizado continuamente, de acordo com a demanda	Realizado
Administrativa(Gestao)	Apoio e assessoria juridica na area de aquisicoes de bens e servicos;	Verificar e analisar as tarefas, para prevenir problemas de ordem juridica	Preparacao e conferencia de calculos judiciais;	Sem Recurso	Sem Recurso	Continuamente	Continua
Administrativa(Gestao)	Processos Administrativos Disciplinares	A partir de 22 de Abril de 2019 os processos administrativos disciplinares passaram a ser de atribuicao da Controladoria Geral do Estado	A partir de 22 de Abril de 2019 os processos administrativos disciplinares passaram a ser de atribuicao da Controladoria Geral do Estado	Sem Recurso	Sem Recurso	Nao realizado	Nao Realizado



GOVERNO DO ESTADO DO PIAUÍ
UNIVERSIDADE ESTADUAL DO PIAUÍ – UESPI
PRÓ-REITORIA DE ADMINISTRAÇÃO E FINANÇAS – PROPLAN
DIRETORIA DE PLANEJAMENTO E ORÇAMENTO – DIPLAN
DIVISÃO DE DESENVOLVIMENTO INSTITUCIONAL – DDI



Administrativa(Gestao)	Acompanhamento dos processos judiciais em que a FUESPI figure como parte ou tenha interesse;	Prestar informacoes tempestivas e esclarecedoras ao Ministerio Publico e ao Tribunal de Contas do Estado;	Apoio e assessoria juridica	Sem Recurso	Sem Recurso	Realizado continuamente, de acordo com a demanda	Realizado
Administrativa(Gestao)	Elaboracao e analise de minutas de resolucoes, portarias e demais atos normativos internos, assim como de minutas de projetos de leis e decretos	Orientar os consulentes a aplicarem corretamente a legislacao necessaria ao seu cotidiano	Apoio e assessoria juridica preventiva	Sem Recurso	Sem Recurso	Realizado continuamente, de acordo com a demanda	Realizado
Administrativa(Gestao)	Assessoria juridica na area de transferencia tecnologica;	Verificar e analisar as tarefas, para prevenir problemas de ordem juridica;	Atendimento a todos os setores: academico/administrativo;	Sem Recurso	Sem Recurso	Realizado continuamente, de acordo com a demanda	Realizado
Administrativa(Gestao)	Pareceres Administrativos	A partir de Marco de 2018 a Procuradoria Geral do Estado assumiu completamente a competencia para analise e emissao de parecer em processos administrativos de interesse da UESPI.	A partir de Marco de 2018 a Procuradoria Geral do Estado assumiu completamente a competencia para analise e emissao de parecer em processos administrativos de interesse da UESPI.	Sem Recurso	Sem Recurso	Nao Realizado	Nao Realizado



GOVERNO DO ESTADO DO PIAUÍ
UNIVERSIDADE ESTADUAL DO PIAUÍ – UESPI
PRÓ-REITORIA DE ADMINISTRAÇÃO E FINANÇAS – PROPLAN
DIRETORIA DE PLANEJAMENTO E ORÇAMENTO – DIPLAN
DIVISÃO DE DESENVOLVIMENTO INSTITUCIONAL – DDI



3

Administrativa(Gestao)	Colheita de informacoes junto as unidades administrativas e academicas da UESPI, com vistas a prestar esclarecimentos a orgaos do poder judiciario	Zelar pela obediencia e pela conformidade dos atos administrativos em relacao a legislacao vigente;	Atendimento as unidades administrativas diversas, sejam elas da Administracao Superior ou setorial;	Sem Recurso	Sem Recurso	Realizado continuamente, de acordo com a demanda	Realizado
Administrativa(Gestao)	Assessoramento na revisao dos fluxos dos processos administrativos, com vistas a otimizar a tramitacao processual e propiciar o alcance da eficiencia	Orientar os consulentes a aplicarem corretamente a legislacao necessaria ao seu cotidiano	Apoio e assessoria juridica preventiva	Sem Recurso	Sem Recurso	Realizado continuamente, de acordo com a demanda	Realizado
Administrativa(Gestao)	Suporte a Procuradoria-Geral do Estado na defesa dos interesses da FUESPI em juizo;	Evitar que a defesa da FUESPI em juizo seja prejudicada por ausencia de informacoes suficientes para a atuacao do procurador designado para o caso;	Apoio e assessoria juridica	Sem Recurso	Sem Recurso	Realizado continuamente, de acordo com a demanda	Realizado



GOVERNO DO ESTADO DO PIAUÍ
UNIVERSIDADE ESTADUAL DO PIAUÍ – UESPI
PRÓ-REITORIA DE ADMINISTRAÇÃO E FINANÇAS – PROPLAN
DIRETORIA DE PLANEJAMENTO E ORÇAMENTO – DIPLAN
DIVISÃO DE DESENVOLVIMENTO INSTITUCIONAL – DDI



Administrativa(Gestao)	Audiencias	A partir de Marco de 2018 a Procuradoria Geral do Estado assumiu completamente o acompanhamento dos processos judicias nos quais a UESPI esteja no polo ativo ou passivo, cabendo-lhes a funcao de atuar nas audiencias	A partir de Marco de 2018 a Procuradoria Geral do Estado assumiu completamente o acompanhamento dos processos judicias nos quais a UESPI esteja no polo ativo ou passivo, cabendo-lhes a funcao de atuar nas audiencias	Sem Recurso	Sem Recurso	Nao realizado	Nao Realizado
Administrativa(Gestao)	Elaboracao de minutas de oficios que demandam conhecimento eminentemente juridico, subscritos por membros da Administracao Superior;	Otimizar a tramitacao processual e propiciar o alcance da eficiencia administrativa;	Atendimento as unidades administrativas diversas, sejam elas da Administracao Superior ou setorial;	Sem Recurso	Sem Recurso	Realizado continuamente, de acordo com a demanda	Realizado



GOVERNO DO ESTADO DO PIAUÍ
UNIVERSIDADE ESTADUAL DO PIAUÍ – UESPI
PRÓ-REITORIA DE ADMINISTRAÇÃO E FINANÇAS – PROPLAN
DIRETORIA DE PLANEJAMENTO E ORÇAMENTO – DIPLAN
DIVISÃO DE DESENVOLVIMENTO INSTITUCIONAL – DDI



Administrativa(Gestao)	Assessoramento preventivo, de modo a evitar que a FUESPI fosse demandada judicialmente repetidas vezes em razão de problemas que poderiam ser evitados	Orientar os consulentes a aplicarem corretamente a legislação necessária ao seu cotidiano.	Apoio e assessoria jurídica preventiva	Sem Recurso	Sem Recurso	Realizado continuamente, de acordo com a demanda	Realizado
Administrativa(Gestao)	Defesa dos interesses institucionais e suporte na elaboração de esclarecimentos a serem prestados ao Ministério Público e ao Tribunal de Contas do Est	Orientar os consulentes a aplicarem corretamente a legislação necessária ao seu cotidiano;	Decisões judiciais cumpridas a tempo e modo adequados;	Sem Recurso	Sem Recurso	Realizado continuamente, de acordo com a demanda	Realizado
Administrativa(Gestao)	Despachos	Evitar que a FUESPI seja demandada judicialmente repetidas vezes em razão de problemas que podem ser evitados na via administrativa	Atendimento as unidades administrativas diversas, sejam elas da Administração Superior ou setorial	Sem Recurso	Sem Recurso	Realizado continuamente, de acordo com a demanda	Realizado



GOVERNO DO ESTADO DO PIAUÍ
UNIVERSIDADE ESTADUAL DO PIAUÍ – UESPI
PRÓ-REITORIA DE ADMINISTRAÇÃO E FINANÇAS – PROPLAN
DIRETORIA DE PLANEJAMENTO E ORÇAMENTO – DIPLAN
DIVISÃO DE DESENVOLVIMENTO INSTITUCIONAL – DDI



Administrativa(Gestao)	Assessoramento na conducao de processos administrativos sancionatorios em geral;	Evitar que a FUESPI seja demandada judicialmente repetidas vezes em razao de problemas que podem ser evitados na via administrativa.	Esclarecimentos devidamente prestados	Sem Recurso	Sem Recurso	Realizado continuamente, de acordo com a demanda	Realizado
Administrativa(Gestao)	Orientacao Juridica na elaboracao de contratos, assim como de convenios, acordos e outros instrumentos congêneres	Analisar as questoes juridicas que envolvem a universidade de maneira global	Pecas processuais e analisadas e encaminhadas as autoridades competentes	Sem Recurso	Sem recursos financeiros diretamente empenhados	Permanente	Realizada continuamente, de acordo com a demanda
Administrativa(Gestao)	Processos Administrativos de natureza diversa	Orientar os consulentes a aplicarem corretamente a legislacao necessaria ao seu cotidiano	Atendimento as unidades administrativas diversas, sejam elas da Administracao Superior ou setorial	Sem Recurso	Sem Recurso	Realizado continuamente, de acordo com a demanda	Realizado
Administrativa(Gestao)	Assessoramento as unidades administrativas da UESPI quanto ao correto cumprimento de decisoes judiciais;	Evitar que a defesa da FUESPI em juizo seja prejudicada por ausencia de informacoes suficientes para a atuacao do procurador designado para o caso;	Apoio	Sem Recurso	Sem Recurso	Realizado continuamente, de acordo coma demanda	Realizado



GOVERNO DO ESTADO DO PIAUÍ
UNIVERSIDADE ESTADUAL DO PIAUÍ – UESPI
PRÓ-REITORIA DE ADMINISTRAÇÃO E FINANÇAS- PROPLAN
DIRETORIA DE PLANEJAMENTO E ORÇAMENTO – DIPLAN
DIVISÃO DE DESENVOLVIMENTO INSTITUCIONAL – DDI



RELATÓRIO DE AÇÕES 2020 CAMPUS CLÓVIS MOURA – TERESINA/PI



GOVERNO DO ESTADO DO PIAUÍ
FUNDAÇÃO UNIVERSIDADE ESTADUAL DO PIAUÍ - FUESPI
UNIVERSIDADE ESTADUAL DO PIAUÍ
CAMPUS "CLÓVIS MOURA" – DIRCEU I



RELATÓRIO DE AÇÕES REALIZADAS EM 2020

CAMPUS "CLÓVIS MOURA"

CURSO: DIREÇÃO

NOME DAS AÇÕES	TIPO DA AÇÃO*	OBJETIVOS	RESULTADOS ALCANÇADOS	TIPO DE RECURSO**	VR RECURSO FINANCEIRO ***	PERÍODO DE REALIZAÇÃO	SITUAÇÃO ATUAL***
ADMINISTRAÇÃO(GESTÃO)	Realização de serviços de reparos e manutenção da Unidade Universitária: Capinas, pinturas de toda a unidade, pequenas reformas, substituição de peças elétricas e hidráulicas, melhoria do sistema de iluminação	Garantir a manutenção básica da unidade universitária para o seu pleno funcionamento	Funcionamento satisfatório do Campus Clóvis Moura	SUPRIMENTO DE FUNDO	SUPRIMENTO DE FUNDO	2020	CONCLUÍDO
ADMINISTRATIVA(GESTÃO)	Instalação de pias, dispensadores de sabão líquido e álcool em gel e sanitização da unidade para garantir as condições mínimas para o retorno gradual do trabalho presencial nas atividades administrativas	Garantir as condições mínimas para o retorno gradual do trabalho presencial nas atividades administrativas	Funcionamento em caráter presencial e em sistema de rodízio dos servidores técnico-administrativos	SUPRIMENTO DE FUNDO	SUPRIMENTO DE FUNDO	2020	CONCLUÍDO



GOVERNO DO ESTADO DO PIAUÍ
FUNDAÇÃO UNIVERSIDADE ESTADUAL DO PIAUÍ - FUESPI
UNIVERSIDADE ESTADUAL DO PIAUÍ
CAMPUS "CLÓVIS MOURA" – DIRCEU I



ADMINISTRATI VA(GESTÃO)	Aquisição de 22(vinte e dois) computadores	Substituir os computadores do Laboratório de Ciências Contábeis e Biblioteca que se encontram em estado precário	Funcionamento satisfatório da parte Ciências Contábeis do Campus Clóvis Moura, bem como melhorar o acesso dos usuários da Biblioteca à internet	Emenda Parlamentar da Deputada Teresa Britto	96.800,00	PENDENTE PARA 2021	Empenhado
----------------------------	---	--	--	---	-----------	-----------------------	-----------



GOVERNO DO ESTADO DO PIAUÍ
FUNDAÇÃO UNIVERSIDADE ESTADUAL DO PIAUÍ - FUESPI
UNIVERSIDADE ESTADUAL DO PIAUÍ
CAMPUS "CLÓVIS MOURA" – DIRCEU I

RELATÓRIO DE AÇÕES REALIZADAS EM 2020

CAMPUS "CLÓVIS MOURA"
CURSO: Pedagogia

NOME DAS AÇÕES	TIPO DA AÇÃO*	OBJETIVOS	RESULTADOS ALCANÇADOS	TIPO DE RECURSO**	VR RECURSO FINANCEIRO***	PERÍODO DE REALIZAÇÃO	SITUAÇÃO ATUAL***
Projeto Em Formação	Extensão	-Difundir os trabalhos desenvolvidos pelos docentes e discentes do curso de pedagogia através de suas práticas pedagógicas, utilizando as mídias digitais (Instagram, facebook, Plataformas, etc)	Tivemos um bom aproveitamento no sentido de disseminar a cultura entre os alunos sobre a importância da produção/socialização do conhecimento através das mídias digitais (instagram, facebook, plataformas, etc).			06/11/2019 a 06/11/ 2020	Executado
Projeto O Currículo do Curso De Pedagogia da UESPI/CCM e sua articulação com a	Pesquisa	objetivo geral Analisar o atual currículo do curso de Pedagogia do Campus Clóvis Moura, tendo em vista compreender o modo de	Com a realização da pesquisa, espera-se contribuir com reflexões acerca da formação docente, no que se refere às questões relativas ao processo	Sem Recursos	Não se aplica	Maior/2018 até outubro de 2019- Mas foi prorrogado para outubro de 2020	Executando



GOVERNO DO ESTADO DO PIAUÍ
FUNDAÇÃO UNIVERSIDADE ESTADUAL DO PIAUÍ - FUESPI
UNIVERSIDADE ESTADUAL DO PIAUÍ
CAMPUS "CLÓVIS MOURA" – DIRCEU I



RELATÓRIO DE AÇÕES REALIZADAS EM 2020

CAMPUS "CLÓVIS MOURA"
CURSO: DIREITO

NOME DAS AÇÕES	TIPO DA AÇÃO*	OBJETIVOS	RESULTADOS ALCANÇADOS	TIPO DE RECURSO**	VR RECURSO FINANCEIRO***	PERÍODO DE REALIZAÇÃO	SITUAÇÃO ATUAL***
ENSINO REMOTO. OFERTA DE 15 DISCIPLINAS NO PEC	ENSINO	AULAS DO PEC	OS ALUNOS CURSARAM 15 DISCIPLINAS. Nas 15 disciplinas foram matriculados alunos no PEC.	SEM RECURSO		21/10/2020 A 10/12/2020	EXECUTADO
ATENDIMENTO DA COORDENAÇÃO	ADMINISTRATIVA	ATENDER AS DEMANDAS dos alunos, professores e administrativas	CONTATO COM OS ALUNOS	SEM RECURSO		01/01/2020 A 31/12/2020	EXECUTADO
GRUPOS DE PESQUISA	PESQUISA	Proporcionar atividades de pesquisa	Professores; 1. CARLOS WAGNER Coordenou grupo de pesquisas: Direitos Humanos, Justiça e efetividade – Registrado no CNPQ	SEM RECURSO		01/08/2020 A 31/12/2020	EXECUTADO



GOVERNO DO ESTADO DO PIAUÍ
FUNDAÇÃO UNIVERSIDADE ESTADUAL DO PIAUÍ - FUESPI
UNIVERSIDADE ESTADUAL DO PIAUÍ
CAMPUS "CLÓVIS MOURA" – DIRCEU I



			2. Clárrissa Fonseca Coordenou linha de pesquisa LADIC 3. IVONEIDE PEREIRA coordenou linha de pesquisa em mediação de conflitos e justiça restaurativa 4. WILLAME MAZZA Coordenou Programa de extensão direito em sociedadeFoi líder do grupo de pesquisa Estado, Direito e Sociedade. Foi membro do grupo de pesquisa do observatório Sanitário – CNPQ - UESPI				
REUNIÕES COM OS LÍDERES DAS TURMAS	ADMINISTRATIVA	MANTER A RELAÇÃO COM ALUNOS ATRAVÉS DOS LÍDERES. DANDO CONFORTO E ORIENTAÇÕES SOBRE AS AÇÕES DA UESPI	CONTATO COM OS ALUNOS	SEM RECURSO		01/01/2020 A 31/12/2020	EXECUTADO



GOVERNO DO ESTADO DO PIAUÍ
FUNDAÇÃO UNIVERSIDADE ESTADUAL DO PIAUÍ - FUESPI
UNIVERSIDADE ESTADUAL DO PIAUÍ
CAMPUS "CLÓVIS MOURA" – DIRCEU I



VÁRIAS REUNIÕES COM PROFESSORES	ADMINISTRA TIVA	MANTER A RELAÇÃO COM O CORPO DOCENTE E TRATAR SOBRE AS ORIENTAÇÕES DA UESPI	CONTATO COM OS ALUNOS	SEM RECURSO		01/01/2020 A 31/12/2020	EXECUTADO
------------------------------------	--------------------	--	--------------------------	----------------	--	----------------------------	-----------



GOVERNO DO ESTADO DO PIAUÍ
FUNDAÇÃO UNIVERSIDADE ESTADUAL DO PIAUÍ - FUESPI
UNIVERSIDADE ESTADUAL DO PIAUÍ
CAMPUS "CLÓVIS MOURA" – DIRCEU I

RELATÓRIO DE AÇÕES REALIZADAS EM 2020

CAMPUS "CLÓVIS MOURA"
CURSO: MATEMÁTICA

NOME DAS AÇÕES	TIPO DA AÇÃO*	OBJETIVOS	RESULTADOS ALCANÇADOS	TIPO DE RECURSO **	VR RECURSO FINANCEIRO***	PERÍODO DE REALIZAÇÃO	SITUAÇÃO ATUAL***
Docência Período Especial 2020.3	ENSINO	REGULARIZAÇÃO DAS DISCIPLINAS EM ABERTO DOS CURSOS	CONCLUÍDO	OUTUBRO A DEZEMBRO	EXECUTADO
Orientações TCCs	ENSINO	ACOMPANHAMENTO PARA O INICIO DO PERÍODO	EM EXECUÇÃO	OUTUBRO 2020	EM EXECUÇÃO
Coordenação e execução de projetos de pesquisa não financiado, avaliado e cadastrado pela PROP (PROF. DR. NATÁ FIRMINO)	PESQUISA	EM EXECUÇÃO	MARÇO 2020	EM EXECUÇÃO



GOVERNO DO ESTADO DO PIAUÍ
FUNDAÇÃO UNIVERSIDADE ESTADUAL DO PIAUÍ - FUESPI
UNIVERSIDADE ESTADUAL DO PIAUÍ
CAMPUS "CLÓVIS MOURA" – DIRCEU I

Participação em Órgãos, Colegiado de Matemática, Conselho do Campus Clovis Moura, Núcleo Docente Estruturante.	ADMINISTRATIVA: GESTÃO	Gestão	EM EXECUÇÃO	2020	EM EXECUÇÃO
Atividades da Coordenação	ADMINISTRATIVA: GESTÃO	Gestão	EM EXECUÇÃO	2020	EM EXECUÇÃO
Planejar, coordenar e acompanhar a execução das atividades pedagógicas do curso em colaboração com a Diretoria, para o período da pandemia	ADMINISTRATIVA: GESTÃO	Atividade Acadêmica	CONCLUÍDO	2020	EXECUTADO
Coordenar a organização e operacionalização do Curso, componentes curriculares, turmas e professores para o período letivo 2020.3 e 2020.1	ADMINISTRATIVA: GESTÃO	Atividade Acadêmica	EM EXECUÇÃO	2020	EXECUTADO
Coordenar a elaboração de processos de autorização de funcionamento e (renovação de)	ADMINISTRATIVA: GESTÃO	Atividade Acadêmica	EM EXECUÇÃO	2020	EXECUTADO



GOVERNO DO ESTADO DO PIAUÍ
FUNDAÇÃO UNIVERSIDADE ESTADUAL DO PIAUÍ - FUESPI
UNIVERSIDADE ESTADUAL DO PIAUÍ
CAMPUS "CLÓVIS MOURA" – DIRCEU I

reconhecimento do curso							
Assinar documentos relativos à vida acadêmica dos estudantes no âmbito do Curso	ADMINISTRATIVA: GESTÃO	Atividade Acadêmica	2020	EXECUTADO
Coordenar a alimentação e manutenção (atualização) dos dados dos sistemas de registros acadêmicos institucionais e do MEC relativos ao Curso;	ADMINISTRATIVA: GESTÃO	Atividade Acadêmica	CONCLUÍDO	2020	EXECUTADO
Residência Pedagógica Residentes (alunos do Curso de Matemática) Docente Orientador (Prof Gildo Jesus Sousa)	EXTENSÃO	orientar o estágio dos residentes • estabelecendo a relação entre teoria e prática	EM EXECUÇÃO	Bolsa da CAPES	INÍCIO NOVEMBRO 2020	EM EXECUÇÃO



GOVERNO DO ESTADO DO PIAUÍ
FUNDAÇÃO UNIVERSIDADE ESTADUAL DO PIAUÍ - FUESPI
UNIVERSIDADE ESTADUAL DO PIAUÍ
CAMPUS "CLÓVIS MOURA" – DIRCEU



RELATÓRIO DE AÇÕES REALIZADAS EM 2020

CAMPUS "CLÓVIS MOURA"
CURSO: CIÊNCIAS CONTÁBEIS

NOME DAS AÇÕES	TIPO DA AÇÃO*	OBJETIVOS	RESULTADOS ALCANÇADOS	TIPO DE RECURSO**	VR RECURSO FINANCEIRO***	PERÍODO DE REALIZAÇÃO	SITUAÇÃO ATUAL***
ENSINO REMOTO. OFERTA DE 5 DISCIPLINAS NO PEC	ENSINO	AULAS DO PEC	OS ALUNOS CURSARAM 5 DISCIPLINAS. Nas (cinco) 5 disciplinas foram matriculados alunos no PEC.	SEM RECURSO		21/10/2020 A 10/12/2020	EXECUTADO
ATENDIMENTO DA COORDENAÇÃO	ADMINISTRATIVA	ATENDER AS DEMANDAS dos alunos, professores e administrativas	CONTATO COM OS ALUNOS	SEM RECURSO		01/01/2020 A 31/12/2020	EXECUTADO
REUNIÕES COM OS	ADMINISTRATIVA	MANTER A	CONTATO COM OS	SEM		01/01/2020 A	EXECUTADO



GOVERNO DO ESTADO DO PIAUÍ
FUNDAÇÃO UNIVERSIDADE ESTADUAL DO PIAUÍ - FUESPI
UNIVERSIDADE ESTADUAL DO PIAUÍ
CAMPUS "CLÓVIS MOURA" - DIRCEU



LÍDERES DAS TURMAS	TIVA	RELAÇÃO COM ALUNOS ATRAVÉS DOS LÍDERES. DANDO CONFORTO E ORIENTAÇÕES SOBRE AS AÇÕES DA UESPI	ALUNOS	RECURSO		31/12/2020	
VÁRIAS REUNIÕES DO NDE/COLEGIADO DO CURSO	ADMINISTRATIVA	MANTER A RELAÇÃO COM O CORPO DOCENTE E TRATAR SOBRE AS ORIENTAÇÕES DA UESPI	CONTATO COM OS PROFESSORES	SEM RECURSO		01/01/2020 A 31/12/2020	EXECUTADO



RELATÓRIO DE AÇÕES REALIZADAS EM 2020

CAMPUS "CLÓVIS MOURA"
CURSO: Letras Português

NOME DAS AÇÕES	TIPO DA AÇÃO*	OBJETIVOS	RESULTADOS ALCANÇADOS	TIPO DE RECURSO* *	VR RECURSO FINANCEIRO ***	PERÍODO DE REALIZAÇÃO	SITUAÇÃO ATUAL***
A REESCRITA DE MITOS CLÁSSICOS EM NARRATIVAS FÍLMICAS E LITERÁRIAS BRASILEIRAS DO SÉCULO XX	EXTENSÃO	Geral: Investigar a presença de mitos clássicos em narrativas fílmicas e literárias brasileiras do século XX. ESPECÍFICOS: 1) confrontar as concepções de mito oriundas da antropologia (Lévi-Strauss, Durand), da religião comparada (Eliade), da psicologia (Jung, Rank) e da crítica literária e cultural (Meletinski, Barthes, Patai); 2) investigar a relação entre literatura, cinema e mito consoante os pressupostos da literatura comparada (Hutcheon, Pageaux) e da mitoanálise (Durand).		SEM RECURSO	NAO SE APLICA	2020-1 E 2020-2	EM EXECUÇÃO



RELATÓRIO DE AÇÕES REALIZADAS EM 2020

CAMPUS "CLÓVIS MOURA"
CURSO: ADMINISTRAÇÃO

NOME DAS AÇÕES	TIPO DA AÇÃO*	OBJETIVOS	RESULTADOS ALCANÇADOS	TIPO DE RECURSO**	VR RECURSO FINANCEIRO***	PERÍODO DE REALIZAÇÃO	SITUAÇÃO ATUAL***
II Ciclo de Palestras do Curso de Administração para a Produção Científica	EXTENSÃO: Evento realizado através da plataforma digital	Incentivar os Acadêmicos do Curso de Administração e demais cursos da IES na Produção Científica	foram alcançadas ao vivo em torno de em torno de 2.953 inscrições com mais de 18mil visualizações	doação via plataforma Zoom	Patrocínio de empresa privada e recursos próprios dos coordenares do evento	29/05/2020 a 29/06/2020	executado: disponível em canal do YouTube para a pesquisa dos interessados
Publicação do livro: Abordagens acadêmicas sobre a Produção Científica em Administração e Educação	Pesquisa: livro em formato eletrônico: e-book	Materializar as palestras realizadas no II ciclo, totalizando 6 palestras e 5 artigos	disponibilizado gratuitamente, na plataforma da editora UESPI para todo o quadro docente, discente da IES, bem como aberto ao público em geral	Doação: via plataforma eletrônica: e-book	Patrocínio de empresa privada e recursos próprios dos coordenadores do evento	outubro de 2020	Executado: disponível no site da editora UESPI: https://editora.uespi.br/index.php/editora/catalog/book/17



GOVERNO DO ESTADO DO PIAUÍ
FUNDAÇÃO UNIVERSIDADE ESTADUAL DO PIAUÍ - FUESPI
UNIVERSIDADE ESTADUAL DO PIAUÍ
CAMPUS "CLÓVIS MOURA" – DIRCEU I

proposta da BNCC	<p>articulação com a proposta estabelecida nos eixos da Base Nacional Comum Curricular (BNCC) e de que forma o currículo pode contribuir para a aquisição de saberes na perspectiva de consolidação do processo de profissionalização docente.</p> <p>ESPECÍFICOS</p> <ul style="list-style-type: none">• Conhecer o atual currículo do curso de Pedagogia, identificando a natureza e a complexidade do processo de formação inicial do professor <p>Identificar, nas ementas dos componentes curriculares do curso de Pedagogia, marcas do processo formativo e a relação</p>	<p>formativo dos alunos do curso de Pedagogia da UESPI, no sentido de oportunizá-los a transformarem as suas práticas como futuros professores. A pesquisa visa também constituir subsídios teóricos e metodológicos para a compreensão da temática no meio acadêmico do <i>Campus</i> "Clóvis Moura", como vem sendo desenvolvido no grupo de estudos no qual participamos (NEEPE), disseminando a importância da aproximação dos cursos de licenciatura com a Educação Básica.</p>				
------------------	--	--	--	--	--	--



GOVERNO DO ESTADO DO PIAUÍ
FUNDAÇÃO UNIVERSIDADE ESTADUAL DO PIAUÍ - FUESPI
UNIVERSIDADE ESTADUAL DO PIAUÍ
CAMPUS "CLÓVIS MOURA" – DIRCEU I

		com a Educação Básica. Destacar aspectos do currículo atual do curso de Pedagogia, pontos que se articulam com a BNCC para a formação inicial em nível superior e as peculiaridades do processo de desenvolvimento profissional.					
Projeto	Extensão	Discutir sobre aspectos relevantes e desafiadores da educação contemporânea	Boa recepção por parte dos participantes; Os objetivos propostos foram alcançados.	Sem recursos		Outubro e novembro - 2020	Concluído, inclusive com expedição de certificação já realizada.
Projeto Gênero e Educação: uma releitura da literatura infantil	Extensão	Construir um espaço de reflexão a partir de estudos, da leitura e releitura de clássicos da literatura infantil, proporcionando às/aos alunas/os do Curso de Pedagogia a reelaboração a partir de um olhar não-sexista das relações de gênero.	Em fase de execução	Sem recursos		Fevereiro/2021 a janeiro/2022.	Em execução
Programa Educação	Extensão	Promover processos de formação voltado à mulheres, na perspectiva	Envolvimento de 50 mulheres no I Módulo do Curso "Mulheres e	Sem recursos		Permanente	Em execução



GOVERNO DO ESTADO DO PIAUÍ
FUNDAÇÃO UNIVERSIDADE ESTADUAL DO PIAUÍ - FUESPI
UNIVERSIDADE ESTADUAL DO PIAUÍ
CAMPUS "CLÓVIS MOURA" – DIRCEU I

Popular na Formação das Mulheres: sim ao Feminismo, não ao Femicídio		da emancipação e da transformação social, visando a superação dos processos estruturais e estruturantes que asseguram as desigualdades, hierarquias e opressões.	Feminismos".				
Projeto Relações de gênero e sexualidade na educação infantil Produções científicas de 2001 a 2020.	Pesquisa	Analisar as pesquisas produzidas entre os anos de 2001 a 2020 de modo a questionar e problematizar as práticas desenvolvidas por professores/as no que se refere ao ensino das relações de gênero e da sexualidade na Educação Infantil.	1º Etapa realizada	Sem recursos		Setembro/2020 a agosto/2021.	
Revista Clóvis Moura de Humanidades	Extensão	É um periódico semestral da Universidade Estadual do Piauí, do campus de Clóvis Moura, ligado à Coordenação de Pedagogia. É destinada a docentes, discentes e pesquisadores das Ciências Humanas e Autônomas que trabalhem nas respectivas áreas contempladas nesta Revista.	Publicação do v.7, n.1, 2021.	Sem recursos		Permanente	Execução



GOVERNO DO ESTADO DO PIAUÍ
FUNDAÇÃO UNIVERSIDADE ESTADUAL DO PIAUÍ - FUESPI
UNIVERSIDADE ESTADUAL DO PIAUÍ
CAMPUS "CLÓVIS MOURA" – DIRCEU I



PIBIC: GESTÃO DE CARREIRA DISCENTE EM INSTITUIÇÕES DE ENSINO SUPERIOR ANÁLISE DA PRODUÇÃO: ANÁLISE DA PRODUÇÃO CIENTÍFICA NACIONAL em forma de pôster no é XIX seminário de iniciação científica	PESQUISA	Apresentação do poster no XIX Seminário de Iniciação Científica	Pesquisa concluída e apresentada	SEM RECURSO	NÃO SE APLICA	de 09 a 11 de dezembro2020	EXECUTADO
PIBIC: "INOVAÇÃO NO ENSINO SUPERIOR NA ÁREA DE GESTÃO	PESQUISA	Apresentação de pôster no XIX seminário de Iniciação Científica	Pesquisa concluída e apresentada	SEM RECURSO	NÃO SE APLICA	de 0 a 11 de dezembro 2020	EXECUTADO
PROJETO DE PESQUISA	PESQUISA			sem recurso	não se aplica	2022 - 2021	EM EXECUÇÃO
XI EGEPE DESENVOLVIMENTO DA CAPACIDADE ABSORTIVA EM EMPRESAS PARTICIPANTES	PESQUISA	Apresentar artigo	Artigo apresentado	sem recurso	não se aplica	de 29 a 30 de junho 2020	EXECUTADO



DE UMA ASSOCIAÇÃO							
ARTIGO - Intenção empreendedora, comportamento Empreendedor Inicial e Teoria Sociocognitiva do desenvolvimento de carreira.	PESQUISA	Pesquisa sobre intenção empreendedora	Artigo publicado na REGEPE, v. 9, p. 159,2020.	sem recurso	não se aplica	janeiro de 2020	EXECUTADO
CAPÍTULO LIVRO - Gerenciamento do pequeno negócio na pandemia	PESQUISA	Escrever capítulo de livro sobre gestão de negócios na pandemia	Capítulo publicado no livro Isolamento Social e a Covid-19 aspectos práticos 1ed.Teresina UFPI, 2020, v. 1, p. 105-118.	sem recurso	não se aplica	2020	EXECUTADO

Coordenador
Prof. Fabricio Brito do Amaral

Prof. Alainy Rosado Leitão



RELATÓRIO DE AÇÕES REALIZADAS EM 2020

NOME DAS AÇÕES	TIPO DA AÇÃO	OBJETIVOS	RESULTADOS ALCANÇADOS	TIPO DE RECURSO	VR. RECURSO FINANCEIRO	PERÍODO DE REALIZAÇÃO	SITUAÇÃO ATUAL
Laboratório de Geomática	ADMINISTRATIVA	Desenvolver atividades de pesquisa, ensino e extensão no campo geotecnológico, visando integrar e gerenciar dados e/ou informações com referência espacial, além de aplicar métodos e técnicas vinculadas ao Sistema de Informações Geográficas (SIG), Sensoriamento Remoto (SR), Processamento Digital de Imagens (PDI); Análise Demográfica, entre outras ferramentas com alunos da Graduação e Pós-Graduação em Geografia.	Aguardando as aulas presenciais	Emenda parlamentar	50.000	Durante toda formação discente	Implantado
A expansão da Pandemia de Covid-19 no Piauí:	PESQUISA	Analisar vulnerabilidades à expansão da COVID-19	Composição de banco de dados relacionado a COVID-19 e	Não financiado	Não se aplica	07/2020 a 07/2022	Em andamento



GOVERNO DO ESTADO DO PIAUÍ
FUNDAÇÃO UNIVERSIDADE ESTADUAL DO PIAUÍ – FUESPI
UNIVERSIDADE ESTADUAL DO PIAUÍ – UESPI
CAMPUS CLÓVIS MOURA -CCM
CURSO DE GEOGRAFIA



infraestruturas de saúde, condicionantes socioeconômicos e vulnerabilidades locais		no Piauí a partir da dimensão territorial	variáveis para estabelecimento de índice de vulnerabilidade				
Periferia e acumulação de capital: o ajuste espacial e o território do Piauí na geografia do capitalismo	PESQUISA	Analisar os processos de reconfiguração do Piauí no âmbito da geografia do capitalismo a partir dos investimentos públicos em infraestruturas e do desenvolvimento de dinâmicas produtivas estratégicas à manutenção da acumulação de capital.	Identificação das principais intervenções públicas em infraestruturas de longa duração, sua espacialização e vinculação ao desenvolvimento de dinâmicas produtivas no estado do Piauí; Análise das formas de exploração do território propostas e/ou incentivadas nos instrumentos públicos de planejamento e aparatos normativos dedicados à dotação de infraestrutura e/ou ao desenvolvimento de dinâmicas produtivas no Piauí;	Não financiado	Não se aplica	05/2019 a 04/2021	Em andamento (Fase de finalização)



GOVERNO DO ESTADO DO PIAUÍ
FUNDAÇÃO UNIVERSIDADE ESTADUAL DO PIAUÍ – FUESPI
UNIVERSIDADE ESTADUAL DO PIAUÍ – UESPI
CAMPUS CLÓVIS MOURA -CCM
CURSO DE GEOGRAFIA



			Análise dos impactos e conflitos socioterritoriais relacionados às dinâmicas produtivas e às obras públicas de instalação das infraestruturas elencadas no território do Piauí;				
A dimensão econômica e social e sua relação com a da pandemia de Covid-19 no Piauí	PESQUISA	Analisar indicadores econômicos e sociais e suas relações com a vulnerabilidade a expansão da pandemia de COVID-19 no estado do Piauí	Monitoramento dos casos e óbitos por COVID-19; Banco de dados sobre internações por comorbidades reconhecidas como agravos aos pacientes com COVID-19, Caracterização de perfil demográfico, etário, do mercado de trabalho e da renda dos municípios e regiões de saúde no Piauí;	Bolsa PIBIC-UESPI	Não se aplica	09/2020 a 08/2021	Em andamento



GOVERNO DO ESTADO DO PIAUÍ
FUNDAÇÃO UNIVERSIDADE ESTADUAL DO PIAUÍ – FUESPI
UNIVERSIDADE ESTADUAL DO PIAUÍ – UESPI
CAMPUS CLÓVIS MOURA -CCM
CURSO DE GEOGRAFIA



As infraestruturas de saúde e suas desigualdades territoriais: uma análise a partir das ações de enfrentamento à pandemia de Covid-19 no Piauí	PESQUISA	Analisar a distribuição geográfica da infraestrutura de saúde utilizada no enfrentamento à pandemia de Covid-19 no Piauí e suas desigualdades territoriais;	Identificação de infraestruturas de saúde utilizadas no enfrentamento da COVID-19 e sua distribuição espacial nos municípios e regiões de saúde do Piauí; Monitoramento das transformações na infraestrutura de saúde relacionada ao enfrentamento da COVID-19 no Piauí, por município e regiões de saúde, durante o tempo de execução do projeto;	Bolsa PIBIC-UESPI	Não se aplica	09/2020 a 08/2021	Em andamento
Bases epistemológicas da determinação geográfica: uma releitura à luz da contemporaneidade	PESQUISA	Analisar, elaborar e sistematizar as bases epistemológicas que fundamentam o entendimento contemporâneo do que é o geográfico na determinação da realidade.	Em andamento	Nenhum	Nenhum	04/2021 a 04/2023	Em andamento



GOVERNO DO ESTADO DO PIAUÍ
FUNDAÇÃO UNIVERSIDADE ESTADUAL DO PIAUÍ – FUESPI
UNIVERSIDADE ESTADUAL DO PIAUÍ – UESPI
CAMPUS CLÓVIS MOURA -CCM
CURSO DE GEOGRAFIA



Agronegócio de grãos, terra e poder no território piauiense: novas dinâmicas do fazer produtivo (2012-2022)	PESQUISA	Analisar a ampliação do agronegócio de grãos nos últimos dez anos no território piauiense e as transformações socioespaciais decorrentes da materialização da cadeia produtiva; Objetivos específicos A) Analisar expansão do agronegócio de grãos no Piauí em área, produção e rendimento, ou seja, diversificação do fazer produtivo; B) Refletir sobre a diversificação da região produtora de grão no Estado do Piauí no período em análise; C) Compreender a valorização do espaço na região produtora e as formas de lutas e resistências utilizadas nas disputas territoriais; D) Refletir sobre as dinâmicas socioespaciais no espaço urbano da	Os resultados dessa pesquisa podem contribuir na compreensão do uso e ocupação do espaço piauiense com a dinâmica do agronegócio de grãos e suas consequências para os municípios dessa região. A concretização das metas da pesquisa contribui com a leitura e interpretação da produção do espaço nos municípios produtores de grãos, promovendo o debate sobre modernização na agricultura, a reestruturação da atividade produtiva e implicações no espaço urbano.	Não dispõem de recursos financeiros	Não dispõem de recursos financeiros	Maio-2021 Maio-2023	Será cadastrada na PROP após apreciação da pesquisa anterior.
---	----------	---	--	-------------------------------------	-------------------------------------	------------------------	---



GOVERNO DO ESTADO DO PIAUÍ
FUNDAÇÃO UNIVERSIDADE ESTADUAL DO PIAUÍ – FUESPI
UNIVERSIDADE ESTADUAL DO PIAUÍ – UESPI
CAMPUS CLÓVIS MOURA -CCM
CURSO DE GEOGRAFIA



		região produtora de grãos do estado do Piauí					
Disputas territoriais na região produtora de grãos no Piauí: 2017 – 2020	PESQUISA	Analisar as disputas territoriais na região produtora de grãos frente à dinâmica do agronegócio e sua cadeia produtiva. Objetivos específicos destaca-se: 1) Analisar a ampliação do agronegócio de grãos nos últimos anos e os impactos socioespaciais existentes na região produtora; 2) Identificar os conflitos por terra e água na região produtora de grão no Estado do Piauí no período em análise; 3) Refletir sobre causas e desdobramentos dos conflitos territoriais na região produtora de grãos; 4) Compreender as formas de lutas e resistências utilizadas nas disputas territoriais e suas implicações na produção desse espaço.	De acordo com dados dos cadernos de conflitos no campo da Comissão Pastoral da Terra (CPT), nos últimos quatro anos (2017-2020) os conflitos de terra, água e trabalhistas estão presentes em números crescentes nas áreas da atividade produtiva do agronegócio de grãos no Estado do Piauí, totalizando 93 conflitos, sendo 2.571 famílias afetadas, o que equivale a 80% dos conflitos no período de 2016 - 2019. É oportuno destacar que o relatório com os dados de 2020 não estão disponíveis, porém, diversas publicações nas	Não dispõem de recursos financeiros	Não dispõem de recursos financeiros	Outubro de 2019- fevereiro – 21.	Apreciação do Relatório Final



GOVERNO DO ESTADO DO PIAUÍ
FUNDAÇÃO UNIVERSIDADE ESTADUAL DO PIAUÍ – FUESPI
UNIVERSIDADE ESTADUAL DO PIAUÍ – UESPI
CAMPUS CLÓVIS MOURA -CCM
CURSO DE GEOGRAFIA



			mídias sociais apontam a continuidade de parte dos conflitos analisados, além do surgimento de outros.				
Oferta da Pós-Graduação em Geografia e Pesquisa na modalidade remota	PÓS-GRADUAÇÃO	Contribuir com a formação e o aprimoramento profissional dos graduados em Geografia e áreas afins, destacando a importância da pesquisa.	Em andamento	Nenhum	Nenhum	05/2021 a 11/2022	Em andamento
VII Ciclo de Palestras Geografia, Espaço e Sociedade	EXTENSÃO	Garantir um espaço de diálogos para refletir sobre temas de natureza geográfica	Certificação de 245 participantes. 7.528 visualizações no youtube	Nenhum	Nenhum	16/07 a 28/08/2020	Concluído



GOVERNO DO ESTADO DO PIAUÍ
UNIVERSIDADE ESTADUAL DO PIAUÍ – UESPI
PRÓ-REITORIA DE ADMINISTRAÇÃO E FINANÇAS- PROPLAN
DIRETORIA DE PLANEJAMENTO E ORÇAMENTO – DIPLAN
DIVISÃO DE DESENVOLVIMENTO INSTITUCIONAL – DDI



RELATÓRIO DE AÇÕES 2020 CAMPUS DOUTORA JOSEFINA DEMES – FLORIANO/PI



GOVERNO DO ESTADO DO PIAUÍ
UNIVERSIDADE ESTADUAL DO PIAUÍ – UESPI
PRÓ-REITORIA DE ADMINISTRAÇÃO E FINANÇAS – PROPLAN
DIRETORIA DE PLANEJAMENTO E ORÇAMENTO – DIPLAN
DIVISÃO DE DESENVOLVIMENTO INSTITUCIONAL – DDI



1

RELATÓRIO DE AÇÕES REALIZADAS EM TODOS OS ANOS

CAMPUS: Campus Dra. Josefina Demes

SETOR: Direção do Campus

AÇÕES		OBJETIVOS	RESULTADOS ALCANÇADOS	RECURSO FINANCEIRO		PERÍODO DE REALIZAÇÃO	SITUAÇÃO ATUAL
TIPO	NOME			Sem Recurso	Sem recurso financeiro		
Ensino	Reunioes do Conselho de Campus	Deliberar sobre pautas gerais do Campus	Gestao democratica, com participacao de todos os segmentos: docentes, discentes e tecnico administrativo.	Sem Recurso	Sem recurso financeiro	Bimestral (extraordinario quando necessario)	concluida
Extensao	Realizacao de Projetos de Extensao	Integrar a Comunidade academica ao meio social em que a IES encontra-se inserida.	Realizacao de 14 projetos de extensao no campus Doutora Josefina Demes, ano de 2020	Sem Recurso	Sem recurso	2020	Realizada
Administrativa(Infraestrutura)	Pintura da parte interna do predio	Proporcionar a comunidade academica uma melhor estrutura do Campus	Melhoria na estrutura do campus	Suprimento de Fundos	Suprimento de Fundos	2020	Realizada
Administrativa(Infraestrutura)	Retelhamento do Predio do Campus Doutora Josefina Demes	Proporcionar a comunidade academica uma melhor estrutura do Campus	melhoria na estrutura do predio	Suprimento de Fundos	Suprimento de Fundos	2020	realizada
Administrativa(Infraestrutura)	Criacao de sala da Vice-Diretoria	Proporcionar melhor atendimento as demandas discentes e docentes.	Distribuicao funcional adequada	Suprimento de Fundos	Suprimento de Fundos	2020	em conclusao



GOVERNO DO ESTADO DO PIAUÍ
UNIVERSIDADE ESTADUAL DO PIAUÍ – UESPI
PRÓ-REITORIA DE ADMINISTRAÇÃO E FINANÇAS – PROPLAN
DIRETORIA DE PLANEJAMENTO E ORÇAMENTO – DIPLAN
DIVISÃO DE DESENVOLVIMENTO INSTITUCIONAL – DDI



Administrativa(Gestao)	Reunioes dos Colegiados de Cursos	Dispor e tomar decisoes sobre assuntos pertinentes aos cursos, em especifico.	Satisfatorio	Sem Recurso	Sem recursos	Bimestral (extraordinario quando necessario)	Realizada
------------------------	-----------------------------------	---	--------------	-------------	--------------	--	-----------



GOVERNO DO ESTADO DO PIAUÍ
UNIVERSIDADE ESTADUAL DO PIAUÍ – UESPI
PRÓ-REITORIA DE ADMINISTRAÇÃO E FINANÇAS- PROPLAN
DIRETORIA DE PLANEJAMENTO E ORÇAMENTO – DIPLAN
DIVISÃO DE DESENVOLVIMENTO INSTITUCIONAL – DDI



RELATÓRIO DE AÇÕES 2020 CAMPUS POSSIDÔNIO QUEIROZ - OEIRAS/PI



GOVERNO DO ESTADO DO PIAUÍ
UNIVERSIDADE ESTADUAL DO PIAUÍ – UESPI
CAMPUS PROFESSOR POSSIDÔNIO QUEIROZ



DIREÇÃO DO CAMPUS PROFESSOR POSSIDÔNIO QUEIROZ					
AÇÕES	OBJETIVOS	RESULTADOS ALCANÇADOS	RECURSOS FINANCEIROS	PERÍODO DE REALIZAÇÃO	SITUAÇÃO ATUAL
Manutenção predial	Reparo, conserto, pintura de ambientes internos	Substituição de forro na direção e secretaria, instalação de tomadas na coordenação	Suprimento de Fundos	Outubro/2020	Concluído
Manutenção de computadores	Habilitação dos computadores do laboratório	Manutenção e habilitação de 15 computadores	Suprimento de Fundos	Setembro/2020	Concluído
Revitalização de salas de aula	Substituição de quadros e instalação de	Quadros de vidro, suportes para datashow	Suprimento de Fundos	Março/2020	Concluído

	datashow				
Gestão de Crise decorrente da pandemia	Comitê local de gestão, participação na tomada de decisões junto à Administração Superior	Criação do comitê de crise local, participação no Comitê Gestor Crise da UESPI com propostas ativas de resolução da crise	Não se aplica	Maió/2020	Em processo
Democratização de decisões	Eleições para representantes do Conselho de Unidade, Assembleia Geral, Aprovação de Regimento Interno do	Representação discente, docente e técnico-administrativa no Conselho.	Não se aplica	Junho/2020	Concluído

	Campus				
Apoio, promoção e realização de eventos	Apoio aos projetos de extensão dos cursos e do DCE, realização do Congresso Virtual do Campus Professor Possidônio Queiroz	Criação do PRIÃO-Comunidades, execução do Convênio com a Rádio Educativa Cristo Rei.	Não se aplica	Março a Dezembro/2020	Em processo
Adaptação do Prédio às medidas sanitárias	Abertura de janelas, dispenser de álcool gel, máscaras.	O prédio ficou apto a proceder com o retorno gradual das atividades administrativas, recebeu a eleição municipal e	Suprimento de Fundos	Agosto/2020	Concluído

		receberá o ENEM 2020			
Acompanhamento da obra do novo campus	Articulação para instalação do poço tubular, articulação para continuidade da obra, acompanhamento da evolução das obras, levantamento do mobiliário e equipamento para o novo campus	Articulação com gestores municipais e estaduais, junto à Administração Superior visando a continuidade e conclusão da obra do novo campus	Não se aplica	Março a Dezembro/2020	Em processo

Oeiras-PI, 17 de dezembro de 2020

Harlon Homem de Lacerda Sousa

Diretor do Campus Professor Possidônio Queiroz



GOVERNO DO ESTADO DO PIAUÍ
UNIVERSIDADE ESTADUAL DO PIAUÍ – UESPI
CAMPUS PROFESSOR POSSIDÔNIO QUEIROZ



CURSO: Licenciatura Plena em Matemática						
ACÇÕES	OBJETIVOS	RESULTADOS ALCANÇADOS	RECURSOS FINANCEIROS		PERÍODO DE REALIZAÇÃO	SITUAÇÃO ATUAL
• Apresentação da coordenação aos discentes do curso de Licenciatura Plena em Matemática.	• Conhecer os discentes e dialogar sobre os desafios a serem enfrentados no ensino remoto.	• Reflexões coletivas e abertura para diálogos.	Não tivemos		Março de 2020	• Continuamos em constante contato.
• Compartilhamento de livro em PDF: Educação e luta de classes (Aníbal Ponce)	• Disponibilizar literatura crítica para contribuir com a compreensão da luta de classes e o papel social da educação escolar.	• Comentários críticos de luta e resistência.	Não tivemos		Abril de 2020	• Incentivo à leitura.
• Enquete do Campus Professor Possidônio Queiroz (UESPI/OEIRAS) sobre o tipo de acesso à internet, assim como os aparelhos tecnológicos	• Conhecer a realidade de acesso à internet e a tecnologia para acessar aulas remotas.	• Conhecimento parcial da realidade.	Não tivemos		Abril de 2020	Mapa inicial do acesso à internet e equipamentos tecnológicos para acesso as aulas remotas.

<p>para acessar aulas remotas.</p> <ul style="list-style-type: none"> • Enquete institucional sobre o acesso a internet e tecnologia para o acesso as aulas remotas. 					
<ul style="list-style-type: none"> • Matrícula Curricular 	<ul style="list-style-type: none"> • Matricular os discentes 	<ul style="list-style-type: none"> • Matrícula realizada 			<p>Maio de 2020</p> <p>Discentes matriculados</p>
<ul style="list-style-type: none"> • Informe sobre edital do auxilio moradia 	<ul style="list-style-type: none"> • Aquisição de acesso a auxilio moradia em tempos de pandemia do Covid 19. 	<ul style="list-style-type: none"> • Informação atualizada 			<p>Junho de 2020</p> <p>Informados</p>
<ul style="list-style-type: none"> • Divulgação de cursos on-line ofertados gratuitamente pela CAPES na área de Português, Matemática e Tecnologias da Informação e Comunicação. 	<p>Incentivar a formação</p>	<p>Curso divulgado</p>			<p>Julho de 2020</p> <p>Informados</p>
<ul style="list-style-type: none"> • Divulgação do formulário de candidatura à vaga de representação discente no Conselho de Campus. 	<p>Incentivar a participação dos discentes no Conselho de Campus e a participação na escolha de um discente para representação do curso no Conselho do Campus Professor Possidônio Queiroz.</p>	<p>Incentivo realizado, discente representante do curso eleito</p>			<p>Agosto de 2020</p> <p>Representante discente do Conselho de Campus, eleito.</p>

<ul style="list-style-type: none"> • Divulgação do Projeto de extensão: Educação pra valer! Novo Fundeb e o financiamento da educação. Curso de 40 horas. 	Incentivar a formação docente				Agosto de 2020	Informação de formação divulgada.
<ul style="list-style-type: none"> • Divulgação da Assembleia Geral virtual da UESPI do Campus Professor Possidônio Queiroz. 	Participação na decisões de Campus	Participação efetivada			Setembro de 2020	Participação em assembleia de Campus.
<ul style="list-style-type: none"> • Reunião on-line com os discentes do Curso de Matemática pelo Google Meet. 	Informar sobre como iria acontecer as aulas em PEC e ouvir as demandas dos discentes	Reunião participativa			Setembro de 2020	Reunião realizada e programação de outras reuniões.
<ul style="list-style-type: none"> • Matrícula do Período Curricular Especial – PEC. Disciplinas: 1ª Informática para a matemática (Campus Clóvis Moura), 2ª Análise Real I (Campus Torquato Neto). 	Matrícula dos discentes em PEC	Matrícula realizada			Setembro de 2020	Matrícula realizada
<ul style="list-style-type: none"> • Envio do nome completo, número de matrícula e e-mails dos discentes para os coordenadores dos Campi Clóvis Moura e Torquato Neto para que 	Estabelecer contato com os professores das disciplinas	Contato estabelecido			Setembro de 2020	Discentes inseridos na Plataforma Google Classroom das disciplinas e que

os professores pudessem enviar o convite para acessar o Google Classroom.						foram matriculados.
• Divulgação de um questionário institucional do Google forms sobre as condições de acesso e as tecnologias para as aulas remotas.	Divulgar informações de acesso à internet e equipamentos tecnológico para participar das aulas remotas.	Divulgação realizada			Setembro de 2020	Divulgação realizada
• Divulgação do edital para o empréstimo de Tablet do Programa Auxílio Inclusão digital.	Divulgar edital para empréstimo de Tablet do Programa Auxílio Inclusão digital.	Divulgação realizada			Setembro de 2020	Divulgação realizada
• Felicitções pelo dia 26 de outubro: Dia do Matemático.	Valorização do Matemático	Reconhecimento social da profissão			Outubro de 2020	Reconhecimento social da profissão
• Mapeamento de informações para saber objetivamente de quem precisa/ou não de auxílio conectividade e aparelhos tecnológicos adequados para ter acesso as aulas remotas (Ministério Público).	Informações objetivas de quem precisa/ou não de auxílio conectividade e aparelhos tecnológicos adequados para ter acesso as aulas remotas (Ministério Público).	Informação			Outubro de 2020	Informação
• Divulgação do edital de auxílio Inclusão Digital	Informar	Informados			Novembro de 2020	Informados

- modalidade auxílio pecuniário.						
• Divulgação do evento: IX Semana da Matemática (SEMAT) A matemática e suas modernidades. Realização: Curso de Matemática, Campus Poeta Torquato Neto	Incentivo a formação e participação em eventos na área da Matemática	Incentivo realizado			Novembro de 2020	Informados e incentivados.
• Agendamento de reunião com os discentes do Curso de Matemática para o dia 16/12/2020 para elaboração e avaliação dos planos e metas para as aulas remotas e eventos para o período de 2020.1.	Dialogar com os discentes sobre as aulas remotas 2020.1 e planejar metas e avaliar ações de 2020.	Planejamento			Dezembro de 2020	Reunião agendada



GOVERNO DO ESTADO DO PIAUÍ
UNIVERSIDADE ESTADUAL DO PIAUÍ – UESPI
CAMPUS PROFESSOR POSSIDÔNIO QUEIROZ
COORDENAÇÃO DO CURSO DE LETRAS PORTUGUÊS



RELATÓRIO DE AÇÕES - GESTÃO – 2020

CURSO: LICENCIATURA PLENA EM LETRAS PORTUGUÊS					
AÇÕES	OBJETIVOS	RESULTADOS ALCANÇADOS	RECURSOS FINANCEIROS	PERÍODO DE REALIZAÇÃO	SITUAÇÃO ATUAL
Realizamos, em 2020, 11 (onze) reuniões do Colegiado do Curso de Letras, sendo 04 (quatro) ordinárias e 07(sete) extraordinárias.	Discutir e deliberar sobre todos os temas pertinentes ao curso de Letras Português, do campus professor Possidônio Queiroz, de competência do Colegiado.	Dentre as pautas propostas e os resultados alcançados, destacam-se: <ul style="list-style-type: none">➤ Apresentação do plano de ação da nova coordenação (o qual não pode ser desenvolvido como havia sido pensado, devido o contexto de pandemia do COVID 19);➤ Reorganização e articulação das atividades para adequar-se às orientações do contexto de pandemia do COVID 19.➤ Aprovação de projeto de pesquisa da Professora Angélica;➤ Aprovação de dois projetos de extensão da professora Elimar.➤ Aprovação de programa de extensão do professor Harlon,	Não há	04 de março de 2020 a 11 de dezembro de 2020	A concluir em 11 de dezembro de 2020

		<ul style="list-style-type: none"> ➤ Aprovação de projeto de pesquisa de professora Karla. ➤ Revisão dos encargos de 2020.1, ofertamos um bloco VII para possibilitar o cumprimento de pendências dos alunos do Bloco VIII. ➤ Aprovação de Exame de Avaliação Extraordinária Estudo para duas discentes. ➤ Deliberação de eleição para representante discente a ser realizada pelo DCE - Possidônio Queiroz. ➤ Revisão do regimento interno do curso; ➤ Discussões sobre todas as minutas e pareceres sobre o ensino remoto e de outras demandas vindas da administração superior. ➤ Oferta de Estágio Curricular de forma remota em 2020.1 			
03 (três) reuniões do NDE	<p>Discutir a legislação vigente para realinhamento do PPC.</p> <p>Apreciação da minuta de ACE, de todas as questões enviadas pela PREX</p>	<p>Discutimos minuciosamente, dentre outros:</p> <ul style="list-style-type: none"> ➤ Diretrizes Curriculares Nacionais para o curso de Letras/2001; ➤ a RESOLUÇÃO CNE/CP Nº 2, DE 20 DE DEZEMBRO DE 2019 que trata da Formação inicial de Professores para a Educação Básica. 	Não Há	18 de agosto; 09 de setembro; e 30 de novembro de 2020	Concluído

	a esta coordenação, sobre o tema. Deliberar sobre assuntos pertinentes ao curso e de competência do NDE.	<ul style="list-style-type: none"> ➤ Minuta de ACE ➤ Deliberamos sobre oferta dos componentes curriculares de 2020.1 remoto. 			
Busca ativa para localizar os alunos do BLOCO I, de Letras Português, 2020.1.	Manter contato com os calouros das duas turmas de Bloco I, mesmo no período de suspensão do calendário acadêmico.	<ul style="list-style-type: none"> ➤ Conseguimos formar um grupo de WhatsApp, com 74 alunos de Bloco I, manhã e noite. ➤ Estamos nos comunicando regularmente com os alunos, mantendo-os informados sobre todos os assuntos de seu interesse. 	Não há	Em abril de 2020	concluído
Encontros com NDE específicos para Realinhamento do PPC de Letras	Adequar o PPC às exigências da Curricularização do Extensão e também ao disposto na RESOLUÇÃO CNE/CP Nº 2, DE 20 DE DEZEMBRO DE 2019.	<ul style="list-style-type: none"> ➤ Além das discussões feitas acerca da legislação, elaboramos um quadro de correspondência dos componentes curriculares do PPC atual, de 2019 com relação às competências descritas em cada Grupo I, II, III, do capítulo IV da RESOLUÇÃO CNE/CP Nº 2, DE 20 DE DEZEMBRO DE 2019. ➤ As discussões sobre ACE ainda em processo. A partir da Resolução CEPEX 034/20, aprovada em, 01 de dezembro de 2020. 	Não Há	09 e 10 de setembro de 2020	Em processo

<p>Apreciação da minuta de ACE com o Colegiado e NDE, para envio de sugestões à PREX; e participação nos debates institucionais promovidos pela Comissão de ACE da PREX.</p>	<p>Construir coletivamente a resolução de ACE da UESPI; Representar o curso de Letras do campus Professor Possidônio Queiroz, nas discussões promovidas pela comissão de ACE da PREX.</p>	<ul style="list-style-type: none"> ➤ Participação e colaboração com o debate institucional, defendendo as necessidades e interesse do curso de Letras do campus professor Possidônio Queiroz, nas discussões acerca da curricularização da Extensão. ➤ Aquisição de conhecimento necessário para prosseguir com o NDE na ação de realinhamento do PPC. ➤ Aguardando a comissão de ACE e o DAP convocar para novas discussões acerca do realinhamento do PPC. 	<p>Não há</p>	<p>Junho de 2020 a atual</p>	<p>Em processo</p>
<p>Estudo e discussão da minuta de ACE e de outras legislações vigentes com o coletivo de coordenadores dos demais <i>cumpis</i> da UESPI</p>	<p>Planejar coletivamente o realinhamento do PCC do curso de Letras.</p>	<ul style="list-style-type: none"> ➤ Foram estudos produtivos e esclarecedores que estão contribuindo para pensarmos a elaboração do PPC, a partir da compreensão das legislações vigentes, da necessidade de considerar uma parte comum aos <i>campis</i>, mas com autonomia para diversificar o currículo de acordo com o contexto de cada campus. 	<p>Não há</p>	<p>Junho a setembro de 2020. Proposta de retorno após os NDEs finalizarem a sua primeira versão do PPC.</p>	<p>Em processo</p>
<p>Oferta de bloco VII incompleto</p>	<p>Possibilitar alunos do Bloco VII, cumprir pendências; em particular, para também atender o</p>	<ul style="list-style-type: none"> ➤ Bloco VII ofertado com 4 disciplinas: ACCS – PRÁTICA DE PESQUISA I LINGUÍSTICA TEXTUAL 	<p>Não há</p>	<p>Maior de 2020</p>	<p>concluído</p>

	caso de uma aluna que ficaria impossibilitada de cursar o Bloco VIII.	<p>ANÁLISE DO DISCURSO –</p> <ul style="list-style-type: none"> ➤ Essa ação possibilitou também a reintegração do professor Fúlvio ao Curso de Letras, cancelando o seu pedido de afastamento para doutorado, antes que este saísse oficialmente. 			
Exame de Avaliação de Aproveitamento Extraordinário de Estudos da discente ÂNGELA MÁRCIA DOS SANTOS FAÇANHA	Conclusão do curso do Bloco VIII, da graduação em Letras Português, para ingresso em mestrado acadêmico na URCA	<ul style="list-style-type: none"> ➤ Aprovação da discente ➤ Colação de Grau ➤ Matrícula realizada no programa de mestrado 	Não há	21 a 31/08/ 2020	Concluído
Exame de Avaliação de Aproveitamento Extraordinário de Estudos da discente EVANICE FERNANDES BATISTA.	Conclusão do curso do Bloco VIII, da graduação em Letras Português, para ingresso em mestrado acadêmico na URCA	<ul style="list-style-type: none"> ➤ Aprovação da discente ➤ Colação de Grau ➤ Matrícula realizada no programa de mestrado 	Não há	21 a 31/08/ 2020	Concluído
Reunião com a comissão da VI semana de Letras Português, do campus professor Possidônio Queiroz	Decidir sobre realizar ou não a VI semana de Letras de forma remota em 2020.	<ul style="list-style-type: none"> ➤ A comissão decidiu por não realizar a semana de letras de forma remota em 2020. E planejar a próxima semana de Letras para 2021 seja virtual ou presencial. 	Não houve	03 de setembro de 2020	concluído

Eleição para representante discente para o Colegiado de Letras.	Comprimir com o disposto no Regimento Geral da UESPI e no Regimento Interno do curso de Letras sobre a representação discente no Colegiado.	<ul style="list-style-type: none"> ➤ A discente Suzany Sepulvida, Bloco I, foi eleita; ➤ Não houve interessados para suplente. 	Não houve	27 de outubro a 19 de novembro de 2020	Concluído
Apreciação/Revisão/Alteração do Regimento Interno do Curso de Letras	Revisar o Regimento Interno do Curso de Letras para esclarecer alguns pontos questionados pelos docentes em relação aos objetivos do curso, ao quórum do colegiado, dentre outros pontos.	<ul style="list-style-type: none"> ➤ O texto inteiro foi submetido a uma discussão minuciosa em que cada membro pode opinar e sugerir mudanças. ➤ A versão final será aprovada dia 11 de dezembro. 	Não houve	17 de setembro; 13 de outubro; 24 de novembro; 11 de dezembro.	A concluir com a aprovação em 11 de dezembro.
Reintegração extemporânea do discente Carlos André de Sousa – Ingresso no vestibular de 2008.2	Atender ao requerimento do discente para reintegração de curso.	<ul style="list-style-type: none"> ➤ Processo Deferido pela PREG; ➤ Matrícula do discente realizada para 2020.1 	Não houve	02 de setembro a 19 de novembro	Concluído
Participação em todas as reuniões do Conselho Unidade	Representar o curso de Letras no Conselho de Unidade.	<ul style="list-style-type: none"> ➤ Participação nas discussões relativas as pautas desenvolvidas no Conselho de Unidade em 2020; mantendo assim, o colegiado de Letras Informado sobre os temas 	Não há	De março a dezembro de 2020	Em processo

1

		do seu interesse e de interesse do campus.			
Participação no Comitê de Gestão de Crise do Campus Professor Possidônio Queiroz após	Representar o curso de Letras nas discussões do Comitê de Gestão de Crise Local	➤ Debate e Construção coletiva sobre as ações a serem desenvolvidas ou não no período de pandemia do COVID 19.	Não há	02 de julho de 2020 a atual	Em processo
Apreciação Minutas das seguintes Resoluções: 1. TCC (Reformulação) 2. AACC (Reformulação) 3. Estágio (Nova)	Atender ao MEMORANDO Nº: 82/2020/FUESPI-PI/GAB/PREG/DAP ; Discutir as minutas com o Colegiado de Letras em 11 de dezembro e enviar sugestões até 20 de dezembro de 2020	➤ Espera-se contribuir com as discussões para construção dessas resoluções, sempre defendendo as necessidades e interesses do curso de Letras do campus de Oeiras.	Não há	01 de dezembro a 20 de dezembro	Em processo
Apoio na realização do "Congresso Virtual do Campus Professor Possidônio Queiroz"	Incentivar docentes e discentes do Curso de Letras a participarem do evento promovido pelo campus.	➤ Houve engajamento dos docentes na realização das atividades; e uma boa participação tanto dos docentes como dos discentes do curso de Letras.	Não houve	08 e 12 de junho de 2020.	Concluído
Apoio às ações extensionistas: ➤ Roda de conversa sobre a cultura do estupro e o	Apoiar a realização dessas ações promovidas pelas docentes: Angélica, Débora, Gabriela e Elimar;	➤ Participação dos discentes do curso de letras; ➤ Todos os participantes e palestrantes foram certificados	Não houve	06/11 e 12/11 de 2020	concluído

<p>ornamento jurídico brasileiro</p> <p>➤ Minicurso: A objetificação e a tolerância à violência patriarcal.</p>	<p>Incentivar os discentes a participarem; Certificar os participantes.</p>				
<p>Confeção de mimo alusivo ao dia do professor para os docentes do curso de Letras.</p>	<p>Homenagear simbolicamente os professores, nada em que se celebra o dia deste profissional.</p>	<p>➤ Acreditamos ter nos comunicado com os docentes e lembrado sua importância para a disseminação do conhecimento.</p>	<p>Recurso próprio da coordenadora</p>	<p>15 de outubro de 2020</p>	<p>Concluído (alguns não receberam por estar em outra cidade, mas está guardado)</p>
<p>Outras atividades próprias da coordenação de curso como:</p> <p>➤ Atenção ao calendário acadêmico;</p> <p>➤ Matrícula de alunos;</p> <p>➤ Avaliações dos docentes em estágio probatório;</p>	<p>Manter o bom funcionamento do curso de Letras Português.</p>	<p>➤ Apesar do contexto de total instabilidade, acreditamos que na medida do possível, conseguimos manter a ordem e a harmonia no funcionamento geral do curso de Letras do campus professor possidônio Queiroz em 2020.</p>	<p>Não houve</p>	<p>Março a dezembro de 2020</p>	<p>Avaliações docentes – concluídas.</p> <p>Matriculas e Atendimento - em processo</p>

<ul style="list-style-type: none"> ➤ Apoio às ações do PIBID; ➤ Apoio aos projetos de extensão e de pesquisa; ➤ Atendimento às diversas solicitações de docentes e discentes, do curso de Letras Português. 					
--	--	--	--	--	--

Obs.: Todas as ações desta coordenação foram desenvolvidas de forma dialogada com os docentes do colegiado e NDE e representantes discentes do curso de Letras Português.

Oeiras – PI, 07 de dezembro de 2020

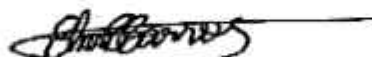

Profa. Ma. Elimar Barbosa de Barros
 Coordenadora do Curso de Letras/Português
 UESPI/Oeiras-PI
 Matrícula: 332073-1/Portaria 0116/2020



GOVERNO DO ESTADO DO PIAUÍ
UNIVERSIDADE ESTADUAL DO PIAUÍ – UESPI
CAMPUS PROFESSOR POSSIDÔNIO QUEIROZ



Relatório de Atividades da Gestão do Curso de Licenciatura em História – UESPI/Oeiras

OBS. Destaque-se que todas estas atividades só foram possíveis pois foram organizadas enquanto um esforço coletivo de todo o colegiado deste curso.

CURSO: HISTÓRIA - GESTÃO						
ACÕES	OBJETIVOS	RESULTADOS ALCANÇADOS	RECURSOS FINANCEIROS		PERÍODO DE REALIZAÇÃO	SITUAÇÃO ATUAL
Organização e oferta de PECs – 2019.3	Eliminar disciplinas em aberto.	Disciplinas em aberto foram todas ofertadas.	Sem recurso	Sem recurso	Fevereiro e Março	Concluído
Atividades administrativas em geral	Permitir a fluidez do funcionamento do curso.	O colegiado continuou seu trabalho de organização e sistematização de suas atividades.	Sem recurso	Sem recurso	Janeiro a dezembro	Em andamento
Regulamentos de Estágio e TCC	Regular a oferta e realização de Estágios Supervisionados e TCCs	Regulamentos aprovados e em vigor	Sem recurso	Sem recurso	Janeiro a maio	Concluído.

Planejamento para o período de isolamento social	Viabilizar estruturas de aprendizado para os estudantes do curso ao longo da pandemia	O corpo discente do curso de História teve acesso a diversos espaços de aprendizado durante o período de isolamento social	Sem recurso	Sem recurso	Abril a dezembro	Em andamento
Criação de pasta virtual com conteúdo de entretenimento e aprendizado para estudantes do curso de História	Permitir aprendizado e entretenimento de qualidade durante o isolamento social	O corpo discente teve acesso a filmes, livros e músicas principalmente no início da pandemia que pudessem aliar entretenimento e aprendizado histórico.	Sem recurso	Sem recurso	Abril a dezembro	Em andamento.
Assessoria para participação em editais	Facilitar o processo de participação nos editais disponibilizados pela UESPI para auxílio emergencial digital	A coordenação e o corpo docente participou do processo de divulgação e assessoramento de discentes para participação nos editais de auxílio digital.	Sem Recurso	Sem recurso	Agosto e novembro	Concluído
Mapeamento de demandas e necessidades discentes	Mapear demandas e necessidades discentes	Foram realizados e disponibilizados para os diferentes níveis da administração da UESPI os levantamentos e seus resultados.	Sem recurso	Sem recurso	Abril a setembro	Concluído

Participação no Comitê de Crise da UESPI/Oeiras	Discutir e definir ações para o funcionamento da UESPI durante a pandemia.	Os debates foram proveitosos, mecanismos para assegurar o acesso ao ensino remoto foram parcialmente alcançados (falta auxílio conexão) entretanto a universidade falhou em retomar as aulas em 2020.	Sem recurso	Sem recurso	Abril a dezembro	Em andamento
Apoio a projetos e ações de extensão	Apoio à criação e desenvolvimento de projetos de extensão que pudessem atender discentes e a população local durante a pandemia	Criação pelo corpo docente dos seguintes projetos: <ul style="list-style-type: none"> • Observatório Sócio-Histórico da Pandemia de Covid-19 – Coordenação das profas Diná Schmidt e Gabriela Berthou • I Ciclo de Debates do Curso de História – Coordenação dos profs Thiago 	Sem recurso	Sem recurso	Abril a dezembro	Em andamento.

		<p>Reisdorfer e Débora Kreuz</p> <ul style="list-style-type: none"> • Curso de extensão "História do Tempo Presente" – Coordenação do Prof. Thiago Reisdorfer • Curso de extensão "Seminário de Pesquisa em História". Coordenação da Profa. Diná Schmidt. 				
<p>Criação do FÓRUM DE DISCUSSÕES SOBRE CURRÍCULOS E PPC DE HISTÓRIA - FLORIANO/OEIRAS</p>	<p>Discutir a reformulação curricular do curso junto com o colegiado de História de Florianópolis</p>	<p>Realização de vários encontros de discussão do currículo de História com especialistas de todo o Brasil</p>	<p>Sem recurso</p>	<p>Sem recurso</p>	<p>Agosto a dezembro</p>	<p>Em andamento</p>
<p>Participação em debates institucionais para a criação e/ou</p>	<p>Discutir a formulação do regulamento para</p>	<p>Participação ativa com diversas sugestões de pautas aplicadas pela</p>	<p>Sem recurso</p>	<p>Sem recurso</p>	<p>Maio a Dezembro</p>	<p>Em andamento.</p>

reformulação de regulamentos	Curricularização das ACEs. Regulamentos de TCC, AACC, Estágio Supervisionado	Administração superior na construção do regimento de ACE. Crítica a centralização das regulamentações de TCC e Estágio Supervisionado				
Apoio a formulação e implantação do PIBID e Residência Pedagógica	Implementar e ampliar possibilidades de bolsas estudantis.	Implementação com sucesso do PIBID, coordenado pelo Prof. Dr. Reginaldo Sousa Chaves e do Residência Pedagógica com a coordenação conjunta de Diná Schmidt e Thiago Reisdorfer	Bolsas Capes	Bolsas Capes	Março a dezembro	Em andamento
Apoio a criação e ampliação da oferta de PIBICs	Ampliar a oferta de PIBICs no curso	No corrente edital foram ofertados 11 vagas para PIBIC	Sem recursos 1 bolsa discente	Sem recursos 1 bolsa discente	Março a agosto	Concluído.
Apoio para organização do Congresso Virtual do Campus Possidonio Queiroz	Discutir interdisciplinarmente temáticas de interesse no contexto da Pandemia de Covid 19	Congresso realizado com sucesso e a participação de professores de todo país	Sem recurso	Sem recurso	Julho	Concluído
Reuniões de Colegiado e NDE	Discutir diversos aspectos sobre o curso de História	Avanços e debates diversos para o curso	Sem recurso	Sem recurso	Janeiro a dezembro	Em andamento



GOVERNO DO ESTADO DO PIAUÍ
UNIVERSIDADE ESTADUAL DO PIAUÍ – UESPI
CAMPUS PROFESSOR POSSIDÔNIO QUEIROZ



CURSO: CURSO DE LICENCIATURA PLENA EM PEDAGOGIA					
ACÇÕES	OBJETIVOS	RESULTADOS ALCANÇADOS	RECURSOS FINANCEIROS	PERÍODO DE REALIZAÇÃO	SITUAÇÃO ATUAL
Reuniões de colegiado de Curso	Discutir e deliberar sobre questões relativas ao curso de Pedagogia.	O resultado alcançado neste espaço é a possibilidade da construção coletiva relacionadas às questões do curso de Pedagogia.	Não se aplica	Reuniões aconteceram bimestralmente durante o ano de 2020. E tivemos algumas demandas emergentes com a necessidade de reuniões extraordinárias.	O colegiado de curso de Pedagogia, permanece com as reuniões em curso no atual momento
Reuniões do Núcleo Docente Estruturante	Discutir e deliberar sobre as questões relacionadas sobre o ensino	Resultado alcançado neste espaço é a possibilidade da construção coletiva relacionadas às questões do curso de Pedagogia.	Não se aplica	Reuniões aconteceram bimestralmente durante o ano de 2020. E tivemos	O núcleo docente estruturante do curso de Pedagogia, permanece com

	(currículo, resoluções que tratam do ensino, etc.) do curso de Pedagogia.			algumas demandas emergentes com a necessidade de reuniões extraordinárias.	as reuniões em curso no atual momento.
Participação das Reuniões do Comitê Gestor de Crise Local	Discutir e deliberar as questões internas do campus no contexto da crise sanitária do COVID – 19	Tomadas de decisões acerca das demandas que envolviam a universidade nesse contexto de pandemia: análise de minutas de resoluções, discussão sobre protocolos	Não se aplica	Maio de 2020 até o presente momento	As reuniões do comitê se encontram em processo
Apoio na organização do Congresso Virtual do Campus Professor Possidônio Queiroz	Fomentou a discussão acerca das pautas educacionais no contexto de crise do COVID 19.	Houveram reflexões em torno das pautas educacionais diante da situação de crise imposta pelo COVID 19.	Não se aplica	Julho de 2020	Concluído
Apoio no desenvolvimento do PIBEU – Coletive-se: saberes de gênero e sexualidades a relação universidade/comunidade	Desenvolveu-se discussões sobre gênero e sexualidade no envolvimento com membros da sociedade social	Discussões em grupo acerca do gênero e sexualidade de forma crítica e engajada socialmente.	PREX	Janeiro a Dezembro	Concluído

	no contexto da universidade.				
Apoio no desenvolvimento da Semana da Consciência Negra	desenvolveu-se discussões sobre as temáticas em torno da consciência negra e seus desdobramentos em articulação com as áreas de saberes dos cursos de licenciatura do campus.	foram construídos saberes em torno da consciência negra e seus desdobramentos no âmbito das licenciaturas.	Não se aplica	Novembro	Concluído
Apoio no processo de implementação e seleção de bolsistas supervisores e discentes do PIBID – Pedagogia	Contribuiu-se com as questões relativas à inclusão do PIBID/Pedagogia no Campus e colaborou-se com o processo seletivo de bolsistas supervisores e discentes para contribuírem com o desenvolvimento	- Inclusão do PIBID – Pedagogia no curso de Pedagogia da UESPI - Seleção de bolsistas supervisores e discentes	Não se aplica	Janeiro a Dezembro	O projeto agora vai para a fase de desenvolvimento junto à escola campo selecionada.

	do projeto em questão.				
--	------------------------	--	--	--	--

Atenciosamente,

Lucivando Ribeiro Martins

Prof. Lucivando Ribeiro Martins
=Coordenadora do curso de Licenciatura Plena em Pedagogia
UESPI/OEIRAS =

Lucivando Ribeiro Martins
Coordenador do Curso de Pedagogia
Mat. 332072-3-Port. Nº 0125/2015
UESPI - OEIRAS



GOVERNO DO ESTADO DO PIAUÍ
UNIVERSIDADE ESTADUAL DO PIAUÍ - UESPI
CAMPUS PROFESSOR "POSSIDÔNIO QUEIROZ" OEIRAS – PI
SECRETARIA DO CONSELHO DO CAMPUS



Parecer acerca dos relatórios de
gestão - 2020

Oeiras, 17 de dezembro de
2020.

Interessado: Direção de Unidade e Coordenações de Curso

Assunto: Parecer acerca dos relatórios de gestão 2020

Prezado conselheiro,

Com os nossos cumprimentos, encaminho parecer sobre os relatórios de gestão 2020 da direção de unidade e das coordenações de curso do Campus Professor Possidônio Queiroz – Oeiras/PI. Nesse sentido, após análise dos relatórios de cada coordenação de curso, sou favorável à aprovação dos mesmos, considerando que cada coordenação apresenta demandas singulares e particulares intrínsecos ao curso delineado. Parabenizo a direção e as coordenações de curso pela transparência na exposição das atividades de gestão.

Prof. Me. Ana Luiza Floriano de Moura Britto

Professora do Campus Professor Possidônio Queiroz

Av. Des. Cândido Martins, 67 - Centro - Oeiras – PI
Email: campusuespioeiras@gmail.com
Telefone: (89) 3462 – 2599



GOVERNO DO ESTADO DO PIAUÍ
UNIVERSIDADE ESTADUAL DO PIAUÍ – UESPI
PRÓ-REITORIA DE ADMINISTRAÇÃO E FINANÇAS- PROPLAN
DIRETORIA DE PLANEJAMENTO E ORÇAMENTO – DIPLAN
DIVISÃO DE DESENVOLVIMENTO INSTITUCIONAL – DDI



RELATÓRIO DE AÇÕES 2020 CAMPUS PROFESSOR ALEXANDRE ALVES DE OLIVEIRA – PARNAÍBA/PI



GOVERNO DO ESTADO DO PIAUÍ
UNIVERSIDADE ESTADUAL DO PIAUÍ – UESPI
PRÓ-REITORIA DE ADMINISTRAÇÃO E FINANÇAS – PROPLAN
DIRETORIA DE PLANEJAMENTO E ORÇAMENTO – DIPLAN
DIVISÃO DE DESENVOLVIMENTO INSTITUCIONAL – DDI



RELATÓRIO DE AÇÕES REALIZADAS EM TODOS OS ANOS

CAMPUS: Campus Prof. Alexandre Alves de Oliveira
SETOR: Direção do Campus de Parnaíba

AÇÕES		OBJETIVOS	RESULTADOS ALCANÇADOS	RECURSO FINANCEIRO		PERÍODO DE REALIZAÇÃO	SITUAÇÃO ATUAL
TIPO	NOME						
Ensino	Programa de Bolsas de Iniciação a Docência - PIBID	0 Programa de Bolsas de Iniciação a Docência, financiado pelo MEC e implementado pela CAPES, e uma das ações que integram a Política Nacional de Formação de Professores e tem por objetivo proporcionar aos discentes da primeira metade dos cursos de licenciatura a inserção no cotidiano das escolas pub	Programa de Formação de Professores	Convenio	Recursos provenientes da Coordenação de Aperfeiçoamento de Pessoal de Nível Superior (CAPES)	Desde novembro de 2020	Finalizado



GOVERNO DO ESTADO DO PIAUÍ
UNIVERSIDADE ESTADUAL DO PIAUÍ – UESPI
PRÓ-REITORIA DE ADMINISTRAÇÃO E FINANÇAS – PROPLAN
DIRETORIA DE PLANEJAMENTO E ORÇAMENTO – DIPLAN
DIVISÃO DE DESENVOLVIMENTO INSTITUCIONAL – DDI



Ensino	Participação discente no Programa Institucional de Bolsa de Iniciação a Docência - PIBID (16 bolsistas e 1 voluntário)	- Promover articulação entre teoria e prática no contexto da formação de docente	Além de participarem da rotina escolar em duas instituições sob tutela de docentes supervisores, estudantes ainda tem participado de eventos internacionais como o V Congresso de Arquivologia e Genética e atividades remotas como o I Encontro de Língua Inglesa do PIBID reunindo os campi de Teresina, Piri-piri e Parnaíba.	Convênio	Os recursos das bolsas possuem origem no edital da CAPES.	Início em outubro de 2020 (Período de 2020.3 segundo o calendário acadêmico) e previsão de encerramento	Em andamento
Ensino	Programa Residência Pedagógica	O Programa de Residência Pedagógica é uma das ações que integram a Política Nacional de Formação de Professores e tem por objetivo induzir o aperfeiçoamento da formação prática nos cursos de licenciatura, promovendo a imersão do licenciando na escola de educação básica, a partir da segunda metade de	Programa de Formação de Professores	Convênio	Recursos provenientes da Coordenação de Aperfeiçoamento de Pessoal de Nível Superior (CAPES)	Desde janeiro de 2020	Finalizado



GOVERNO DO ESTADO DO PIAUÍ
UNIVERSIDADE ESTADUAL DO PIAUÍ – UESPI
PRÓ-REITORIA DE ADMINISTRAÇÃO E FINANÇAS – PROPLAN
DIRETORIA DE PLANEJAMENTO E ORÇAMENTO – DIPLAN
DIVISÃO DE DESENVOLVIMENTO INSTITUCIONAL – DDI



Ensino	Programa Residencia Pedagogica	Formacao e capacitacao de professores	Programa em andamento	Convenio	16 Bolsas de estudos e materiais mantidos pela CAPES	novembro de 2020 a abril de 2022	Em andamento
--------	--------------------------------------	--	-----------------------	----------	--	--	--------------



GOVERNO DO ESTADO DO PIAUÍ
UNIVERSIDADE ESTADUAL DO PIAUÍ – UESPI
PRÓ-REITORIA DE ADMINISTRAÇÃO E FINANÇAS – PROPLAN
DIRETORIA DE PLANEJAMENTO E ORÇAMENTO – DIPLAN
DIVISÃO DE DESENVOLVIMENTO INSTITUCIONAL – DDI



Ensino	Mestrado Profissional em Ensino de Historia (PROFHISTÓRIA)	0 PROFHISTÓRIA da UESPI iniciou sua primeira turma em 2020, com vinte discentes matriculados e quatro docentes do Curso de Licenciatura Plena em Historia integrando corpo docente do mestrado. Toda(o)s ela(e)s ministraram disciplinas durante o ano, a saber: Mary Angelia Costa Tourinho e Fernando Bagio	0 Programa de Mestrado Profissional para Qualificação de Professores da Rede Pública de Educação Básica (ProEB), do qual faz parte a Rede Nacional PROFHISTÓRIA, tem por objetivo a formação continuada stricto sensu de docentes em exercício na rede pública de Educação Básica, em conformidade com a política do Ministério da Educação (MEC), mediante apoio as instituições de ensino superior (IES) ou rede de instituições associadas do País, responsáveis pela implantação e execução de cursos com áreas de concentração e temáticas vinculadas diretamente a melhoria da Educação Básica.	Convenio	Recursos provenientes da Coordenação de Aperfeiçoamento de Pessoal de Nível Superior (CAPES)	Desde marco de 2020	Finalizado



GOVERNO DO ESTADO DO PIAUÍ
UNIVERSIDADE ESTADUAL DO PIAUÍ – UESPI
PRÓ-REITORIA DE ADMINISTRAÇÃO E FINANÇAS – PROPLAN
DIRETORIA DE PLANEJAMENTO E ORÇAMENTO – DIPLAN
DIVISÃO DE DESENVOLVIMENTO INSTITUCIONAL – DDI



Ensino	PIBID (Programa Institucional de Bolsas de Iniciação a Docência)	Formação e capacitação de professores	Programa em andamento	Convenio	16 Bolsas de estudos e materiais mantidos pela CAPES	novembro de 2020 a abril de 2022	Em andamento
Ensino	PIBID Edital EDITAL N.º 2/2020	Incentivar a formação de docentes em nível superior para a educação básica; valorização do magisterio; Inserir os licenciandos no cotidiano de escolas da rede pública de educação; Contribuir para a articulação entre teoria e prática necessárias a formação dos docentes.	16 Alunos estão com bolsas e realizando atividades de forma remota em duas escolas públicas. Mesmo de forma remota estão adquirindo experiência, vivenciando a realidade escolar, aprimorando a criatividade e espírito de trabalho em conjunto.	Convenio	Bolsas pagas pela Capes	18 meses	Em andamento



GOVERNO DO ESTADO DO PIAUÍ
UNIVERSIDADE ESTADUAL DO PIAUÍ – UESPI
PRÓ-REITORIA DE ADMINISTRAÇÃO E FINANÇAS – PROPLAN
DIRETORIA DE PLANEJAMENTO E ORÇAMENTO – DIPLAN
DIVISÃO DE DESENVOLVIMENTO INSTITUCIONAL – DDI



Ensino	PROGRAMA RESIDENCIA PEDAGOGICA EDITAL CAPES NÂ° 1/2020	I - incentivar a formacao de docentes em nivel superior para a educacao basica, conduzindo o licenciando a exercitar de forma avã a relacao entre teoria e pratica profissional docente; II - promover a adequacao dos curriculos e propostas pedagogicas dos cursos de licenciatura as orientacoes da Base	16 Alunos bolsistas e quatro voluntarios foram selecionados em novembro de 2020 e desde entao iniciaram as atividades de forma remota na Escola Publica Padre Raimundo Jose Vieira. Mesmo de forma remota estao adquirindo experiencia, vivenciando a realidade escolar, aprimorando a criatividade e espirito de trabalho em conjunto. Duas professoras preceptoras foram selecionadas e compoem a equipe Residencia Pedagogica do Curso de Biologia	Convenio	Boisas pagas pela Capes	18 meses	Em andamento
Ensino	P0S-GRADUACA 0: Curso de Especializacao Lato Sensu em Educacao, Etica e Politica	0 curso tem como objetivo propiciar aos discentes uma formacao critica para compreensao dos problemas relacionados a Educacao, a Etica e a Politica e envolveu os cursos de Ciencias Sociais, Filosofia, Historia, Letras-Ingles e Pedagogia.	0 curso contou com a participacao de aproximadamente 30 alunos.	Sem Recurso	Sem recurso financeiro	marco de 2019 a dezembro de 2020	Finalizado



GOVERNO DO ESTADO DO PIAUÍ
UNIVERSIDADE ESTADUAL DO PIAUÍ – UESPI
PRÓ-REITORIA DE ADMINISTRAÇÃO E FINANÇAS – PROPLAN
DIRETORIA DE PLANEJAMENTO E ORÇAMENTO – DIPLAN
DIVISÃO DE DESENVOLVIMENTO INSTITUCIONAL – DDI



7

Ensino	Desenvolvimento de material didatico ou instrucional	Elaboracao de material didatico para a Educacao Basica buscando refletir sobre a criacao do Decimo Terceiro Salario no Brasil e as lutas de trabalhadores e trabalhadoras em prol deste direito. A atividade, desenvolvida em coautoria pelo docente Felipe Augusto dos Santos Ribeiro, foi disponibilizada n	Difusao de materiais didaticos, aproximando as pesquisas academicas do campo da historia social do trabalho com as praticas e discussoes do Ensino de Historia.	Sem Recurso	Sem recurso financeiro	De setembro a novembro de 2020	Finalizado
Ensino	Reformulacao conjunta dos PPCs dos curso de Computacao dos campi de Floriano, Parnaíba e Piri-piri, por parte dos NDEs.	Proporcionar um aprendizado mais atual aos alunos alinhado com as DCNs, Curriculo da SBC e da DCN de curricularizacao da extensao.	Nova matriz curricular, em reformulacao das disciplinas, ementas, bibliografias e cirricularizacao de extensao. Em discussao.	Sem Recurso	Sem custo financeiro	Jan/2020 a Jul/2021	Em execucao



GOVERNO DO ESTADO DO PIAUÍ
UNIVERSIDADE ESTADUAL DO PIAUÍ – UESPI
PRÓ-REITORIA DE ADMINISTRAÇÃO E FINANÇAS – PROPLAN
DIRETORIA DE PLANEJAMENTO E ORÇAMENTO – DIPLAN
DIVISÃO DE DESENVOLVIMENTO INSTITUCIONAL – DDI



Ensino	Especialização em Educação, Ética e Política	O Curso de Especialização em Educação, Ética e Política, oferecido no Campus Parnaíba, teve por objetivo oferecer reflexões interdisciplinares sobre a temática, reunindo docentes de diversos cursos. Do Curso de Licenciatura Plena em História participaram cinco docentes, a saber: Mary Angelica da Cos	Formação continuada de graduada(o)s em curso de especialização	Sem Recurso	Sem recurso financeiro	De junho de 2019 a Dezembro de 2020	Finalizado
Ensino	Curso de Especialização Lato Sensu em Educação, Ética e Política	O curso tem como objetivo propiciar aos discentes uma formação crítica para compreensão dos problemas relacionados a Educação, a Ética e a Política e envolveu os cursos de Ciências Sociais, Filosofia, História, Letras-Íngles e Pedagogia.	O curso conta com a participação de aproximadamente 30 alunos.	Sem Recurso	Sem recurso financeiro	março de 2019 a dezembro de 2020	Finalizado



GOVERNO DO ESTADO DO PIAUÍ
UNIVERSIDADE ESTADUAL DO PIAUÍ – UESPI
PRÓ-REITORIA DE ADMINISTRAÇÃO E FINANÇAS – PROPLAN
DIRETORIA DE PLANEJAMENTO E ORÇAMENTO – DIPLAN
DIVISÃO DE DESENVOLVIMENTO INSTITUCIONAL – DDI



Extensao	Projeto de Extensao/PIBEU: Uma trajetoria historica: consulta, organizacao e digitalizacao dos documentos da Santa Casa de Misericordia de Parnaiba (1	- Criar um acervo digital a partir d as fontes primarias produzidas na Santa Casa de Misericordia de Parnaiba durante o periodo de 1896 a 1950. Fazer o levantamento e a higienizacao dos documentos Organizar e arquivar o material fisico conforme o tipo e a cronologia Digitalizar e fazer um cadastro s	Projeto em andamento	Recurso Tesouro	Bolsa PIBEU/UESPI Edital PREX nº 014/2019	De 01/12/2019 a 01/12/2020	Finalizado
----------	--	--	----------------------	-----------------	---	----------------------------	------------



GOVERNO DO ESTADO DO PIAUÍ
UNIVERSIDADE ESTADUAL DO PIAUÍ – UESPI
PRÓ-REITORIA DE ADMINISTRAÇÃO E FINANÇAS – PROPLAN
DIRETORIA DE PLANEJAMENTO E ORÇAMENTO – DIPLAN
DIVISÃO DE DESENVOLVIMENTO INSTITUCIONAL – DDI



Extensao	Desenvolvimento do Projeto PIBEU "Levantamento e catalogacao de fontes historicas em acervos publicos e privados da cidade de Parnaiba-PI".	Inicialmente, este projeto PIBEU tinha por objetivo identificar, descrever e quantificar as fontes historicas ; dos acervos do SESC Uniao Caixeiral, da Plataforma Mundos do Trabalho Piaui, bem como aqueles disponibilizados ; por egressos do curso de Historia, visando produzir um catalogo a ser dispo	Todas as edicoes do "Jornal Inovacao" foram catalogadas por meio da tecnologia OCR (Optical Character Recognition), que permite o reconhecimento optico de caracteres e palavras, facilitando buscas em toda a colecao do jornal. Alem disso, foram elaborados um Guia para Pesquisa e Fichamentos Comentados das dez primeiras edicoes. Ao todo, o acervo dispoe de 77 edicoes do Jornal Inovacao (incluindo seus suplementos), reunindo mais de quatrocentas paginas de reportagens sobre os mais diversos temas, que a partir de agora estarao disponiveis online e gratuitamente na Plataforma Mundos do Trabalho P	Recurso Tesouro	Recursos provenientes da Pro-Reitoria de Extensao, Assuntos Estudantis e Comunitarios (PREX)	De janeiro a dezembro de 2020	Finalizado
----------	---	--	---	-----------------	--	-------------------------------	------------



GOVERNO DO ESTADO DO PIAUÍ
UNIVERSIDADE ESTADUAL DO PIAUÍ – UESPI
PRÓ-REITORIA DE ADMINISTRAÇÃO E FINANÇAS – PROPLAN
DIRETORIA DE PLANEJAMENTO E ORÇAMENTO – DIPLAN
DIVISÃO DE DESENVOLVIMENTO INSTITUCIONAL – DDI



Extensao	Coordenacao do PIBEU: Prevencao da candidiase bucal e usuarios de proteses dentarias	Orientar os idosos e usuarios de proteses; dentarias sobre higiene bucal e prevencao; da candidiase bucal;	Palestras realizadas em 3 UBS de Parnaiba	Recurso Tesouro	Bolsa para um academico	Janeiro a dezembro 2020	Acoes em andamento em 3 UBS apos renovacao do PIBEU
Extensao	Projeto PIBEU "ASSISTENCIA DE ENFERMAGEM AO PACIENTE PORTADOR DE HANSENIASE: UMA ABORDAGEM BIOPSICOSOCIAL"	Projeto de extensao	Objetivos alcancados	Recurso Tesouro	PIBEU / UESPI	agosto de 2019 a julho de 2020,	Concluido



GOVERNO DO ESTADO DO PIAUÍ
UNIVERSIDADE ESTADUAL DO PIAUÍ – UESPI
PRÓ-REITORIA DE ADMINISTRAÇÃO E FINANÇAS – PROPLAN
DIRETORIA DE PLANEJAMENTO E ORÇAMENTO – DIPLAN
DIVISÃO DE DESENVOLVIMENTO INSTITUCIONAL – DDI



Extensao	Extensao PIBEU: UESPI 0D0NT0: PREVENCAO DE CARIE EM CRIANCAS ATENDIDAS NAS CRECHES DO PROJETO SOCIAL DA DIOCESE DE PARNAIBA	Promocao de Saude Bucal nas Creches da Diocese de Parnaiba, qualificacao discente.	Reunioes on line (plataforma Google Meet) para discussao referente as mudancas do projeto em periodo de pandemia, Reunioes on line (plataforma Google Meet) para discussao de artigos referentes a Promocao de Saude Bucal, Palestra on line (plataforma Google Meet) ministrada pela profa. Dra. Angela sobre o uso da plataforma Canva para criacao de material para o projeto, Busca de doacoes de garrafa PET e compra de material necessario para confeccao de macro modelo para acoes de orientacao de higiene oral, Selecao de imagens na internet, com temas da Odontologia, para impressao. Para atividades lud	Recurso Tesouro	Bolsa PIBEU UESPI	Janeiro a dezembro 2020	Em andamento
----------	---	--	--	-----------------	-------------------	-------------------------	--------------



GOVERNO DO ESTADO DO PIAUÍ
UNIVERSIDADE ESTADUAL DO PIAUÍ – UESPI
PRÓ-REITORIA DE ADMINISTRAÇÃO E FINANÇAS – PROPLAN
DIRETORIA DE PLANEJAMENTO E ORÇAMENTO – DIPLAN
DIVISÃO DE DESENVOLVIMENTO INSTITUCIONAL – DDI



Extensao	Projeto PIBEU "ESTUDO DOS OLEOS ESSENCIAIS DAS ESPECIES ORIUNDAS DO DELTA DO PARNAIBA COMO FONTES DE NOVAS MOLECULAS BIOATIVAS"	Projeto de pesquisa	Objetivos alcançados	Recurso Tesouro	PIBIC / UESPI	agosto de 2019 a julho de 2020	Concluido
Extensao	Projeto de Extensao intitulado REPOSITOIRIO DIGITAL DE PARNAIBA-PI, aprovado por meio do EDITAL N°018/2020 da Pro-Reitoria de Extensao, Assuntos Estuda	-Criar um repositorio digital para o Campus Professor Alexandre Alves de Oliveira Parnaiba da Universidade Estadual do Piaui (UESPI), por meio do DSpace Software, tendo como ; acervo inicial colecoes especificas atinentes ao Curso de Licenciatura Plena em Historia Reunir, digitalizar e organizar c	Projeto em andamento	Convenio	Bolsa PIBEU/UESPI EDITAL N° 018/2020	08 de fevereiro de 2021 a 08 de fevereiro de 2022	Em andamento



GOVERNO DO ESTADO DO PIAUÍ
UNIVERSIDADE ESTADUAL DO PIAUÍ – UESPI
PRÓ-REITORIA DE ADMINISTRAÇÃO E FINANÇAS – PROPLAN
DIRETORIA DE PLANEJAMENTO E ORÇAMENTO – DIPLAN
DIVISÃO DE DESENVOLVIMENTO INSTITUCIONAL – DDI



Extensao	III Seminario de Docencia Superior	0 seminario foi organizado pela Pro-Reitoria de Ensino e Graduacao (PREG), tendo como objetivo oferecer um curso de introducao a docencia do ensino superior aos docentes efetivados na UESPI por meio de Concurso Publico, conforme o Edital de n.º 001/2017. Tres docentes do Curso de Licenciatura Plena e	Curso de Qualificacao	Sem Recurso	Sem recurso financeiro	10 a 14 de agosto de 2020	Finalizado
Extensao	Recepcao dos calouros com palestras dos professores do curso e discussao	Dar boas vindas ao calouros e demonstrar projetos que tem sido desenvolvidos	Objetivos alcançados	Sem Recurso	Sem custo financeiro	20 a 22 de julho de 2020	Concluido
Extensao	Organizacao do evento on line "8ª Semana de Agronomia de Parnaíba".	Envolver estudantes, professores e comunidade	Envolvimento estudantes, professores e comunidade	Sem Recurso	Sem custo financeiro	05/2020	Concluido



GOVERNO DO ESTADO DO PIAUÍ
UNIVERSIDADE ESTADUAL DO PIAUÍ – UESPI
PRÓ-REITORIA DE ADMINISTRAÇÃO E FINANÇAS – PROPLAN
DIRETORIA DE PLANEJAMENTO E ORÇAMENTO – DIPLAN
DIVISÃO DE DESENVOLVIMENTO INSTITUCIONAL – DDI



Extensao	Evento "I Ciclo Virtual de Debates - PROFHISTORIA"	Em tempos de isolamento social e interrupcao das atividades presenciais nas universidades, o I Ciclo Virtual de Debates teve como objetivo promover a discussao de tematicas pertinentes ao PROFHISTORIA e suas linhas de pesquisa. Foram realizadas 21 mesas de debate com a participacao de docentes de di	A integracao entre docentes e discentes da Rede Nacional do PROFHISTORIA logo no inicio da pandemia de Covid-19, tendo uma destacada importancia para os novos nucleos com suas primeiras turmas no mestrado, como foi o caso da UESPI.	Sem Recurso	Sem recurso financeiro	De maio a junho de 2020	Finalizado
Extensao	Coordenacao da liga de farmacologia	Promover estudo sobre farmacologia; e terapeutica	À 6 Seminarios realizados pelo Google Meet	Sem Recurso	Sem recurso financeiro	Marco dezembro de 2020	a Planejamento para acoes de 2021
Extensao	Entrevista para o programa Nordeste-se	Discutir a identidade nordestina	Discussao proveitosa e presença macica de estudantes e comunidade.	Sem Recurso	Sem recurso financeiro	Outubro e novembro de 2020	e Acao concluida de



GOVERNO DO ESTADO DO PIAUÍ
UNIVERSIDADE ESTADUAL DO PIAUÍ – UESPI
PRÓ-REITORIA DE ADMINISTRAÇÃO E FINANÇAS – PROPLAN
DIRETORIA DE PLANEJAMENTO E ORÇAMENTO – DIPLAN
DIVISÃO DE DESENVOLVIMENTO INSTITUCIONAL – DDI



Extensao	Curso de extensao: English 101: Atividades extras de pratica de ensino-aprendizagem de Lingua Inglesa	- Desenvolver habilidades linguisticas autonomas de estudantes ingressantes do Bloco 01 do curso de Letras Ingles Desenvolver as quatro habilidades em contextos de ensino nos niveis basico e pre-intermediario; Oportunizar espacos seguros para desenvolvimento de estrategias de aprendizagem de Lingu	0 projeto encontra-se aprovado e cadastrado no DL/PREX. A previsao e iniciar apos a selecao de monitoria na terceira semana de junho.	Sem Recurso	Sem recurso financeiro	Inicio previsto: junho	Em andamento
Extensao	EXTENSAO: Curso de Férias “Vozes silenciadas: a presença das mulheres na Filosofia	Estudar as ideias de cinco pensadoras pouco conhecidas na história da Filosofia; Trazer para a visibilidade do discurso e da prática as mulheres na Filosofia; Compreender a importância vital da questão do gênero dentro da universidade; Discutir as contribuições do pensamento das mulheres na constitu	Participação de 41 estudantes, de diferentes turmas do curso	Sem Recurso	Sem recurso financeiro	de 10/02/2020 a 15/02/2020	Concluído e certificado



GOVERNO DO ESTADO DO PIAUÍ
UNIVERSIDADE ESTADUAL DO PIAUÍ – UESPI
PRÓ-REITORIA DE ADMINISTRAÇÃO E FINANÇAS – PROPLAN
DIRETORIA DE PLANEJAMENTO E ORÇAMENTO – DIPLAN
DIVISÃO DE DESENVOLVIMENTO INSTITUCIONAL – DDI



Extensao	Atividade de extensao -- Socioantropologi a politica do corpo, da saude e da doenca: debates interdisciplinares	Promover a reflexao sobre as politicas do corpo e da saude a partir dos conhecimentos elaborados por cientistas sociais em conjunto com as areas da saude.	Aproximadamente 15 alunos	Sem Recurso	Sem recurso financeiro	De 14 a 16 de Janeiro de 2020	Finalizado
Extensao	Maratona de Programacao da SBC - Etapa Regional	Contribuir para o enriquecimento da ciencia da computacao na regioa, por meio do incentivo aos participantes para a programacao de problemas que requer um grau de entendimento elevado.	Participacao de uma equipe no evento on-line com sede em Teresina.	Sem Recurso	0 evento foi financiado pela Sociedade Brasileira de Computacao (SBC)	Nov/2020	Concluido
Extensao	Organizacao do evento on line "Bate Papo Agro".	Envolver estudantes, professores e comunidade	Envolvimento estudantes, professores e comunidade	Sem Recurso	Sem custo financeiro	07/2020 a 12/2020	Em andamento
Extensao	Prestacao de servicos para a comunidade universitaria e sociedade em geral.	Orientar membros da sociedade, professores e alunos, em especial os relacionados ao curso de Biologia em relacao as rotinas administrativas e academicas do curso e da IES.	Objetivos alcançados	Sem Recurso	Sem custo financeiro	Durante o ano todo	Em constante aplicacao



GOVERNO DO ESTADO DO PIAUÍ
UNIVERSIDADE ESTADUAL DO PIAUÍ – UESPI
PRÓ-REITORIA DE ADMINISTRAÇÃO E FINANÇAS – PROPLAN
DIRETORIA DE PLANEJAMENTO E ORÇAMENTO – DIPLAN
DIVISÃO DE DESENVOLVIMENTO INSTITUCIONAL – DDI



Extensao	EXTENSAO: BNCC e Formacao de Professores: Perspectivas e Desafios para o Curso de Licenciatura em Filosofia	Compreender as mudancas e provocadas pela Base Nacional no ensino brasileiro. Compreender as mudancas provocadas pela Base Nacional no ensino de filosofia na educacao basica. Fomentar a discussao acerca do ajustamento pedagogico do curso de graduacao de Licenciatura em filosofia.	Participacao de 22 pessoas, entre professores e estudantes.	Sem Recurso	Sem recurso financeiro	dia 17/06/2020	Concluido e certificado
Extensao	Organizacao do GT - COVID-19 e Antropologia Urbana: abordagens e perspectivas em tempos de incertezas	Abordar os temas referentes a Antropologia Urbana em contexto de Pandemia de COVID-19 e refletir junto com pesquisadores das Ciencias Sociais os momentos de incertezas pelos quais passam as Ciencias Sociais no Brasil, em especial a Antropologia	Alem da riqueza alcancada pelo debate entre pesquisadores de diferentes instituicoes de pesquisa como, por exemplo, Universidade Federal Fluminense, Universidade Federal do Rio Grande do Sul, Universidade Federal do Mato Grosso do Sul e Universidade Estadual do Piaui, o GT contou com a presenca de aproximadamente 40 pessoas.	Sem Recurso	Sem recurso financeiro	23 de outubro de 2020	Finalizado



GOVERNO DO ESTADO DO PIAUÍ
UNIVERSIDADE ESTADUAL DO PIAUÍ – UESPI
PRÓ-REITORIA DE ADMINISTRAÇÃO E FINANÇAS – PROPLAN
DIRETORIA DE PLANEJAMENTO E ORÇAMENTO – DIPLAN
DIVISÃO DE DESENVOLVIMENTO INSTITUCIONAL – DDI



Extensao	Evento de Extensao da Estacao Ferroviaria de Parnaiba: reflexoes sobre a cidade e o trem no Piaui"	Foi realizada uma mesa de debate, aberta ao publico inscrito, propondo reflexoes ; sobre a cidade de Parnaiba-PI a partir da ferrovia. O evento teve como mote o ; centenario de inauguracao da estacao de trem de Parnaiba, celebrado em novembro ; de 2020. A mesa foi composta por tres docentes que pesq	Os resultados do projeto foram disseminados por meio da imprensa local (especialmente no telejornal da TV Costa Norte), das redes de comunicacao da UESPI (disponivel no link https://www.uespi.br/site/?p=138780) e do Canal do NUPECIMP na plataforma de videos YouTube (a gravacao do evento encontra-se disponibilizada no link https://www.youtube.com/watch?v=xc7Jzh2GoUw). O evento atendeu a 157 pessoas, entre docentes e discentes da Educacao Basica e do Ensino Superior, bem como profissionais relacionados a area de Historia, Artes, Literatura, Arquitetura, Museologia e Educacao. Neste total, esta	Sem Recurso	Sem recursos financeiros	Novembro 2020	de	Finalizado
----------	--	--	--	-------------	--------------------------	---------------	----	------------



GOVERNO DO ESTADO DO PIAUÍ
UNIVERSIDADE ESTADUAL DO PIAUÍ – UESPI
PRÓ-REITORIA DE ADMINISTRAÇÃO E FINANÇAS – PROPLAN
DIRETORIA DE PLANEJAMENTO E ORÇAMENTO – DIPLAN
DIVISÃO DE DESENVOLVIMENTO INSTITUCIONAL – DDI



Extensao	JURI SIMULADO (Envolvendo alunos de duas IES) - Projeto de responsabilidade da Profa. Maria da Graca, nas disciplinas de Direito Penal e Processual.	Proporcionar aos alunos uma atividade criativa, proximo da realidade da dinamica do procedimento especial do Juri Popular, alem de agregar conhecimentos, habilidades e relacionamento com outros estudantes de realidades diferentes.	Os alunos envolvidos, prtagonistas e nao prtagonistas, apresentaram enorme satisfacao, responsabilidade, muito estudo, de forma a relacionar a teoria com a pratica, usando da etica, tolerancia, humanidade durante todo o processo, desde a preparacao previa ate a secao plenaria, via youtube.	Sem Recurso	Sem custo financeiro	17.04.2021 das 14:30min as 21:25min.	Concluido
----------	--	--	--	-------------	----------------------	--------------------------------------	-----------



GOVERNO DO ESTADO DO PIAUÍ
UNIVERSIDADE ESTADUAL DO PIAUÍ – UESPI
PRÓ-REITORIA DE ADMINISTRAÇÃO E FINANÇAS – PROPLAN
DIRETORIA DE PLANEJAMENTO E ORÇAMENTO – DIPLAN
DIVISÃO DE DESENVOLVIMENTO INSTITUCIONAL – DDI



Extensao	Evento de Extensao "I Ciclo de Debates Historia, Territorialidades e Populacoes Sertanejas"	O projeto e uma articulacao intercambi entre professores e estudantes dos cursos de licenciatura em Historia, dos campis de Sao Raimundo Nonato, Oeiras, Floriano e Parnaiba. Toma-se como objetivo a producao e divulgacao de debates que tenham por eixo norteador o debate historiografico sobre territor	Todos encontros do projeto foram exibidos online por meio do Canal "Ciclo de Debates Historia, Territorialidades e Populacoes Sertanejas" no YouTube. As atividades tambem ficam gravadas e disponibilizadas no referido canal com acesso aberto, tendo contabilizado mais de 1.200 visualizacoes e 155 inscicoes no canal. https://www.youtube.com/channel/UC8wH3tI0YcAtdxKUzYY7GHw/featured	Sem Recurso	Sem recurso financeiro	De novembro de 2020 a junho de 2021.	Finalizado
Extensao	I Ciclo Virtual de Debates ProfHistoria 2020	- Construir novos olhares sobre o ensino de historia Permitir que professores da rede publica e licenciandos pudessem ampliar seu leque de referenciais e experiencias didaticas Ampliar os dialogos entre os programas de Mestrado Profissional em Historia	- Ampliacao do conhecimento publico acerca de diferentes projetos de sucesso na area- Discussao de produtos voltados ao ensino de historia- Aumento da rede de professores formadores e formandos no ProfHistoria ambicionando trocar experiencias academicas.	Sem Recurso	Sem recurso financeiro	19 de maio a 23 de junho de 2020	Finalizado



GOVERNO DO ESTADO DO PIAUÍ
UNIVERSIDADE ESTADUAL DO PIAUÍ – UESPI
PRÓ-REITORIA DE ADMINISTRAÇÃO E FINANÇAS – PROPLAN
DIRETORIA DE PLANEJAMENTO E ORÇAMENTO – DIPLAN
DIVISÃO DE DESENVOLVIMENTO INSTITUCIONAL – DDI



Extensao	EXTENSAO: ENCÔNTO NIETZSCHE FOUCAULT: DIALOGOS	II E Promover o dialogo entre o pensamento dos filosofos Nietzsche e Foucault com outros campos de conhecimento para reflexoes sobre temas que acompanham as sociedades contemporaneas.	Participacao de 524 pessoas, entre professores e estudantes de diversas partes do pais.	Sem Recurso	Sem recurso financeiro	de 20/07/2020 a 24/07/2020	Concluido e certificado
Extensao	I Congresso Internacional de Genero, Politicas e Epistemologias: Abordagens contemporaneas	- Discussao com pesquisadores internacionais sobre tematicas relacionadas Promulgacao de discussao interdisciplinar em ciencias humanas.	- Reuniao de mais de 300 estudiosos, estudantes e pesquisadores nacionais e internacionais em discussao comum.- Ampliacao do escopo cientifico da discussao. - Doacao de 17 vouchers de vale-compras mais 35 cestas basicas para comunidade academica carente (alunos em situacao de vulnerabilidade alimentar).	Sem Recurso	Inscricoes dos participantes.	07 a 10 de dezembro de 2020	Finalizado



GOVERNO DO ESTADO DO PIAUÍ
UNIVERSIDADE ESTADUAL DO PIAUÍ – UESPI
PRÓ-REITORIA DE ADMINISTRAÇÃO E FINANÇAS – PROPLAN
DIRETORIA DE PLANEJAMENTO E ORÇAMENTO – DIPLAN
DIVISÃO DE DESENVOLVIMENTO INSTITUCIONAL – DDI



Extensao	Extensao Voluntaria: FAMILIA ODONTO UESPI: ACOLHIMENTO CALOUROS	Acolhimento calouros	Acolhimento calouros 2020.1 on line: Apresentacao do Curso de Odontologia da UESPI, O perfil do Egresso conforme Projeto Pedagógico, As atividades do Centro Academico, Acoes das Ligas Academicas, demais Extensoes e Pesquisas, Associacao Atletica e suas atribuicoes.	Sem Recurso	Sem recurso financeiro	27 de julho a 01 de agosto de 2020	Finalizado
Extensao	Evento de extensao: Por novas humanidades animalismos	-Compreender e problematizar a relacao entre animais-humanos e animais-nao-humanosEstudar a animalidade sob diversas oticasRealizar uma critica epistemologica do humanismo e do antropocentrismo nas ciencias humanas e na sociedade em geralRefletir acerca da situacao animal na atualidade mundial.	- Efetivacao do evento com mais de 50 participantes nacionais e internacionais.- Ampliacao da discussao e da rede de professores interessados. - Visibilizacao da instituicao em cenario academico internacional	Sem Recurso	Sem recurso financeiro	De 06 a 27 de maio de 2021	Finalizado



GOVERNO DO ESTADO DO PIAUÍ
UNIVERSIDADE ESTADUAL DO PIAUÍ – UESPI
PRÓ-REITORIA DE ADMINISTRAÇÃO E FINANÇAS – PROPLAN
DIRETORIA DE PLANEJAMENTO E ORÇAMENTO – DIPLAN
DIVISÃO DE DESENVOLVIMENTO INSTITUCIONAL – DDI



Extensao	EXTENSAO: Introducao a Critica da Razao Pura	Expor e discutir de modo introdutorio, o pensamento critico transcendental de Immanuel Kant a partir da Critica da Razao Pura, para instrumentalizar os participantes a compreender o projeto de Kant como Filosofo iluminista.	Participacao de 10 pessoas, dentre os estudantes de diferentes turmas do curso.	Sem Recurso	Sem recurso financeiro	de 15/11/2020 a 02/12/2020	Concluido e certificado
Extensao	Projeto de Extensao: Elaboracao de texto academico	Contribuir para o processo de aprendizagem na elaboracao de um texto academico	0 projeto contou com a presenca de 15 discentes do curso de Ciencias Sociais e beneficiou aqueles que estao em processo de conclusao de curso.	Sem Recurso	Sem recurso financeiro	01 de agosto a 30 de outubro de 2020	Finalizado
Extensao	I e II Ciclos de Palestras on line atraves do Canal You Tube da Coordenacao	Promover divulgacao cientifica, integrar comunidade academica com publico em geral e envolver discentes	Cinco lives produzidas no primeiro ciclo e quatro no segundo ciclo de palestras	Sem Recurso	Sem custo financeiro	Agosto de 2020 a abril de 2021	Concluido



GOVERNO DO ESTADO DO PIAUÍ
UNIVERSIDADE ESTADUAL DO PIAUÍ – UESPI
PRÓ-REITORIA DE ADMINISTRAÇÃO E FINANÇAS – PROPLAN
DIRETORIA DE PLANEJAMENTO E ORÇAMENTO – DIPLAN
DIVISÃO DE DESENVOLVIMENTO INSTITUCIONAL – DDI



Extensao	Coordenacao do projeto de extensao: Criacao e manutencao do site "DITALPi: producao agricola com qualidade".	Divulgar a importancia e acoes desenvolvidas no DITALPi; Tornar o site uma ferramenta de informacoes sobre o DITALPi.	Site publicado em Agosto de 2020, com mais de 2000 visaulizacoes.	Sem Recurso	Sem custo financeiro	08/2020	Em andamento
Extensao	coordenacao da liga de implante e protese	Promover o conhecimento sobre ; Implante e Proteses dentarias	9 Seminarios realizados pelo Google Meet	Sem Recurso	Sem recurso financeiro	Marco dezembro 2020	a Planejamento para acoes de 2021



GOVERNO DO ESTADO DO PIAUÍ
UNIVERSIDADE ESTADUAL DO PIAUÍ – UESPI
PRÓ-REITORIA DE ADMINISTRAÇÃO E FINANÇAS – PROPLAN
DIRETORIA DE PLANEJAMENTO E ORÇAMENTO – DIPLAN
DIVISÃO DE DESENVOLVIMENTO INSTITUCIONAL – DDI



Extensao	Evento de Extensao de Debates Publicos sobre Ensino de Historia e Memoria"	Realizacao de ciclos de debates publicos e virtuais, reunindo debatedora(s) com vasta experiencia no ensino de historia, com o objetivo de conectar estudantes, pos-graduandos, docentes, pesquisadores e profissionais das areas do ensino de historia e memoria para discutir tematicas formativas para o	0 ciclo de debates agregou em suas atividades tanto discentes de cursos de graduacao e pos-graduacoes em licenciaturas, quanto docentes da Educacao basica atuantes nas disciplinas de Historia, Sociologia, Filosofia, Letras e demais disciplinas que abrangem temas relacionados a educacao historica e memoria. Desta forma, foi ampliado o leque de possibilidades de abordagens didaticas a serem executadas coletivamente, uma vez que tais profissionais puderam sanar duvidas, compartilhar experiencias e relatar iniciativas bem-sucedidas de abordagens praticas em suas respectivas areas de atuacao.	Sem Recurso	Sem recurso financeiro	De junho a agosto de 2020	Finalizado
							h119to



GOVERNO DO ESTADO DO PIAUÍ
UNIVERSIDADE ESTADUAL DO PIAUÍ – UESPI
PRÓ-REITORIA DE ADMINISTRAÇÃO E FINANÇAS – PROPLAN
DIRETORIA DE PLANEJAMENTO E ORÇAMENTO – DIPLAN
DIVISÃO DE DESENVOLVIMENTO INSTITUCIONAL – DDI



Extensao	Projeto de Teatro Universitario TUESPI Parnaiba	- Integrar a comunidade academica e a comunidade externa Sensibilizar artistica e culturalmente o corpo discente do curso Promover a reflexao de discussoes contemporaneas a partir da arte	Os ensaios vem enfrentando dificuldades por causa da necessidade de distanciamento social provocada pela pandemia	Sem Recurso	Sem recurso financeiro	Nao foram necessarios	Acao em andamento
Extensao	Evento de extensao: Welcome Week 2020.2: Atividades de recepcao de graduandos e graduandas	- Appreciar a diversidade das pesquisas realizadas na areas de Letras (Ingles) da Universidade Estadual do Piaui. Valorizar a producao interna (docente e discente) e no eixo ensino-lingua-literatura.	O campus Prof ^o Alexandre Aives de Oliveira sediou, de forma remota, o evento que propos abordar temas relevantes ao curso de Letras (Ingles) e areas afins.	Sem Recurso	Sem recurso financeiro	2020.2 (07, 08, 09, 10 e 11 de junho)	Em processo de certificacao pelo DL/PREX
Extensao	Prestacao de servicos para a comunidade universitaria e sociedade em geral.	Orientar membros da sociedade, professores e alunos, em especial os relacionados ao curso de Enfermagem, em relacao as rotinas administrativas e academicas do curso e da IES.	Objetivos alcançados	Sem Recurso	Sem custo financeiro	01/2020 a 12/2020	Em constante aplicacao



USPAssina - Autenticação digital de documentos da USP

Registro de assinatura(s) eletrônica(s)

Este documento foi assinado de forma eletrônica pelos seguintes participantes e sua autenticidade pode ser verificada através do código 7TE1-ELX4-ENPI-RFGM no seguinte link: <https://uspdigital.usp.br/webdoc>

Carlos Gilberto Carlotti Junior

Nº USP: 637380

E-mail: carlotti@fmrp.usp.br

Data: 02/06/2021 09:15



GOVERNO DO ESTADO DO PIAUÍ
UNIVERSIDADE ESTADUAL DO PIAUÍ – UESPI
PRÓ-REITORIA DE ADMINISTRAÇÃO E FINANÇAS – PROPLAN
DIRETORIA DE PLANEJAMENTO E ORÇAMENTO – DIPLAN
DIVISÃO DE DESENVOLVIMENTO INSTITUCIONAL – DDI



Pesquisa	Desenvolvimento	0 projeto visa desenvolver	Ao todo, foram registradas	Emenda	Recursos	Desde agosto de	Finalizado
	do Projeto PIBIC "Fotografias do Museu do Trem em Parnaíba-Pi: Olhares historicizados sobre acervos e imagens"	um estudo sobre o acervo fotografico ; do Museu do Trem do Piauí, localizado na cidade de Parnaíba, na região norte do estado. O ; museu e dedicado a historia da Estrada de Ferro Central do Piauí e sua sede funciona na ; antiga estação ferroviária de "Parnaíba", inaugurad	173 fotografias no acervo do museu, sendo 142 avulsas e 31 em quadros emoldurados. Além dessas fotografias do museu, foram reunidas 09 imagens da página eletrônica "Parnaíba das Antigas", disponível nas redes sociais Facebook e Instagram também como 10 imagens disponíveis em periódicos da Hemeroteca Digital da Biblioteca Nacional. Todas elas retratando aspectos da Estrada de Ferro Central do Piauí.		provenientes da Pro-Reitoria de Pesquisa e Pós-Graduação (PROP)	2020.	



GOVERNO DO ESTADO DO PIAUÍ
UNIVERSIDADE ESTADUAL DO PIAUÍ – UESPI
PRÓ-REITORIA DE ADMINISTRAÇÃO E FINANÇAS – PROPLAN
DIRETORIA DE PLANEJAMENTO E ORÇAMENTO – DIPLAN
DIVISÃO DE DESENVOLVIMENTO INSTITUCIONAL – DDI



Pesquisa	Desenvolvimento do Projeto PIBIC "Historia da Industria de Laticinios no Piaui: Um estudo de caso sobre o Laticinio Longa (1992-2015)"	O projeto de pesquisa teve por objetivo desenvolver um estudo de caso sobre o Laticinio Longa e sua relevancia para a economia piauiense, particularmente no setor industrial de laticinios. Buscando dialogar com as perspectivas de historia economica, historia de empresas e historia do trabalho, este	A pesquisa reuniu uma expressiva quantidade de fontes relativas a Laticinio Longa, tendo acesso direto ao acervo documental da empresa, o que permite refletir sobre sua trajetoria e tambem sobre o processo de expansao da industria de laticinios no Piaui. Resultados parciais do projeto foram divulgados em evento academico realizado de forma presencial, antes da pandemia de covid-19. Um artigo em coautoria desenvolvido pela equipe do projeto sera publicado em um livro coletanea ainda em 2021.	Emenda	Recursos provenientes da Pro-Reitoria de Pesquisa e Pos-Graduacao (PR0P)	De agosto de 2019 a julho de 2020	Finalizado
----------	--	---	---	--------	--	-----------------------------------	------------



GOVERNO DO ESTADO DO PIAUÍ
UNIVERSIDADE ESTADUAL DO PIAUÍ – UESPI
PRÓ-REITORIA DE ADMINISTRAÇÃO E FINANÇAS – PROPLAN
DIRETORIA DE PLANEJAMENTO E ORÇAMENTO – DIPLAN
DIVISÃO DE DESENVOLVIMENTO INSTITUCIONAL – DDI



Pesquisa	Desenvolvimento do Projeto PIBIC "A Companhia de Fiação e Tecidos Piauiense: história de uma indústria têxtil no Nordeste"	O projeto buscou desenvolver um estudo sobre a trajetória histórica da Companhia de Fiação e Tecidos Piauiense, empresa têxtil de algodão instalada na cidade de Teresina, Estado do Piauí. A proposta teve por objetivo estimular pesquisas sobre experiências do trabalho têxtil no Brasil, com o intuito	A pesquisa reuniu uma expressiva quantidade de fontes hemerográficas sobre a Companhia Piauiense, permitindo diversos desdobramentos. Resultados parciais do projeto foram divulgados em evento acadêmico realizado de forma presencial, antes da pandemia de covid-19. Dois artigos do coordenador do projeto foram publicados em 2020, um em livro coletânea e outros em site de divulgação científica, a saber: https://lehmt.org/lugares-de-memoria-dos-trabalhadores-51-companhia-de-fiao-e-tecidos-piauiense-teresina-pi-felipe-ribeiro/	Emenda	Recursos provenientes da Pro-Reitoria de Pesquisa e Pós-Graduação (PROP)	De agosto de 2019 a julho de 2020	Finalizado
----------	--	---	---	--------	--	-----------------------------------	------------



GOVERNO DO ESTADO DO PIAUÍ
UNIVERSIDADE ESTADUAL DO PIAUÍ – UESPI
PRÓ-REITORIA DE ADMINISTRAÇÃO E FINANÇAS – PROPLAN
DIRETORIA DE PLANEJAMENTO E ORÇAMENTO – DIPLAN
DIVISÃO DE DESENVOLVIMENTO INSTITUCIONAL – DDI



Pesquisa	Projeto de pesquisa PIBIC "EPIDEMIOLOGIA DA MORTALIDADE INFANTIL NO NORDESTE BRASILEIRO, 2008-2018", coordenadora do projeto: THATIANA ARAUJO MARANHAO	Projeto de pesquisa	Objetivos alcançados - trabalho concluído conforme o projeto. Um trabalho de um aluno do processo obteve certificado de menção honrosa.	Recurso Tesouro	PIBIC / UESPI	agosto de 2019 a julho de 2020,	Concluído
Pesquisa	Projeto de PIBIC "EPIDEMIOLOGIA DO SUICÍDIO NO NORDESTE DO BRASIL, 2008-2018", coordenadora do projeto: THATIANA ARAUJO MARANHAO	Projeto de pesquisa	Objetivos alcançados. Um trabalho de um aluno do processo obteve certificado de menção honrosa.	Recurso Tesouro	PIBIC / UESPI	agosto de 2019 a julho de 2020,	Concluído



GOVERNO DO ESTADO DO PIAUÍ
UNIVERSIDADE ESTADUAL DO PIAUÍ – UESPI
PRÓ-REITORIA DE ADMINISTRAÇÃO E FINANÇAS – PROPLAN
DIRETORIA DE PLANEJAMENTO E ORÇAMENTO – DIPLAN
DIVISÃO DE DESENVOLVIMENTO INSTITUCIONAL – DDI



Pesquisa	Projeto de Pesquisa: "Variacoes temporais de populacoes herbaceo-subarbutivas associadas com carnauba no litoral do Piaui"	Contribuir para a iniciacao cientifica discente	01 aluno bolsista de Iniciacao Cientifica (PIBIC/UESPI). Avaliacao na composicao e cobertura das comunidades herbaceo-subarbutivas associadas com carnaubas uma area do litoral do Piaui	Recurso Tesouro	Bolsa do aluno paga pela UESPI	12 meses	Em andamento
Pesquisa	Orientacao do PIBIC: Influencia de diastemas nosorriso dos adolescentes	Investigar a influencia de diastemas ante-; riores na avaliacao do proprio sorriso entre; adolescentes	Aplicacao de questionario online aos adolescentes	Convenio	Bolsa CNPq para a aluna	Agosto/2020 a julho/2021	Continuacao da aplicacao do questionario
Pesquisa	Orientacao PIBIC: Prevalencia e fatores associados ao sorriso gengival em adolescentes	Determinar a prevalencia e fatores associa-; dos ao sorriso gengival em adolescentes	Aplicacao de questionario online aos adolescentes	Convenio	Bolsa CNPq para a aluna	Agosto/2020 a julho/2021	Continuacao da aplicacao do questionario



GOVERNO DO ESTADO DO PIAUÍ
UNIVERSIDADE ESTADUAL DO PIAUÍ – UESPI
PRÓ-REITORIA DE ADMINISTRAÇÃO E FINANÇAS – PROPLAN
DIRETORIA DE PLANEJAMENTO E ORÇAMENTO – DIPLAN
DIVISÃO DE DESENVOLVIMENTO INSTITUCIONAL – DDI



Pesquisa	Participação de estudantes no Programa Institucional de Bolsas de Iniciação Científica - PIBIC (Sete alunos - dois bolsistas e cinco voluntários)	- Contribuir para a formação de recursos humanos para a pesquisa; Despertar vocação científica e incentivar talentos potenciais entre estudantes de graduação, mediante sua participação em projetos de pesquisa; Estimular pesquisadores produtivos a envolverem discentes de graduação nas atividades científicas	Estudantes são encorajados a desenvolver pesquisas e submetem relatório parcial no período entre janeiro e fevereiro.	Convenio	Estudantes bolsistas recebem bolsas da UESPI e/ou da CAPES.	A participação iniciou em agosto de 2020 e encerrará em agosto de 2021.	Em andamento
Pesquisa	PESQUISA: Política, verdade e realidade	Investigar o valor declinante da verdade e o crescente relativismo que serve de base para constituição do que atualmente se denomina de "pós-verdade"; a partir de uma análise genealógica de autores dos séculos XIX e XX que são relevantes na constituição de uma noção de verdade perspectivista na filosofia	Em andamento (previsão de 36 meses de atividades)	Convenio	Previsão de orçamento: R\$ 14.000,00, a serem solicitados a agências de fomento e fontes externas.	Outubro de 2020 a outubro de 2023 (PREVISÃO)	Em andamento



GOVERNO DO ESTADO DO PIAUÍ
UNIVERSIDADE ESTADUAL DO PIAUÍ – UESPI
PRÓ-REITORIA DE ADMINISTRAÇÃO E FINANÇAS – PROPLAN
DIRETORIA DE PLANEJAMENTO E ORÇAMENTO – DIPLAN
DIVISÃO DE DESENVOLVIMENTO INSTITUCIONAL – DDI



Pesquisa	Pesquisa PIBIC: ANÁLISE DOS SÓLIDOS SOLUVEIS TOTAIS E PH DO SUPLEMENTO WHEY PROTEIN E SUA RELAÇÃO COM A EROSAO E CARIE DENTARIA	Análise de relação de suplementos alimentares e problemas dentários	Pesquisa laboratorial concluída	Convênio	Bolsa PIBIC-CNPq	01 de agosto de 2020 e finalizado em 31 de julho de 2021.	Em andamento
Pesquisa	Pesquisa PIBIC: AVALIAÇÃO DA ESTABILIDADE DO PH E TEOR DE CLORO ATIVO DE SOLUÇÕES DE HIPOCLORITO	Avaliação de soluções irrigadoras utilizadas em endodontia	Pesquisa laboratorial concluída	Convênio	Bolsa PIBIC-CNPq	01 de agosto de 2020 e finalizado em 31 de julho de 2021.	Em andamento
Pesquisa	Coordenação e criação de Dossiê temático na revista Humana Res (UESPI).	- Visibilizar a produção regional e nacional acerca das minorias e marginalizados nas Ciências Humanas. Ampliar a discussão interdisciplinar e intercâmbio. Promover a publicação e qualificação acadêmica e profissional dos docentes-pesquisadores.	- Mais de 10 artigos publicados e resenhas de toda América Latina e um da Europa-Ampliação da visibilidade da instituição para a perspectiva internacional.	Sem Recurso	Sem recurso financeiro	Segundo semestre de 2020	Finalizado



GOVERNO DO ESTADO DO PIAUÍ
UNIVERSIDADE ESTADUAL DO PIAUÍ – UESPI
PRÓ-REITORIA DE ADMINISTRAÇÃO E FINANÇAS – PROPLAN
DIRETORIA DE PLANEJAMENTO E ORÇAMENTO – DIPLAN
DIVISÃO DE DESENVOLVIMENTO INSTITUCIONAL – DDI



Pesquisa	Pesquisa voluntária: A PARTICIPACAO FEMININA NA AREA DE CIRURGIA E TRAUMATOLOGIA A BUCO-MAXILO-FACIAL	Avaliar a participacao feminina na area de Cirurgia em odontologia	Pesquisa concluida	Sem Recurso	Sem recurso financeiro	Maior 2019 a maio 2020	Finalizado
Pesquisa	Artigo: Historia e memoria do teatro pernambucano: a genealogia de uma memoria coletiva	Publicacao na revista "Tempo e Argumento"	Artigo aceito para publicacao	Sem Recurso	Sem recurso financeiro	Em breve	Finalizado
Pesquisa	Pesquisa PIBIC: RELACAO ENTRE EROSAO DENTARIA E CARIE DENTAL COM SUCOS DE UVA INDUSTRIALIZADOS: SOLIDOS SOLUVEIS TOTAIS (A*BRIX) E PH	Analise de relacao de sucos de uva e problemas dentarios	Pesquisa laboratorial concluida	Sem Recurso	Sem recurso financeiro	01 de agosto de 2020 e finalizado em 31 de julho de 2021.	Em andamento



GOVERNO DO ESTADO DO PIAUÍ
UNIVERSIDADE ESTADUAL DO PIAUÍ – UESPI
PRÓ-REITORIA DE ADMINISTRAÇÃO E FINANÇAS – PROPLAN
DIRETORIA DE PLANEJAMENTO E ORÇAMENTO – DIPLAN
DIVISÃO DE DESENVOLVIMENTO INSTITUCIONAL – DDI



Pesquisa	Projeto de Pesquisa: "Composicao da Espongiofauna da Praia do Coqueiro, municipio de Luis Correia, Piaui"	Contribuir para a formacao cientifica de discentes, investigando, planejando e executando atividades de pesquisa no litoral do Piaui, visando conhecer a biodiversidade local.	01 aluna bolsista de Iniciacao Cientifica (PIBIC-UESPI), voluntaria. Ate o momento, uma lista de especies de esponjas marinhas da Praia do Coqueiro esta sendo proposta, bem como a caracterizacao das especies encontradas. Todo material sera incorporado na Colecao de Porifera da Universidade Estadual do Piaui - Campus Parnaiba (UESPIPOR).	Sem Recurso	Sem custo financeiro	12 meses	Em andamento
----------	---	--	--	-------------	----------------------	----------	--------------



GOVERNO DO ESTADO DO PIAUÍ
UNIVERSIDADE ESTADUAL DO PIAUÍ – UESPI
PRÓ-REITORIA DE ADMINISTRAÇÃO E FINANÇAS – PROPLAN
DIRETORIA DE PLANEJAMENTO E ORÇAMENTO – DIPLAN
DIVISÃO DE DESENVOLVIMENTO INSTITUCIONAL – DDI



Pesquisa	Desenvolvimento da pesquisa "Experiências do Trabalho Textil no Nordeste: organização de acervos documentais e bibliográficos"	O projeto de pesquisa discutira, em nível teórico e prático, a produção de conhecimentos sobre fábricas e trabalhadores de fiação e tecelagem de algodão, buscando traçar conexões entre diversos polos industriais têxteis, em particular os localizados na região Nordeste. A proposta visa introduzir no	Durante este primeiro ano de pesquisa foi observado que, ao longo do século XX, diversos estados da região Nordeste se consolidaram como importantes produtores têxteis do país, particularmente Pernambuco, Alagoas, Paraíba, Bahia e Ceará. Os estudos sobre o tema, inclusive, refletem maior incidência de empresas desses estados como objetos de pesquisa. No entanto, outros estados também exerceram um papel importante com suas indústrias têxteis, ainda que restritas à própria região e não impactando de forma significativa a produção de tecidos nacionalmente. O Piauí e o Maranhão, por exemplo, local	Sem Recurso	Sem recursos financeiros	Desde julho de 2019	Finalizado
----------	--	---	--	-------------	--------------------------	---------------------	------------



GOVERNO DO ESTADO DO PIAUÍ
UNIVERSIDADE ESTADUAL DO PIAUÍ – UESPI
PRÓ-REITORIA DE ADMINISTRAÇÃO E FINANÇAS – PROPLAN
DIRETORIA DE PLANEJAMENTO E ORÇAMENTO – DIPLAN
DIVISÃO DE DESENVOLVIMENTO INSTITUCIONAL – DDI



Pesquisa	PESQUISA: Apos o fim da arte: dilemas da Estetica e da Filosofia da Arte na contemporaneidade	O objetivo geral do projeto e discutir o tema da arte contemporanea pelo enfoque filosofico apos a tese do â€œfim da arteâ€ inaugurada por Hegel e analisar como os dilemas do homem contemporaneo sao abordados por diferentes manifestacoes artisticas, estabelecendo novas perspectivas para os teóricos e f	Em andamento (previsao de 36 meses de atividades)	Sem Recurso	O projeto nao preve a aquisicao de material e nem a necessidade de aporte financeiro para a realizacao da pesquisa.	Outubro de 2020 a outubro de 2023 (PREVISA0)	Em andamento
Pesquisa	Pesquisa voluntaria: AVALIACA0 DA SAUDE BUCAL EM PACIENTES PORTAD0RES DA SINDROME DE DOWN	Avaliar condicao de saude bucal de pacientes com Síndrome de Down	Aplicacao questionarios concluida	Sem Recurso	Sem recurso financeiro	Julho 2018 a fevereiro 2022	Em andamento
Pesquisa	Trabalho: Contranulificacao : a historia dos movimentos juvenis sob uma nova perspectiva	Apresentacao de trabalho no VI Seminario Internacional Historia e Historiografia, organizado (de forma remota) pela Universidade Federal do Ceara	Trabalho apresentado	Sem Recurso	Sem recurso financeiro	04 a 06 de novembro de 2020	Finalizado



GOVERNO DO ESTADO DO PIAUÍ
UNIVERSIDADE ESTADUAL DO PIAUÍ – UESPI
PRÓ-REITORIA DE ADMINISTRAÇÃO E FINANÇAS – PROPLAN
DIRETORIA DE PLANEJAMENTO E ORÇAMENTO – DIPLAN
DIVISÃO DE DESENVOLVIMENTO INSTITUCIONAL – DDI



Pesquisa	Orientação do PIBIC: Consumo de álcool como fator de risco para traumatismo dentário em adolescentes: estudo caso-controle	Avaliar a ingestão de álcool como fator de; risco para traumatismo dentário em; adolescentes	Aplicação de questionário online aos adolescentes	Sem Recurso	Sem recurso financeiro	Agosto/2020 a julho/2021	Continuação da aplicação do questionário
Pesquisa	Dossie em revista científica "Revista de estudios criticos animales" intitulado: "ANIMALES EN EL DERECHO, LA HISTORIA Y LA LITERATURA"	- Realizar discussão internacional sobre a temática Organização conjunta entre Brasil (UESPI) Chile e Mexico. Repensar a discussão contemporânea sobre a animalidade nas Ciências Humanas	- Mais de 20 artigos publicados e resenhas de toda América Latina-Ampliação da visibilidade da instituição para a perspectiva externa do país.	Sem Recurso	Sem recurso financeiro	Segundo semestre de 2020	Finalizado
Pesquisa	Artigo: Interdições no teatro pernambucano: reflexões sobre o veto ao teatro jovem e libertário dos anos 1960-1970	Publicação numa coletânea sobre "Teatro e Censura"	Artigo aceito para publicação	Sem Recurso	Sem recurso financeiro	Em breve	Finalizado



GOVERNO DO ESTADO DO PIAUÍ
UNIVERSIDADE ESTADUAL DO PIAUÍ – UESPI
PRÓ-REITORIA DE ADMINISTRAÇÃO E FINANÇAS – PROPLAN
DIRETORIA DE PLANEJAMENTO E ORÇAMENTO – DIPLAN
DIVISÃO DE DESENVOLVIMENTO INSTITUCIONAL – DDI



Pesquisa	Pesquisa voluntária: 0 GRAU DE CONHECIMENTO DA POPULACAO DE PARNAIBA ACERCA DOS TRATAMENTOS OFERTADOS PELA CLINICA ESCOLA DE ODONTOLOGIA DA UNIVERSIDA	Avaliar o conhecimento da populacao de Parnaiba sobre atendimentos da Clinica Escola	Aplicacao dos questionarios em andamento	Sem Recurso	Sem recurso financeiro	Janeiro 2020 a janeiro 2022	Em andamento
Pesquisa	Projeto de Pesquisa: "Diversidade de esponjas da Praia de Barra Grande, municipio de Cajueiro da Praia, Piauí"	Contribuir para a formacao cientifica de discentes, investigando, planejando e executando atividades de pesquisa no litoral do Piauí, visando conhecer a biodiversidade local.	01 aluno bolsista de Iniciacao Cientifica (PIBIC-UESPI), voluntaria. Ate o momento, uma lista de especies de esponjas marinhas da Praia do Coqueiro esta sendo proposta, bem como a caracterizacao das especies encontradas. Todo material sera incorporado na Colecao de Porifera da Universidade Estadual do Piauí - Campus Parnaiba (UESPIP0R).	Sem Recurso	Sem custo financeiro	12 meses	Em andamento



GOVERNO DO ESTADO DO PIAUÍ
UNIVERSIDADE ESTADUAL DO PIAUÍ – UESPI
PRÓ-REITORIA DE ADMINISTRAÇÃO E FINANÇAS – PROPLAN
DIRETORIA DE PLANEJAMENTO E ORÇAMENTO – DIPLAN
DIVISÃO DE DESENVOLVIMENTO INSTITUCIONAL – DDI



Pesquisa	Grupo de Estudos Gecic	- Desenvolver reflexões e pesquisas a partir dos percursos e transformações individuais e coletivas dos/nos processos e fenômenos históricos; - Intervir através do conhecimento relacionado a produção historiográfica nos processos e fenômenos históricos contemporâneos a p	0 grupo de estudos tem atraído uma média de 08-10 alunos a cada reunião (quinzenal). Os resultados se veem no desenvolvimento teórico dos alunos nas discussões em sala e no própria escrita de seus respectivos trabalhos.	Sem Recurso	Sem recurso financeiro	Fluxo Contínuo	Em andamento
Pesquisa	Trabalho: "Meu trabalho e o roque enro" – uma abordagem do feminino na contracultura a partir de Rita Lee	Apresentação de trabalho no VI Encontro Estadual de História da Anpuh-PI, organizado (de forma remota) pela Associação Nacional de História – Seção Piauí.	Trabalho apresentado	Sem Recurso	Sem recurso financeiro	18 de novembro a 11 de dezembro de 2020	Finalizado
Pesquisa	Projeto de pesquisa Pibic proposto pelo Prof. Dr. Adriano da Silva Almeida.	Avaliar a qualidade de melões comercializados na rede varejista de Parnaíba – PI.	A discente Iomara Souza Silva realizou as análises dos frutos e os resultados foram apresentados no Seminário de Iniciação Científica em Teresina na forma de oral on line.	Sem Recurso	Sem custo financeiro	Evento de Iniciação Científica provido pela UESPI/Teresina em 2020.	Concluído



GOVERNO DO ESTADO DO PIAUÍ
UNIVERSIDADE ESTADUAL DO PIAUÍ – UESPI
PRÓ-REITORIA DE ADMINISTRAÇÃO E FINANÇAS – PROPLAN
DIRETORIA DE PLANEJAMENTO E ORÇAMENTO – DIPLAN
DIVISÃO DE DESENVOLVIMENTO INSTITUCIONAL – DDI



Pesquisa	Orientação do PIBIC: Prevalência e influência das anomalias dentárias na estética do sorriso em adolescentes	Determinar a prevalência das anomalias; dentárias e sua influência no sorriso dos; adolescentes	Aplicação de questionário online aos adolescentes	Sem Recurso	Sem recurso financeiro	Agosto/2020 a julho/2021	Continuação da aplicação do questionário
Pesquisa	Artigo: O flerte hetero-dístico entre Bolsonaro e Francisco Moraes Souza: um estudo sobre o renascimento do maosantismo e a sua aliança com o bols	Publicação numa coletânea sobre a História de Parnaíba	Artigo aceito para publicação	Sem Recurso	Sem recurso financeiro	Em breve	Finalizado
Pesquisa	Projeto de Pesquisa Redes e Mídias Sociais: Moralidades e Violência na Era Digital	O projeto busca mapear as narrativas associadas a moralidades e violência nas redes e mídias sociais, youtube e instagram, visando compreender a influência das redes sociais no incremento da violência no Brasil.	O projeto conta com uma bolsista PIBIC voluntária. Até o momento o projeto mapeou dois canais no Youtube e selecionou um vasto material no instagram e em jornais de grande circulação no Brasil.	Sem Recurso	Sem recurso financeiro	01 de agosto de 2020 até o momento	Em andamento



GOVERNO DO ESTADO DO PIAUÍ
UNIVERSIDADE ESTADUAL DO PIAUÍ – UESPI
PRÓ-REITORIA DE ADMINISTRAÇÃO E FINANÇAS – PROPLAN
DIRETORIA DE PLANEJAMENTO E ORÇAMENTO – DIPLAN
DIVISÃO DE DESENVOLVIMENTO INSTITUCIONAL – DDI



Pesquisa	Pesquisa voluntária: MAUS - TRATOS INFANTIS NA PERSPECTIVA DOS PROFISSIONAIS DE ODONTOLOGIA DA PREFEITURA DE PARNAIBA - PI	Avaliar conhecimento sobre maus tratos infantis entre cirurgioes dentistas de Parnaiba	Pesquisa concluida	Sem Recurso	Sem recurso financeiro	Janeiro 2020 a janeiro 2021	Finalizado
Pesquisa	Trabalho: Quando os anjos se perdem no paraíso: os impasses da contracultura na filmografia de Barbet Schroeder	Apresentacao de trabalho no I Congresso Internacional de Genero, Politica e Epistemologias, organizado (de forma remota) pela Universidade Estadual do Piaui (Campus Teresina)	Trabalho apresentado	Sem Recurso	Sem recurso financeiro	07 a 10 de dezembro de 2020	Finalizado



GOVERNO DO ESTADO DO PIAUÍ
UNIVERSIDADE ESTADUAL DO PIAUÍ – UESPI
PRÓ-REITORIA DE ADMINISTRAÇÃO E FINANÇAS – PROPLAN
DIRETORIA DE PLANEJAMENTO E ORÇAMENTO – DIPLAN
DIVISÃO DE DESENVOLVIMENTO INSTITUCIONAL – DDI



Pesquisa	Grupo de Estudos NUPECIMP	- Grupo do núcleo de pesquisas relacionadas a Patrimônio, Memória e Cidades no Piauí. Aprofundar o referencial teórico e metodológico dos alunos e pesquisadores sobre temáticas relacionadas a cidade na história Instrumentalizar o estudo de História Oral, Mundos do Trabalho e temáticas afins	- O grupo conseguiu produzir diversas pesquisas e estudos (individuais e coletivos) que foram publicados em revistas e eventos nacionais e regionais.- Ampliou-se o interesse dos alunos em temáticas sobre cidades piauienses, fábricas e sua herança patrimonial. - O grupo desenvolveu e segue desenvolvendo discussões e leituras sobre a memória dos grupos populares na cidade de Parnaíba e arredores	Sem Recurso	Sem recurso financeiro	Fluxo Contínuo	Em andamento
Pesquisa	ARCÓNTES Grupo de Estudos em Antropologia Jurídica e História do Direito. Responsabilidade: Prfessora Juliana Franck Brandão.	- Incentivar os alunos, a pesquisa sobre os mais variados temas relacionados com as disciplinas, viabilizando conhecimentos e habilidades com os enfoques jurídicos clássicos e contemporâneos.	Os alunos encantados com a diversidade de temas, desempenham pesquisas e socializam os resultados com criatividade e responsabilidade. Além de proporcionar-lhes debates com posicionamentos críticos diversos.	Sem Recurso	Sem custo financeiro	44260	Em andamento



GOVERNO DO ESTADO DO PIAUÍ
UNIVERSIDADE ESTADUAL DO PIAUÍ – UESPI
PRÓ-REITORIA DE ADMINISTRAÇÃO E FINANÇAS – PROPLAN
DIRETORIA DE PLANEJAMENTO E ORÇAMENTO – DIPLAN
DIVISÃO DE DESENVOLVIMENTO INSTITUCIONAL – DDI



Pesquisa	Organizacao do dossie para a Revista Tempo & Argumento	Organizacao do dossie tematico "Estudos recentes sobre os mundos do trabalho textil no Brasil". organizado pelos historiadores Murilo Leal Pereira Neto (UNIFESP), Lucas Porto Marchesini Torres (UNICAMP) e Felipe Augusto dos Santos Ribeiro (UESPI - Campus Parnaiba) na revista Tempo & Argumento, publi	Os cinco artigos e uma entrevista que compoem o dossie oferecem contribuicoes que convidam os leitores a visitar o passado a luz de toda a fragilidade que se anuncia no presente. Este numero de Tempo & Argumento oferece uma visao ampla e rica dos mundos do trabalho no Brasil ao longo do seculo XX, seja pela variedade das realidades regionais estudadas, seja pela amplitude das fontes pesquisadas, que incluem depoimentos, revistas de empresas, jornais de partidos e sindicatos, processos judiciais, entre outras.	Sem Recurso	Sem recurso financeiro	De janeiro a setembro de 2020	Finalizado
Pesquisa	Artigo: Como identificar a memoria organizadora em operacao?: o caso do teatro pernambucano	Publicacao na revista Vozes, Preterito e Devir.	Artigo publicado	Sem Recurso	Sem recurso financeiro	Outubro de 2020	Finalizado



GOVERNO DO ESTADO DO PIAUÍ
UNIVERSIDADE ESTADUAL DO PIAUÍ – UESPI
PRÓ-REITORIA DE ADMINISTRAÇÃO E FINANÇAS – PROPLAN
DIRETORIA DE PLANEJAMENTO E ORÇAMENTO – DIPLAN
DIVISÃO DE DESENVOLVIMENTO INSTITUCIONAL – DDI



Pesquisa	Pesquisa voluntaria: A PERCEPÇÃO DE GRADUANDOS SOBRE OS ESTAGIOS CURRICULARES PARA A SUA FORMAÇÃO EM SAÚDE	Avaliar percepção academicos sobre sua formação nos estagios curriculares	Pesquisa concluída	Sem Recurso	Sem recurso financeiro	Janeiro 2020 a janeiro 2021	Finalizado
Pesquisa	Trabalho: Pensando Torquato Neto: a historiografia e suas diferentes formas de narrar uma historia	Apresentação de trabalho no I Congresso Internacional de Genero, Politica e Epistemologias, organizado (de forma remota) pela Universidade Estadual do Piauí (Campus Teresina)	Trabalho apresentado	Sem Recurso	Sem recurso financeiro	07 a 10 de dezembro de 2020	Finalizado
Pesquisa	Aprovação de dois projetos de pesquisa no SIGPROP:- Bem me quer, mal me quer: investigações literarias a partir de questionamentos da teoria queer (- Incentivar a participação do curso no cenário de pesquisa da instituição	Projetos estão em andamento.	Sem Recurso	Sem recurso financeiro	Os projetos possuem cronogramas distintos: o projeto do docente Ruan Nunes encerrara em 2024 e o pro	Em andamento



GOVERNO DO ESTADO DO PIAUÍ
UNIVERSIDADE ESTADUAL DO PIAUÍ – UESPI
PRÓ-REITORIA DE ADMINISTRAÇÃO E FINANÇAS – PROPLAN
DIRETORIA DE PLANEJAMENTO E ORÇAMENTO – DIPLAN
DIVISÃO DE DESENVOLVIMENTO INSTITUCIONAL – DDI



Pesquisa	Pesquisa PIBIC: AVALIAÇÃO DA RADIOPAVIDADE E DE CIMENTOS DE IONÓMERO DE VIDRO.	Avaliação da radiopacidade de materiais restauradores provisórios	Pesquisa laboratorial concluída	Sem Recurso	Sem recurso financeiro	01 de agosto de 2020 e finalizado em 31 de julho de 2021.	Em andamento
Administrativa(Infraestrutura)	Criação da sala das Coordenações	Integrar as Coordenações dos Cursos de Graduação dando suporte administrativo a todas as coordenações	Reforma concluída	Emenda	R\$ 50.000	08/2020 a 12/2020	Concluído
Administrativa(Infraestrutura)	Aquisição de mobiliário para coordenações de curso e setores administrativos	Substituir a mobília antiga existente por móveis mais novos, modernos e padronizados	Padronização da mobília administrativa, criação de ambiente mais confortável, funcional e organizado	Emenda	R\$ 50.000	12/2020	Concluído
Administrativa(Infraestrutura)	Reforma do Laboratório de Físico Química	Tornar o ambiente mais adequado e confortável para técnicos, professores e estudantes.	Ampliação, organização, salubridade, remoção de mobília obsoleta, construção de armários, troca dos equipamentos de refrigeração, instalação adequada de equipamentos, etc.	Suprimento de Fundos	R\$ 13.000	09/2020 a 12/2020	Concluído



GOVERNO DO ESTADO DO PIAUÍ
UNIVERSIDADE ESTADUAL DO PIAUÍ – UESPI
PRÓ-REITORIA DE ADMINISTRAÇÃO E FINANÇAS – PROPLAN
DIRETORIA DE PLANEJAMENTO E ORÇAMENTO – DIPLAN
DIVISÃO DE DESENVOLVIMENTO INSTITUCIONAL – DDI



Administrativa(Infraestrutura)	Criacao do Laboratorio para PIBID e Residencia Pedagogica	Criar um ambiente mais adequado e confortavel para professores e estudantes.	Ampliacao, organizacao, salubridade, remocao de mobilia obsoleta, construcao de armarios, troca dos equipamentos de refrigeracao, instalacao adequada de equipamentos, etc.	Suprimento de Fundos	R\$ 4.500	06/2020	Concluido
Administrativa(Infraestrutura)	Criacao de alojamento para visitantes com 2 leitos	Alojar professores e servidores visitantes	Criacao de alojamento com 11,0 m2 com 1 (um) beliche (2 lugares), banheiro, mesa, armario.	Suprimento de Fundos	R\$ 2.800	15/10/2020 a 30/10/2020	Concluido
Administrativa(Infraestrutura)	Criacao do vestiario da Clinica Escola de Odontologia	Adequacao as novas normas sanitarias	Criacao de espaco anexo a clinica de odontologia para paramentacao de tecnicos, professores e estudantes maior controle sobre eventuais riscos de contaminacao adequacao as normas sanitarias vigentes.	Suprimento de Fundos	R\$ 10.000	11/2020	Concluido
Administrativa(Infraestrutura)	Reforma do Laboratorio de Biologia	Tornar o ambiente mais adequado e confortavel para tecnicos, professores e estudantes.	Organizacao, salubridade, remocao de mobilia obsoleta, construcao de armarios, troca dos equipamentos de refrigeracao, instalacao adequada de equipamentos, etc.	Suprimento de Fundos	R\$ 7.000	04/2020 a 05/2020	Concluido



GOVERNO DO ESTADO DO PIAUÍ
UNIVERSIDADE ESTADUAL DO PIAUÍ – UESPI
PRÓ-REITORIA DE ADMINISTRAÇÃO E FINANÇAS – PROPLAN
DIRETORIA DE PLANEJAMENTO E ORÇAMENTO – DIPLAN
DIVISÃO DE DESENVOLVIMENTO INSTITUCIONAL – DDI



Administrativa(Gestao)	Instalacao do Departamento de Ensino em novo espaço	Alocar o setor em local mais apropriado, salubre, organizado e eficiente	Eliminacao de arquivos de aco no ambiente do departamentoreducao do espaço e pessoal necessario para seu funcionamento.	Suprimento de Fundos	R\$ 4.500	03/2020	Concluido
Administrativa(Gestao)	Organizacao das monitorias do semestre letivo de 2020-1.	Organizacao de selecao de 04 vagas remuneradas e 04 nao remuneradas, com acompanhamento de todas as fases do processo.	Co-participacao de planejamento e organizacao de atividades de monitoria.	Recurso Tesouro	Os alunos monitores receberam bolsas de monitoria.	Out/2020 a Jan/2021	Concluido
Administrativa(Gestao)	Atendimento a comunidade externa quanto as informacoes relativas a: - Editais de Transferencia; - Editais do SISU;	Atender satisfatoriamente as demandas da comunidade, no que tange as informacoes sobre os editais da Instituicao (datas, forma de participacao, etc.)	Atendimento a comunidade externa no que se refere as informacoes sobre os editais publicados pela UESPI.	Sem Recurso	Sem recursos diretos	Durante todo o ano letivo.	Finalizado
Administrativa(Gestao)	Realizacao da Matricula Institucional do SISU 2020	Regularizar os alunos ingressantes na Instituicao	Em media, 390 alunos efetivamente matriculados no Campus de Parnaíba-PI.	Sem Recurso	Sem recursos diretos	Fevereiro/Marco/ Outubro e Dezembro de 2020.	Finalizado



GOVERNO DO ESTADO DO PIAUÍ
UNIVERSIDADE ESTADUAL DO PIAUÍ – UESPI
PRÓ-REITORIA DE ADMINISTRAÇÃO E FINANÇAS – PROPLAN
DIRETORIA DE PLANEJAMENTO E ORÇAMENTO – DIPLAN
DIVISÃO DE DESENVOLVIMENTO INSTITUCIONAL – DDI



Administrativa(Gestao)	Digitalizacao dos documentos da coordenacao do curso de Computacao e armazenamento na nuvem	Organizar os documentos relativos as acoes e andamento do curso.	Organizacao dos documentos no drive do curso.	Sem Recurso	Sem custo financeiro	Constante	Em execucao
Administrativa(Gestao)	Conferencia, organizacao e digitalizacao dos Planos de Disciplina, Temarios e Horas Aula de todos os cursos do Campus de Parnaiba-Pi.	Manter organizado o arquivo relativo aos planos de disciplinas, temarios e horas aula, de todos os cursos do Campus de Parnaiba.	Todos os planos de disciplinas, temarios e horas aula organizados no arquivo digital do Departamento.	Sem Recurso	Sem recursos diretos	Durante todo o ano letivo.	Em andamento.
Administrativa(Gestao)	Recebimento de madeira doada em apreensao do IBAMA	Aplicacao em servicos de manutencao do campus	Recebimento de 307 jogos de forras 2,15m x 0,92m e 40 pecas de forra de 1,30m	Sem Recurso	Sem recurso financeiro	29/03/2020 a 01/04/2020	Aguardando termo de doacao
Administrativa(Gestao)	Emissao de Declaracoes de nao-vinculo.	Atender as solicitacoes da comunidade externa, quanto a nao existencia de vinculo com a Instituicao.	Informacao de nao vinculo com a UESPI as instituicoes da rede particular de ensino, dos pretensos participantes dos programas do Governo Federal.	Sem Recurso	Sem recursos diretos	Durante todo o ano letivo.	Finalizado



GOVERNO DO ESTADO DO PIAUÍ
UNIVERSIDADE ESTADUAL DO PIAUÍ – UESPI
PRÓ-REITORIA DE ADMINISTRAÇÃO E FINANÇAS – PROPLAN
DIRETORIA DE PLANEJAMENTO E ORÇAMENTO – DIPLAN
DIVISÃO DE DESENVOLVIMENTO INSTITUCIONAL – DDI



Administrativa(Gestao)	Selecionar, catalogar, organizar e distribuir informacao e materiais para as necessidades informacionais de seus usuarios.	Filtrar materiais (livros, periodicos, trabalhos cientificos eletronicos (impressos e/ou digitais)) em cooperacao com Coordenacoes de Curso, objetivando uma selecao coerente e dinamica do acervo em consonancia com as disciplinas dos cursos da IES e as demandas dos usuarios.	Atendimento satisfatorio ao publico: academicos, colaboradores e comunidade em geral.	Sem Recurso	Sem recursos diretos	Todo periodo letivo do ano.	Atividade em execucao no transcorrer de todo o ano.
Administrativa(Gestao)	Digitalizacao e disponibilizacao em nuvem de todas as monografias impressas e em CD	Eliminar documentos em papel e tomar mais celere, salubre e eficiente a recuperacao e arquivamento de documentos	Eliminacao das monografias impressas liberacao de espaco no acervo da biblioteca acesso ao texto da monografia via sistema informatizado (BibLibre)	Sem Recurso	Sem recursos diretos	02/2020 a 10/2020	Concluido
Administrativa(Gestao)	Levantamento do quantitativo de alunos do Campus de Parnaiba-PI.	Conhecer o quantitativo de alunos que efetivamente estao matriculados na IES	Maior precisao no preenchimento dos Relatorios emitidos pelo Departamento de Ensino.	Sem Recurso	Sem recursos diretos	Termino do periodo 2019.2.	Finalizado



GOVERNO DO ESTADO DO PIAUÍ
UNIVERSIDADE ESTADUAL DO PIAUÍ – UESPI
PRÓ-REITORIA DE ADMINISTRAÇÃO E FINANÇAS – PROPLAN
DIRETORIA DE PLANEJAMENTO E ORÇAMENTO – DIPLAN
DIVISÃO DE DESENVOLVIMENTO INSTITUCIONAL – DDI



Administrativa(Gestao)	Acompanhamento das Solenidades de Colacao de Grau Convencionais do Campus de Parnaíba-PI	Dar suporte a equipe de execucao da solenidade, auxiliando-os nas eventuais necessidades.	01 solenidade realizada.	Sem Recurso	Sem recursos diretos	Fevereiro de 2020	Finalizado
Administrativa(Gestao)	Preparacao e digitalizacao dos arquivos do Departamento de Ensino.	Digitalizar todos os documentos do Departamento de Ensino.	Organizacao do arquivo digital do Departamento de Ensino.	Sem Recurso	Sem recursos diretos	Durante todo o ano letivo.	Em andamento.
Administrativa(Gestao)	Captacao de Emendas Parlamentares	Captar recursos para investimentos no campus	Captacao de R\$ 50.000 junto ao Dep. Helio Oliveira	Sem Recurso	Sem recurso financeiro	08/03/2020 a 03/04/2020	Concluido
Administrativa(Gestao)	Realizacao de Matriculas de Reintegracao de Curso.	Regularizar a situacao dos discentes com matricula cancelada no sistema academico.	Alunos dos diversos cursos do Campus, reintegrados e regularizados na IES.	Sem Recurso	Sem recursos diretos	Marco Setembro de 2020.	e Finalizado de



GOVERNO DO ESTADO DO PIAUÍ
UNIVERSIDADE ESTADUAL DO PIAUÍ – UESPI
PRÓ-REITORIA DE ADMINISTRAÇÃO E FINANÇAS – PROPLAN
DIRETORIA DE PLANEJAMENTO E ORÇAMENTO – DIPLAN
DIVISÃO DE DESENVOLVIMENTO INSTITUCIONAL – DDI



Administrativa(Gestao)	Criacao e manuntencao de mecanismos externos de informacao sobre o curso:- Site nao-oficial: https://sites.google.com/phb.uespi.br/letrasingles/in%C3	- Divulgar informacoes importantes sobre o curso e a instituicao Aproximar estudantes da rotina academica da instituicao para alem do site oficial	Estudantes possuem acesso aos documentos necessarios para a rotina academica ao mesmo tempo que podem se informar de datas e procedimentos previstos de maneira mais rapida.	Sem Recurso	Sem recurso financeiro	Em andamento	Em andamento
Administrativa(Gestao)	Subsidiar as necessidades de investigacao cientifica de seu corpo docente, discente e tecnico oferecendo seu acervo e servicos inerentes.	Dar suporte as inquietacoes de natureza cientifica e empirica de academicos, professores e colaboradores no que tange ao acervo bibliografico e demais recursos tecnologicos dispostos na Biblioteca.	Atendimento satisfatorio ao publico: academicos, colaboradores e comunidade em geral. Ademais, ha colaboracao de academicos e professores egressos doando solidariamente tais materias durante todo o ano.	Sem Recurso	Sem recursos diretos	Todo periodo letivo do ano.	Atividade em execucao no transcorrer de todo o ano.



GOVERNO DO ESTADO DO PIAUÍ
UNIVERSIDADE ESTADUAL DO PIAUÍ – UESPI
PRÓ-REITORIA DE ADMINISTRAÇÃO E FINANÇAS – PROPLAN
DIRETORIA DE PLANEJAMENTO E ORÇAMENTO – DIPLAN
DIVISÃO DE DESENVOLVIMENTO INSTITUCIONAL – DDI



Administrativa(Gestao)	Proposta de resolucao para entrega de monografias pelo Sistema Eletronico de Informacoes (SEI)	Modernizar o procedimento de entrega de monografias	Eliminacao do documento em papelreducao de custos para o estudanteregistro de todo o procedimento da entrega da monografiaeliminacao da necessidade de documentacao em papel e de espaco para armazenamento na monografiavinculacao do arquivo da monografia para acesso direto por sistema informatizado.	Sem Recurso	Sem recursos diretos	08/2020	Concluido
Administrativa(Gestao)	Realizacao das Solenidades de Colacao de Grau em Separado do Campus de Parnaiba-PI.	Possibilitar aos graduandos dos diversos cursos do Campus de Parnaiba-PI, que solicitam colacao de grau em separado, o recebimento da outorga do grau.	20 solenidades realizadas.	Sem Recurso	Sem recursos diretos	Durante todo o ano letivo.	Finalizado
Administrativa(Gestao)	Acompanhament o dos projetos de pesquisa sob a coordenacao de docentes do curso	Acompanhar e incentivar atividades de pesquisa no curso.	Foram executados 7 projetos de pesquisa no curso. Alguns projetos ja resultaram em publicacao em anais de eventos e como capitulo de livro.	Sem Recurso	Sem custo financeiro	Jan/2020 a Jul/2021	Em execucao



GOVERNO DO ESTADO DO PIAUÍ
UNIVERSIDADE ESTADUAL DO PIAUÍ – UESPI
PRÓ-REITORIA DE ADMINISTRAÇÃO E FINANÇAS – PROPLAN
DIRETORIA DE PLANEJAMENTO E ORÇAMENTO – DIPLAN
DIVISÃO DE DESENVOLVIMENTO INSTITUCIONAL – DDI



Administrativa(Gestao)	Recebimento de madeira doada em apreensao do IBAMA	Aplicacao em servicos de manutencao do campus	Recebimento de 29,4 m3 de tabuas de madeira de lei	Sem Recurso	Sem recurso financeiro	07/10/2020 a 08/10/2020	Concluido
Administrativa(Gestao)	Realizacao de Matriculas de Transferencia Interna, Externa e Ex Oficio.	Regularizar os alunos ingressantes, atraves de editais de transferencia e ex officio, na Instituicao.	Alunos dos diversos cursos do Campus, matriculados por meio de editais de transferencia e ex officio.	Sem Recurso	Sem recursos diretos	Durante todo o ano letivo.	Finalizado



GOVERNO DO ESTADO DO PIAUÍ
UNIVERSIDADE ESTADUAL DO PIAUÍ – UESPI
PRÓ-REITORIA DE ADMINISTRAÇÃO E FINANÇAS – PROPLAN
DIRETORIA DE PLANEJAMENTO E ORÇAMENTO – DIPLAN
DIVISÃO DE DESENVOLVIMENTO INSTITUCIONAL – DDI



Administrativa(Gestao)	Promover o registro, classificacao, catalogacao e preparo para emprestimo de todo material bibliografico destinado aos usuarios (inclui-se academicos,	Propiciar a representacao da informacao por meio dos processos de indexacao, catalogacao e classificacao de acordo com os padroes e normas da Biblioteconomia, de forma a possibilitar a recuperacao e a utilizacao pelos usuarios; alem de auxiliar a circulacao do acervo bibliografico entre os leitores/	Ha cerca de 51 professores e colaboradores;680 graduandosassessorados e cadastrados pelos servicos prestados da Biblioteca, segundo o sistema de gerenciamento utilizado Biblivre5, alem da comunidade em geral. No periodo de 06.01.20 a 23.12.20 foram cadastrados no sistema da Biblioteca cerca de 157 exemplares de livros e TCC's (impressos e multimidia) incluidos ao acervo e dispostos ao emprestimo e pesquisa dos usuarios da Biblioteca do Campus, conforme dados do Biblivre5.	Sem Recurso	Sem recursos diretos	Todo periodo letivo do ano.	Atividade em execucao no transcorrer de todo o ano.
Administrativa(Gestao)	Elaboracao de novo Projeto Pedagogico do Curso (PPC)	- Reformular o atual PPC com o intuito de atualiza-lo sob novas demandas legais e institucionais.	Projeto em andamento	Sem Recurso	Sem recurso financeiro	01/2020	Em andamento



GOVERNO DO ESTADO DO PIAUÍ
UNIVERSIDADE ESTADUAL DO PIAUÍ – UESPI
PRÓ-REITORIA DE ADMINISTRAÇÃO E FINANÇAS – PROPLAN
DIRETORIA DE PLANEJAMENTO E ORÇAMENTO – DIPLAN
DIVISÃO DE DESENVOLVIMENTO INSTITUCIONAL – DDI



Administrativa(Gestao)	Emissao de Declaracoes para os discentes.	Atender as solicitacoes dos alunos quanto a sua regularidade junto a Instituicao.	Atendimento das necessidades dos alunos dos diversos cursos, no tocante a comprovacao junto aos orgaos publicos e privados (estagios, selecoes de emprego, abertura de conta corrente, etc.) de sua situacao na IES.	Sem Recurso	Sem recursos diretos	Durante todo o ano letivo.	Finalizado
Administrativa(Gestao)	Acompanhamento dos projetos de extensao sob a coordenacao de docentes do curso.	Acompanhar e incentivar atividades de extensao no curso.	Foram executados 2 programas e 5 projetos de extensao no curso.	Sem Recurso	Sem custo financeiro	Jan/2020 a Jul/2021	Em execucao
Administrativa(Gestao)	Dar suporte ao ensino difundido no Campus, assim como as atividades de pesquisa e extensao realizadas pela IES.	Apoiar os setores (Coordenacoes, Direcao, Controle Academico dentre outros) da IES a proliferar, melhorar e desenvolver as atividades bases - Pesquisa, Ensino e Extensao - da Instituicao .	Atendimento satisfatorio ao publico: academicos, colaboradores e comunidade em geral,	Sem Recurso	Sem recursos diretos	Todo periodo letivo do ano.	Atividade em execucao no transcorrer de todo o ano.



GOVERNO DO ESTADO DO PIAUÍ
UNIVERSIDADE ESTADUAL DO PIAUÍ – UESPI
PRÓ-REITORIA DE ADMINISTRAÇÃO E FINANÇAS – PROPLAN
DIRETORIA DE PLANEJAMENTO E ORÇAMENTO – DIPLAN
DIVISÃO DE DESENVOLVIMENTO INSTITUCIONAL – DDI



Administrativa(Gestao)	Digitalizacao e disponibilizacao em nuvem de toda a documentacao do Departamento de Ensino	Eliminar documentos em papel e tomar mais celere, salubre e eficiente a recuperacao e arquivamento de documentos	Eliminacao de arquivos de aco no ambiente do departamentoreducao do espaco e pessoal necessario para o funcionamento.	Sem Recurso	Sem recursos diretos	01/2020 a 11/2020	Concluido
Administrativa(Gestao)	Atendimento ao corpo discente, quanto as solicitacoes de: - diplomas; - segunda chamada de prova; - licencas (medica e maternidade); - desistencia de	Atender satisfatoriamente todos os alunos dos diversos cursos do Campus de Parnaiba-PI, no que tange as suas solicitacoes.	Solicitacoes resolvidas no proprio Departamento e/ou encaminhadas para resolucao no Campus de Teresina.	Sem Recurso	Sem recursos diretos	Durante todo o ano letivo.	Finalizado
Administrativa(Gestao)	Reformulacao dos Regulamentos internos de Estagio Supervisionado, Atividades Complementares, Trabalho de Conclusao de Curso.	Definir documentos proprios do curso de facil e pratico acesso ao entendimento dos alunos com base nas resolucoes da Uespi e em legislacoes especificas.	Regulamentos atualizados. Em discussao.	Sem Recurso	Sem custo financeiro	Jan/2020 a Jul/2021	Em execucao



GOVERNO DO ESTADO DO PIAUÍ
UNIVERSIDADE ESTADUAL DO PIAUÍ – UESPI
PRÓ-REITORIA DE ADMINISTRAÇÃO E FINANÇAS – PROPLAN
DIRETORIA DE PLANEJAMENTO E ORÇAMENTO – DIPLAN
DIVISÃO DE DESENVOLVIMENTO INSTITUCIONAL – DDI



Administrativa(Gestao)	Formalizaçao e acompanhamento de processos via SEI.	Dar andamento aos processos de solicitaçoes dos docentes, discentes e comunidade externa.	Atendimento das solicitaçoes dos docentes, discentes e comunidade externa durante todo o ano.	Sem Recurso	Sem recursos diretos	Durante todo o ano letivo.	Finalizado
Administrativa(Gestao)	Emissao de Declaracoes de Disciplinas ministradas dos docentes do Campus de Parnaíba-PI.	Atender as solicitaçoes dos professores quanto a quantidade de disciplinas ministradas na Instituicao.	Em media, 30 declaracoes emitidas.	Sem Recurso	Sem recursos diretos	Durante todo o ano letivo.	Finalizado
Administrativa(Gestao)	Prestacao de servicos para a comunidade universitaria e sociedade em geral.	Promover e facilitar o uso dos servicos e recursos tecnologicos da Biblioteca a fim de difundir informacao e conhecimento a comunidade universitaria e geral.	Atendimento satisfatorio ao publico: academicos, colaboradores e comunidade em geral.	Sem Recurso	Sem recursos diretos	Todo periodo letivo do ano.	Atividade em execucao no transcorrer de todo o ano.
Administrativa(Gestao)	Digitalizaçao e disponibilizaçao em nuvem de toda a documentaçao do Departamento de Recursos Humanos e Financas	Eliminar documentos em papel e tornar mais celere, salubre e eficiente a recuperacao e arquivamento de documentos	Eliminacao de arquivos de acervo no ambiente do departamento de reducao do espaco e pessoal necessario para seu funcionamento.	Sem Recurso	Sem recursos diretos	03/2020 a 12/2020	Concluido

Nº	CURSADOR	NOME AÇÃO (1)	TPO AÇÃO	ANO	OBJETIVOS (2)	RESULTADOS ALCANÇADOS (3)	TIPO RECURSO	RECURSO (4)	PERÍODO DE REALIZAÇÃO	SITUAÇÃO ATUAL (5)	DESTAQUE (6)
001	COMPUTAÇÃO	Reformulação conjunta dos PPCs dos cursos de Computação dos campi de Florianópolis, Palhoça e Pomerânia, por parte dos MDCs.	Ensino	2020	Proporcionar um aprendizado mais atual aos alunos alinhado com as DCNs, Currículo de DCC e da DCN de contextualização da extensão. Em discussão.	Novo material produzido, em reformulação das disciplinas, ementas, bibliografias e contextualização do ensino. Em discussão.	Sem Recurso	Sem custo financeiro	Jan/2020 a Jun/2021	Em execução	Sim
002	CSOCIAS	Curso de Especialização Lato Sensu em Educação, Ética e Política	Ensino	2020	O curso tem como objetivo proporcionar aos discentes uma formação crítica para compreensão dos problemas relacionados à Educação, à Ética e à Política e enfoque no curso de Ciências Sociais, Filosofia, História, Letras-Ínglês e Pedagogia.	O curso conta com a participação de aproximadamente 30 alunos.	Sem Recurso	Sem recurso financeiro	março de 2019 a dezembro de 2020	Finalizado	Sim
003	DEP ENSINO	Preparação e digitalização dos arquivos do Departamento de Ensino.	Administrativa (Gestão)	2020	Digitalizar todos os documentos do Departamento de Ensino.	Organização do arquivo digital do Departamento de Ensino.	Sem Recurso	Sem recursos diretos	durante todo o ano letivo.	Em andamento	Sim
004	DIREÇÃO	Recuperação de madeira usada em apreensão do IBAMA	Administrativa (Gestão)	2020	Aplicação em serviços de manutenção do campus.	Recebimento de 307 peças de madeira 2,15m x 0,82m e 40 peças de tora de 1,30m	Sem Recurso	Sem recurso financeiro	29/03/2020 a 01/04/2020	Aguardando termo de doação	Sim
005	DIREÇÃO	Captação de Emendas Parlamentares	Administrativa (Gestão)	2020	Capta recursos para investimentos no campus.	Captação de R\$ 50.000 junto ao Dep. Helio Oliveira.	Sem Recurso	Sem recurso financeiro	09/03/2020 a 03/04/2020	Concluído	Sim
006	DIREÇÃO	Recuperação de madeira usada em apreensão do IBAMA	Administrativa (Gestão)	2020	Aplicação em serviços de manutenção do campus.	Recebimento de 29,4 m3 de toras de madeira de lei	Sem Recurso	Sem recurso financeiro	07/10/2020 a 06/10/2020	Concluído	Sim
007	DIREÇÃO	Criação de alojamento para visitantes com 2 leitos	Administrativa (Infraestrutura)	2020	Ajar profissionais e servidores visitantes	Criação de alojamento com 11,0 m2 com 1 (um) leito (2 lugares), banheiro, mesa.	Suprimento de Fundos	R\$ 2.500	15/10/2020 a 30/10/2020	Concluído	Sim
008	DIREÇÃO	Criação de sala das Coordenações	Administrativa (Infraestrutura)	2020	Integrar as Coordenações dos Cursos de Graduação dando suporte administrativo a todas as coordenações	Reforma concluída	Emenda	R\$ 50.000	08/2020 a 12/2020	Concluído	Sim
009	DIREÇÃO	Reforma do Laboratório de Biologia	Administrativa (Infraestrutura)	2020	Tornar o ambiente mais adequado e confortável para docentes, professores e estudantes.	Organização, sustentabilidade, remoção de mobiliário obsoleto, construção de armários, troca dos equipamentos de refrigeração, instalação adequada de equipamentos, etc.	Suprimento de Fundos	R\$ 7.000	04/2020 a 05/2020	Concluído	Sim
010	DIREÇÃO	Reforma do Laboratório de Físico-Química	Administrativa (Infraestrutura)	2020	Tornar o ambiente mais adequado e confortável para docentes, professores e estudantes.	Ampliação, organização, sustentabilidade, remoção de mobiliário obsoleto, construção de armários, troca dos equipamentos de refrigeração, instalação adequada de equipamentos, etc.	Suprimento de Fundos	R\$ 13.000	04/2020 a 12/2020	Concluído	Sim
011	DIREÇÃO	Criação do Laboratório para Físico e Resistência Pedagógica	Administrativa (Infraestrutura)	2020	Criar um ambiente mais adequado e confortável para professores e estudantes.	Ampliação, organização, sustentabilidade, remoção de mobiliário obsoleto, construção de armários, troca dos equipamentos de refrigeração, instalação adequada de equipamentos, etc.	Suprimento de Fundos	R\$ 4.500	06/2020	Concluído	Sim
012	DIREÇÃO	Aquisição de mobiliário para coordenação de curso e setores administrativos	Administrativa (Infraestrutura)	2020	Substituir o mobiliário existente por novos mais novos, modernos e padronizados	Padronização da mobília administrativa, criação de ambiente mais confortável, funcional e organizado	Emenda	R\$ 50.000	12/2020	Concluído	Sim
013	DIREÇÃO	Digitalização e disponibilização em nuvem de toda a documentação do Departamento de Ensino	Administrativa (Gestão)	2020	Eliminar documentos em papel e tornar mais ágil, seguro e eficiente a recuperação e arquivamento de documentos	Eliminação de arquivos de aço no ambiente do departamento, redução do espaço e pessoal necessário para o funcionamento.	Sem Recurso	Sem recursos diretos	01/2020 a 11/2020	Concluído	Sim
014	DIREÇÃO	Instalação do Departamento de Ensino em novo espaço	Administrativa (Gestão)	2020	Alocar o setor em local mais apropriado, seguro, organizado e eficiente	Eliminação de arquivos de aço no ambiente do departamento, redução do espaço e pessoal necessário para seu funcionamento.	Suprimento de Fundos	R\$ 4.500	03/2020	Concluído	Sim
015	DIREÇÃO	Digitalização e disponibilização em nuvem de toda a documentação do Departamento de Recursos Humanos e Financeiro	Administrativa (Gestão)	2020	Eliminar documentos em papel e tornar mais ágil, seguro e eficiente a recuperação e arquivamento de documentos	Eliminação de arquivos de aço no ambiente do departamento, redução do espaço e pessoal necessário para seu funcionamento.	Sem Recurso	Sem recursos diretos	03/2020 a 12/2020	Concluído	Sim
016	DIREÇÃO	Digitalização e disponibilização em nuvem de todas as monografias impressas e em CD	Administrativa (Gestão)	2020	Eliminar documentos em papel e tornar mais ágil, seguro e eficiente a recuperação e arquivamento de documentos	Eliminação dos monografias impressas, liberação de espaço no acervo de bibliotecas, acesso ao texto da monografia via sistema informatizado (EliLibre)	Sem Recurso	Sem recursos diretos	03/2020 a 10/2020	Concluído	Sim
017	DIREÇÃO	Proposta de mudança para entrega de monografias pelo Sistema Eletrônico de Informações (SEI)	Administrativa (Gestão)	2020	Modernizar o procedimento de entrega de monografias	Eliminação dos documentos em papel, redução de custos para o estado, registro de todo o procedimento de entrega da monografia, eliminação da necessidade de documentação em papel e de espaço para armazenamento de monografias, inclusão do arquivo de monografia para acesso direto por sistema informatizado.	Sem Recurso	Sem recursos diretos	08/2020	Concluído	Sim

Nº	CURSO/SETOR	NOBRE_AÇÃO (I)	TIPO_AÇÃO	ANO	OBJETIVOS (II)	RESULTADOS ALCANÇADOS (II)	TIPO RECURSO	RECURSO (R)	PERÍODO DE REALIZAÇÃO	SITUAÇÃO ATUAL (III)	DESTAQUE (IV)
018	DIREÇÃO	Criação do vestibular de Clínica Exata de Orlândia	Administrativa (Infraestrutura)	2020	Adequação às novas normas sanitárias	Criação de espaço anexo à clínica de odontologia para parametrização de técnicas, procedimentos e resultados maior controle sobre eventualidade física de contaminação/adequação às normas sanitárias vigentes.	Recursos em Fundos	R\$ 10.000	11/2020	Cancelado	Sim
019	FILOSOFIA	PÓS-GRADUAÇÃO: Curso de Especialização Lato Sensu em Educação, Ética e Política	Ensino	2020	O curso tem como objetivo proporcionar aos docentes uma formação crítica para compreensão dos problemas relacionados à Educação, à Ética e à Política e evolução os cursos de Ciências Sociais, Filosofia, História, Letras/Línguas e Psicologia.	O curso contou com a participação de aproximadamente 30 alunos.	Sem Recurso	Sem recurso financeiro	março de 2018 a dezembro de 2020	Finalizado	Sim
020	HISTÓRIA	I Congresso Internacional de Gênero, Políticas e Epistemologias: Abordagens contemporâneas	Extensão	2020	- Discussão com pesquisadores internacionais sobre temáticas relacionadas. Promulgação de discussões interdisciplinares em ciências humanas.	- Reunião de mais de 200 estudantes, acadêmicos e pesquisadores nacionais e internacionais em discussão online - Ampliação do escopo científico da discussão - Doação de 17 vouchers de vale-compras para 10 autores locais para publicação acadêmica (online ou não) em situação de vulnerabilidade alimentar.	Sem Recurso	Iniciativas dos participantes.	07 a 10 de dezembro de 2020	Finalizado	Sim
021	HISTÓRIA	Especialização em Educação, Ética e Política	Ensino	2020	O Curso de Especialização em Educação, Ética e Política, oferecido no Campus Fartado, teve por objetivo oferecer reflexões interdisciplinares sobre a temática, reunindo docentes de diversos cursos. Do Curso de Licenciatura Plena em História participaram cinco docentes, a socor. Mary Angélica da Costa Tourinho, Márcia Gomes Conceição Júnior, Yuri Helena de Nóbrega, Fátima Bagetto Botto e Felipe Augusto dos Santos Ribeiro. Todos os referidos docentes ministraram disciplinas e orientaram os trabalhos de Conclusão de Curso (TCC). Algumas dessas pesquisas de especialização estão sendo divulgadas por meio de artigos em periódicos acadêmicos e livros coletivos.	Formação continuada de graduandos em curso de especialização.	Sem Recurso	Sem recurso financeiro	De junho de 2019 à Dezembro de 2020	Finalizado	Sim
022	AGRONOMIA	Coordenação do projeto de extensão Criação e manutenção do site "DITALPI: produção agrícola com qualidade".	Extensão	2020	Divulgar e impulsionar ações desenvolvidas no DITALPI, tornar o site uma ferramenta de informações sobre o DITALPI.	Site publicado em Agosto de 2020, com mais de 2000 visualizações.	Sem Recurso	Sem custo financeiro	08/2020	Em andamento	Não
023	AGRONOMIA	Organização do evento on line "8ª Semana de Agronomia de Fartado".	Extensão	2020	Envolver estudantes, professores e comunidade.	Envolvimento estudantes, professores e comunidade.	Sem Recurso	Sem custo financeiro	05/2020	Concluído	Não
024	AGRONOMIA	Organização do evento on line "Bole Paço Agro".	Extensão	2020	Envolver estudantes, professores e comunidade.	Envolvimento estudantes, professores e comunidade.	Sem Recurso	Sem custo financeiro	07/2020 a 12/2020	Em andamento	Não
025	AGRONOMIA	Projeto de pesquisa Pós-proposto pelo Prof. Dr. Adriano da Silva Almeida.	Pesquisa	2020	Avaliar a qualidade de milhês comercializados na rede varejista do Fartado - PI.	A docente Liana Souza Silva realizou as análises dos frutos e os resultados foram apresentados no Seminário de Iniciação Científica em Fartado na forma de oral on line.	Sem Recurso	Sem custo financeiro	Evento de Iniciação Científica promovido pela UESPI/Fartado em 2020.	Concluído	Não
026	BIBLIOTECA	Dar suporte ao ensino difundido no Campus, assim como às atividades de pesquisa e extensão realizadas pela IES.	Administrativa (Gestão)	2020	Apoiar os autores (Camdelevães, Diniz), Centro Acadêmico dentre outros) da IES a produzir, melhorar e desenvolver as atividades base - Pesquisa, Ensino e Extensão - da instituição.	Atendimento satisfatório ao público acadêmicos, colaboradores e comunidade em geral.	Sem Recurso	Sem recursos diretos	Todo período letivo do ano.	Atividade em execução no transcorrer de todo o ano.	Não
027	BIBLIOTECA	Prestação de serviços para a comunidade universitária e sociedade em geral.	Administrativa (Gestão)	2020	Promover e facilitar o uso dos serviços e recursos tecnológicos da Biblioteca a fim de difundir informação e conhecimento a comunidade universitária e geral.	Atendimento satisfatório ao público acadêmicos, colaboradores e comunidade em geral.	Sem Recurso	Sem recursos diretos	Todo período letivo do ano.	Atividade em execução no transcorrer de todo o ano.	Não

Nº	CURSOS/SETOR	NOME_AÇÃO (1)	TIPO_AÇÃO	ANO	OBJETIVOS (2)	RESULTADOS ALCANÇADOS (3)	TIPO_RECURSO	RECURSO (4)	PERÍODO DE REALIZAÇÃO	SITUAÇÃO ATUAL (5)	DESTAQUE (6)
028	BIBLIOTECA	Selecionar, catalogar, organizar e distribuir informação e materiais para as necessidades informacionais de seus usuários.	Administrativa (Gestão)	2020	Filtrar materiais (livros, periódicos, trabalhos científicos acadêmicos (impressos e/ou digitais)) em cooperação com Coordenadores de Cursos, atendendo uma seleção coerente e dinâmica do acervo em consonância com as disciplinas dos cursos da IES e as demandas dos usuários.	Atendimento satisfatório ao público acadêmico, colaboradores e comunidade em geral.	Sem Recurso	Sem recursos diretos	Todo período letivo do ano.	Atividade em execução no transcorrer de todo o ano.	Não
029	BIBLIOTECA	Suportar as necessidades de investigação científica de seu corpo docente, docente e técnico oferecendo seu acervo e serviços inerentes.	Administrativa (Gestão)	2020	Dar suporte às inquietações de natureza científica e empírica de acadêmicos, professores e colaboradores no que tange ao acervo bibliográfico e demais recursos tecnológicos disponíveis na Biblioteca.	Atendimento satisfatório ao público acadêmico, colaboradores e comunidade em geral. Ademais, há colaboração de acadêmicos e professores egressos lendo sistematicamente tais materiais durante todo o ano.	Sem Recurso	Sem recursos diretos	Todo período letivo do ano.	Atividade em execução no transcorrer de todo o ano.	Não
030	BIBLIOTECA	Promover o registro, classificação, catalogação e preparo para empréstimo de todo material bibliográfico destinado aos usuários (docentes acadêmicos, professores, colaboradores e comunidade local) dessa Biblioteca Universitária.	Administrativa (Gestão)	2020	Promover a conscientização da informação por meio dos processos de indexação, catalogação e classificação de acordo com os padrões e normas da Biblioteconomia, de forma a possibilitar a recuperação e a utilização pelos usuários, além de auxiliar a construção do acervo bibliográfico entre os letrados/usuários.	Há cerca de 51 professores e colaboradores, 680 graduandos/assessores e cadastrados pelos serviços prestados da Biblioteca, segundo o sistema de gerenciamento utilizado Biblivest, além da comunidade em geral. No período de 06.01.20 a 23.12.20 foram cadastrados no sistema da Biblioteca cerca de 157 exemplares de livros e TCC's (impressos e mult mídias) incluídos ao acervo e depositos ao empréstimo o pedido dos usuários da Biblioteca do Campus, conforme dados do Biblivest.	Sem Recurso	Sem recursos diretos	Todo período letivo do ano.	Atividade em execução no transcorrer de todo o ano.	Não
031	BIOLOGIA	I e II Círculos de Palestras on line através do Canal You Tube da Combinação	Extensão	2020	Promover divulgação científica, integrar comunidade acadêmica com público em geral e envolver docentes	Cinco lives produzidas no primeiro ciclo e quatro no segundo ciclo de palestras	Sem Recurso	Sem custo financeiro	Agosto de 2020 a abril de 2021	Concluído	Não
032	BIOLOGIA	Recepção dos calouros com palestras dos professores do curso e discussão	Extensão	2020	Dar boas vindas ao calouros e demonstrar projetos que tem sido desenvolvidos	Objetivos alcançados	Sem Recurso	Sem custo financeiro	20 a 22 de julho de 2020	Concluído	Não
033	BIOLOGIA	Prestação de serviços para a comunidade universitária e sociedade em geral.	Extensão	2020	Orientar membros da sociedade, professores e alunos, em especial os relacionados ao curso de Biologia em relação às rotinas administrativas e acadêmicas do curso e da IES.	Objetivos alcançados	Sem Recurso	Sem custo financeiro	Durante o ano todo	Em constante aplicação	Não
034	BIOLOGIA	PRIBD Edital EDITAL Nº 2/2020	Ensino	2020	Incentivar a formação de docentes em nível superior para a educação básica; valorização de magistério; inserir os licenciandos no cotidiano da escola de modo público de educação; Contribuir para a articulação entre teoria e prática necessárias à formação dos docentes.	16 Alunos estão com bolsas e realizando atividades de forma remota em duas visitas públicas. Mesmo de forma remota estão adquirindo experiência, vivenciando a realidade escolar, aprimorando a criatividade e espírito de trabalho em conjunto.	Convênio	Bolsas pagas pela Capes	18 meses	Em andamento	Não
035	BIOLOGIA	Projeto de Pesquisa: "Composição da Espongofauna da Praia do Coqueiro, município de Lata Caneira, Piauí"	Pesquisa	2020	Contribuir para a formação científica de docentes, investigando, planejando e executando atividades de pesquisa no litoral do Piauí, visando conhecer a biodiversidade local.	01 aluna bolsista de Iniciação Científica (PRIB-UESPI), voluntária. Até o momento, uma lista de espécies de esponjas marinhas da Praia do Coqueiro está sendo proposta, bem como a caracterização das espécies encontradas. Todo material será incorporado na Coleção de Poríferos da Universidade Estadual do Piauí - Campus Parnaíba (UESPPIOR).	Sem Recurso	Sem custo financeiro	12 meses	Em andamento	Não
036	BIOLOGIA	Projeto de Pesquisa: "Diversidade de esponjas da Praia de Barra Grande, município de Cajueiro da Praia, Piauí"	Pesquisa	2020	Contribuir para a formação científica de docentes, investigando, planejando e executando atividades de pesquisa no litoral do Piauí, visando conhecer a biodiversidade local.	01 aluna bolsista de Iniciação Científica (PRIB-UESPI), voluntária. Até o momento, uma lista de espécies de esponjas marinhas da Praia do Coqueiro está sendo proposta, bem como a caracterização das espécies encontradas. Todo material será incorporado na Coleção de Poríferos da Universidade Estadual do Piauí - Campus Parnaíba (UESPPIOR).	Sem Recurso	Sem custo financeiro	12 meses	Em andamento	Não
037	BIOLOGIA	Projeto de Pesquisa: "Variações temporais de populações herbáceo-substrutivas associadas com carnaúba no litoral do Piauí"	Pesquisa	2020	Contribuir para a iniciação científica docente	01 aluna bolsista de Iniciação Científica (PRIB-UESPI). Avaliação na composição e cobertura das comunidades herbáceo-substrutivas associadas com carnaúbas numa área do litoral do Piauí	Recurso Tesouro	Bolsa do aluno paga pela UESPI	12 meses	Em andamento	Não

Nº	CURSO/SETOR	NOME_AÇÃO [1]	TPO_AÇÃO	ANO	OBJETIVOS [2]	RESULTADOS ALCANÇADOS [3]	TPO_RECURSO	RECURSO [4]	PERÍODO DE REALIZAÇÃO	SITUAÇÃO ATUAL [5]	DESTAQUE [6]
038	BIOLOGIA	PROGRAMA RESIDÊNCIA PEDAGÓGICA EDITAL CAPES Nº 1/2020	Ensino	2020	I - incentivar a formação de docentes em nível superior para a educação básica, consolidando o foco em: a) elaborar de forma a ter a relação entre teoria e prática profissional docente; b) promover a adequação dos conteúdos e propostas pedagógicas dos cursos de licenciatura às orientações da Base Nacional Comum Curricular (BNCC); c) - fortalecer e ampliar a relação entre as instituições de Ensino Superior (IES) e as SEDUCAPES - 1125229 - Portal http://www.capes.gov.br/portalcomodador.php?acao=documento_ingressar , 1 de 13 06/01/2020 09:27 Resumos plicados de educação básica para a formação inicial de professores da educação básica; e IV - fortalecer o papel das redes de ensino na formação de futuros professores	16 Alunas bolsistas e quatro voluntários foram selecionadas em novembro de 2020 e desde então iniciaram as atividades de forma remota na Escola Pública Padre Raimundo José Vieira. Mesmo de forma remota estão adquirindo experiências, vivenciando a realidade escolar, aprimorando a qualificação e espírito de trabalho em conjunto. Duas professoras preceptoras foram selecionadas e compõem a equipe Residência Pedagógica do Curso de Biologia	Convênio	Bolsas pagas pela Capes	16 meses	Em andamento	Não
039	COMPUTAÇÃO	Atualização dos Regulamentos internos de Estágio Supervisionado, Atividades Complementares, Trabalho de Conclusão de Curso.	Administrativa (Gestão)	2020	Definir documentos próprios do curso do Sedi e permitir acesso ao encaminhamento dos alunos com base nas resoluções da Uapj e em legislações específicas.	Regulamentos atualizados. Em discussão.	Sem Recurso	Sem custo financeiro	Jan/2020 a Jun/2021	Em execução	Não
040	COMPUTAÇÃO	Organização das monitorias de semestre letivo de 2020-1.	Administrativa (Gestão)	2020	Organização de seleção de 04 vagas remuneradas e 04 não remuneradas, com acompanhamento de todas as fases do processo.	Co-participação de planejamento e organização de atividades de monitoria.	Recurso Tesouro	Os alunos monitorias receberam bolsas de monitoria.	Out/2020 a Jan/2021	Concluído	Não
041	COMPUTAÇÃO	Digitalização dos documentos de coordenação do curso de Computação e armazenamento na nuvem	Administrativa (Gestão)	2020	Organizar os documentos relativos às ações e andamento do curso.	Organização dos documentos no drive do curso.	Sem Recurso	Sem custo financeiro	Constante	Em execução	Não
042	COMPUTAÇÃO	Maratona de Programação da SBC - Etapa Regional	Extensão	2020	Contribuir para o empacotamento da ciência da computação na região, por meio do incentivo aos participantes para a programação de problemas que requer um grau de entendimento elevado.	Participação de uma equipe no evento online com sede em Teresina.	Sem Recurso	O evento foi financiado pela Sociedade Brasileira de Computação (SBC)	Nov/2020	Concluído	Não
043	COMPUTAÇÃO	Acompanhamento dos projetos de pesquisa sob a coordenação de docentes do curso.	Administrativa (Gestão)	2020	Acompanhar e incentivar atividades de pesquisa no curso.	Foram executados 7 projetos de pesquisa no curso. Alguns projetos já resultaram em publicação em artigos de eventos e como capítulos de livro.	Sem Recurso	Sem custo financeiro	Jan/2020 a Jun/2021	Em execução	Não
044	COMPUTAÇÃO	Acompanhamento dos projetos de extensão sob a coordenação de docentes do curso.	Administrativa (Gestão)	2020	Acompanhar e incentivar atividades de extensão no curso.	Foram executados 2 programas e 5 projetos de extensão no curso.	Sem Recurso	Sem custo financeiro	Jan/2020 a Jun/2021	Em execução	Não
045	C/SOCIAIS	Atividade de extensão – Sociodemografia pública do corpo, da saúde e da doença: debates interdisciplinares	Extensão	2020	Promover a reflexão sobre as políticas do corpo e da saúde a partir dos conhecimentos elaborados por cientistas sociais em conjunto com as áreas da saúde.	Aproximadamente 10 alunos	Sem Recurso	Sem recurso financeiro	De 14 a 16 de Janeiro de 2020	Finalizado	Não
046	C/SOCIAIS	Organização da GT - COVID-19 e Antropologia Urbana, abordagens e perspectivas em tempos de incertezas	Extensão	2020	Abordar os temas referentes a Antropologia Urbana em contexto de Pandemia de COVID-19 e refletir junto com pesquisadores das Ciências Sociais os momentos de incertezas pelos quais passamos as Ciências Sociais no Brasil, em especial a Antropologia	Além da riqueza alcançada pelo debate entre pesquisadores de diferentes instituições de pesquisas como, por exemplo, Universidade Federal Fluminense, Universidade Federal do Rio Grande do Sul, Universidade Federal do Mato Grosso do Sul e Universidade Estadual do Piauí, o GT contou com a presença de aproximadamente 40 pessoas.	Sem Recurso	Sem recurso financeiro	23 de outubro de 2020	Finalizado	Não
047	C/SOCIAIS	Projeto de Pesquisa Redes e Mídias Sociais: Moralidades e violência na Era Digital	Pesquisa	2020	O projeto busca mapear as narrativas associadas a moralidades e violência nas redes e mídias sociais, youtube e instagram, visando compreender a influência das redes sociais no incremento da violência no Brasil.	O projeto conta com uma bolsista PIBIC voluntária. Até o momento o projeto mapeou dois canais no Youtube e selecionou um vasto material no Instagram e em posts de grande circulação no Brasil.	Sem Recurso	Sem recurso financeiro	01 de agosto de 2020 até o momento	Em andamento	Não
048	C/SOCIAIS	Projeto de Extensão: Elaboração de texto acadêmico	Extensão	2020	Contribuir para o processo de aprendizagem na elaboração de um texto acadêmico	O projeto contou com a presença de 15 docentes do curso de Ciências Sociais e beneficiou aqueles que estão em processo de conclusão de curso.	Sem Recurso	Sem recurso financeiro	01 de agosto a 30 de outubro de 2020	Finalizado	Não
049	DEPENSAO	Realização de Matrícula Institucional do SISU 2020	Administrativa (Gestão)	2020	Regularizar os alunos ingressantes na instituição	Em média, 300 alunos efetivamente matriculados no Campus de Parnaíba-PI.	Sem Recurso	Sem recursos diretos	Fevereiro/Março/Outubro e Dezembro de 2020.	Finalizado	Não

Nº	CATEGORIA	NOME AÇÃO(S)	TIPO AÇÃO	ANO	OBJETIVOS DE	RESULTADOS ALCANÇADOS DE	TIPO RECURSO	RECURSO (R)	PERÍODO DE REALIZAÇÃO	SITUAÇÃO ATUAL (S)	DESTAQUE (D)
090	DEPENSO	Acompanhamento das Solicitações de Cotação de Grupos Convencionais do Campus de Parnaíba-PI	Administrativa (Gestão)	2020	Dar suporte à equipe de execução de atividades, auxiliando-as nas eventuais necessidades.	01 solicitação realizada.	Sem Recurso	Sem recursos diretos	Fevereiro de 2020	Finalizado	Não
091	DEPENSO	Realização das Solicitações de Cotação de Grupo em Especial do Campus de Parnaíba-PI	Administrativa (Gestão)	2020	Possibilitar aos graduandos dos diversos cursos do Campus de Parnaíba-PI, que solicitem cotação de grupo em separado, o recebimento da cotação do grupo.	20 solicitações realizadas.	Sem Recurso	Sem recursos diretos	Durante todo o ano letivo.	Finalizado	Não
092	DEPENSO	Envio de Declarações para os discentes.	Administrativa (Gestão)	2020	Atender as solicitações dos alunos quanto à sua regularidade junto à Instituição.	Atendimento das necessidades dos alunos dos diversos cursos, no âmbito a comprovação junto aos órgãos públicos e privados (estágios, seleção de emprego, abertura de conta corrente, etc.) de sua filiação na IES.	Sem Recurso	Sem recursos diretos	Durante todo o ano letivo.	Finalizado	Não
093	DEPENSO	Envio de Declarações de Disciplinas ministradas aos docentes do Campus de Parnaíba-PI.	Administrativa (Gestão)	2020	Atender as solicitações dos professores quanto à quantidade de disciplinas ministradas na Instituição.	Em média, 30 declarações emitidas.	Sem Recurso	Sem recursos diretos	Durante todo o ano letivo.	Finalizado	Não
094	DEPENSO	Envio de Declarações de não vinculo.	Administrativa (Gestão)	2020	Atender as solicitações da comunidade externa, quanto a não existência de vínculo com a Instituição.	Informação de não vínculo com a UESPI às instituições da rede particular de ensino, dos primeiros participantes dos programas do Governo Federal.	Sem Recurso	Sem recursos diretos	Durante todo o ano letivo.	Finalizado	Não
095	DEPENSO	Realização de Matrículas de Reintegração de Curso.	Administrativa (Gestão)	2020	Regularizar a situação dos discentes com matrícula cancelada no sistema acadêmico.	Alunos dos diversos cursos do Campus, reintegrados e regularizados na IES.	Sem Recurso	Sem recursos diretos	Março e Setembro de 2020.	Finalizado	Não
096	DEPENSO	Realização de Matrículas de Transferência Interna, Externa e Ex Officio.	Administrativa (Gestão)	2020	Regularizar os alunos ingressantes, através de editais de transferência e ex officio, na Instituição.	Alunos dos diversos cursos do Campus, matriculados por meio de editais de transferência e ex officio.	Sem Recurso	Sem recursos diretos	Durante todo o ano letivo.	Finalizado	Não
097	DEPENSO	Atendimento ao corpo discente, quanto as solicitações de: - diplomas; - segunda chamada de prova; - Ciências (médica e veterinária); - desistência de curso; - reintegração de curso; - cotação de grupo em separado; - aproveitamento de disciplinas; - histórico escolar; - comprovante de matrícula; - cancelamento de curso; - correção de dados no sistema acadêmico; - entrega de diplomas.	Administrativa (Gestão)	2020	Atender satisfatoriamente todas as demandas dos alunos dos diversos cursos do Campus de Parnaíba-PI, no que tange às suas solicitações.	Solicitações resolvidas no próprio Departamento após encaminhadas para resolução no Campus de Teresina.	Sem Recurso	Sem recursos diretos	Durante todo o ano letivo.	Finalizado	Não
098	DEPENSO	Atendimento à comunidade externa quanto as informações relativas a: - Editais de Transferência; - Editais de SISU.	Administrativa (Gestão)	2020	Atender satisfatoriamente as demandas da comunidade, no que tange às informações sobre os editais de Instituição (diatas, forma de participação, etc.)	Atendimento à comunidade externa no que se refere às informações sobre os editais publicados pela UESPI.	Sem Recurso	Sem recursos diretos	Durante todo o ano letivo.	Finalizado	Não
099	DEPENSO	Levantamento do quantitativo de alunos do Campus de Parnaíba-PI.	Administrativa (Gestão)	2020	Conhecer o quantitativo de alunos que efetivamente estão matriculados na IES.	Mais precisão no preenchimento dos Relatórios emitidos pelo Departamento de Ensino.	Sem Recurso	Sem recursos diretos	Término do período 2019.2.	Finalizado	Não
090	DEPENSO	Formalização e acompanhamento de processos via SEI.	Administrativa (Gestão)	2020	Dar andamento aos processos de solicitações dos discentes, docentes e comunidade externa.	Atendimento das solicitações dos discentes, docentes e comunidade externa durante todo o ano.	Sem Recurso	Sem recursos diretos	Durante todo o ano letivo.	Finalizado	Não
091	DEPENSO	Conferência, organização e digitalização dos Planos de Disciplina, Temáticas e Horas Aula de todos os cursos do Campus de Parnaíba-PI.	Administrativa (Gestão)	2020	Manter organizado o arquivo relativo aos planos de disciplinas, temáticas e horas aula, de todos os cursos do Campus de Parnaíba.	Todos os planos de disciplinas, temáticas e horas aula organizados no arquivo digital de Departamento.	Sem Recurso	Sem recursos diretos	Durante todo o ano letivo.	Em andamento.	Não
092	DIREITO	JURI SIMULADO (Envolvendo alunos de duas IES) - Projeto de responsabilidade da Profa. Maria de Graça, nas disciplinas de Direito Penal e Processual.	Extensão	2020	Proporcionar aos alunos uma atividade prática, promovendo a aprendizagem dinâmica do procedimento judicial de Jur. Fictício, além de agregar conhecimentos, habilidades e relacionamento com outros estudantes de instituições diferentes.	Os alunos envolvidos, propositos e não propositos, apresentaram enorme satisfação, responsabilidades, muito estudo, de forma a relacionar a teoria com prática, usando de dicas, dicas, orientações durante todo o processo, tendo a interação previa até a sessão plenária, via youtube.	Sem Recurso	Sem custo financeiro	17.04.2021 das 14:30min as 21:25min.	Concluído	Não
093	DIREITO	ARCANTES - Grupo de Estudos em Antropologia Jurídica e História do Direito, Responsabilidade: Professora Juliana Françis Brandão.	Pesquisa	2020	Incentivar os alunos, a pesquisa sobre os mais variados temas relacionados com as disciplinas, visando o conhecimento e habilidades com os enfoques jurídicos clássicos e contemporâneos.	Os alunos encantados com a diversidade de temas, desempenham pesquisas e socializam os resultados com criatividade e responsabilidade. Além de proporcionar-lhes debates com posicionamentos críticos diversos.	Sem Recurso	Sem custo financeiro	44350	Em andamento	Não
094	ENFERMAGEM	Prestação de serviços para a comunidade universitária e sociedade em geral.	Extensão	2020	Orientar membros da sociedade, professores e alunos, em especial os relacionados ao curso de Enfermagem, em relação às rotinas administrativas e acadêmicas de curso e da IES.	Objetivos alcançados	Sem Recurso	Sem custo financeiro	01/2020 a 12/2020	Em constante aplicação	Não

Nº	CURSO/SETOR	NOME_AÇÃO (I)	TIPO_AÇÃO	ANO	OBJETIVOS (II)	RESULTADOR/AULCACHADOR (I)	TIPO_RECURSO	RECORSO (I)	PERÍODO DE REALIZAÇÃO	SITUAÇÃO ATUAL (I)	DESTAQUE (II)
965	ENFERMAGEM	Projeto de pesquisa PIBIC "EPIDEMIOLOGIA DA MORTALIDADE INFANTIL NO NORDESTE BRASILEIRO, 2008-2018", coordenadora do projeto: THATIANA ARAUJO MARANHÃO	Pesquisa	2020	Projeto de pesquisa	Objetivos alcançados - trabalho concluído conforme o projeto. Um trabalho de um aluno do processo obteve certificado de menção honrosa.	Recursos Tesouro	PIBIC / UESPI	agosto de 2019 a julho de 2020.	Concluído	Não
966	ENFERMAGEM	Projeto de PIBIC "EPIDEMIOLOGIA DO SÍNDROMIO NO HOMOESTEADO BRASILEIRO, 2008-2018", coordenadora do projeto: THATIANA ARAUJO MARANHÃO	Pesquisa	2020	Projeto de pesquisa	Objetivos alcançados. Um trabalho de um aluno do processo obteve certificado de menção honrosa.	Recursos Tesouro	PIBIC / UESPI	agosto de 2019 a julho de 2020.	Concluído	Não
967	ENFERMAGEM	Projeto PIBEU "ASSISTÊNCIA DE ENFERMAGEM AO PACIENTE PORTADOR DE HANSENÍASE (UMA AFECÇÃO EM SIOPATOLOGIA)"	Extensão	2020	Projeto de extensão	Objetivos alcançados	Recursos Tesouro	PIBEU / UESPI	agosto de 2019 a julho de 2020.	Concluído	Não
968	ENFERMAGEM	Projeto PIBEU "ESTUDO DOS ÓLEOS ESSENCIAIS DAS ESPÉCIES ORÇUNAS DO DELTA DO PARANÁ COM FONTES DE NOVAS MOLÉCULAS BIOTIVAS"	Extensão	2020	Projeto de pesquisa	Objetivos Alcançados	Recursos Tesouro	PIBIC / UESPI	agosto de 2019 a julho de 2020	Concluído	Não
969	FILOSOFIA	EXTENSÃO: Curso de Férias - Vidas silenciadas: a presença das mulheres na Filosofia	Extensão	2020	Estabelecer as ideias de cinco pensadoras pouco conhecidas na história da Filosofia; Trazer para a visibilidade do discurso e da prática as mulheres na Filosofia; Compreender a importância vital de questões do gênero dentro da universidade; Discutir as contribuições do pensamento das mulheres na constituição do pensamento ocidental.	Participação de 41 estudantes, de diferentes turmas do curso	Sem Recursos	Sem recursos financeiros	de 10/02/2020 a 15/02/2020	Concluído e certificado	Não
970	FILOSOFIA	EXTENSÃO: ENIC e Formação de Professores: Perspectivas e Desafios para o Curso de Licenciatura em Filosofia	Extensão	2020	Compreender as mudanças provocadas pela Base Nacional no ensino brasileiro; Compreender as mudanças provocadas pela Base Nacional no ensino de filosofia na educação básica; Fomentar a discussão acerca do ajustamento pedagógico do curso de graduação de Licenciatura em Filosofia.	Participação de 22 pessoas, entre professores e estudantes.	Sem Recursos	Sem recursos financeiros	de 17/06/2020	Concluído e certificado	Não
971	FILOSOFIA	EXTENSÃO: II ENCONTRO NIETZSCHE E FOUCAULT: DIALOGOS	Extensão	2020	Promover o diálogo entre o pensamento dos filósofos Nietzsche e Foucault com outros campos de conhecimento para refletir sobre temas que acompanham as sociedades contemporâneas.	Participação de 524 pessoas, entre professores e estudantes de diversas partes do país.	Sem Recursos	Sem recursos financeiros	de 20/07/2020 a 24/07/2020	Concluído e certificado	Não
972	FILOSOFIA	EXTENSÃO: Introdução à Crítica da Razão Pura	Extensão	2020	Expor e discutir de modo introdutório, o pensamento crítico transcendental de Immanuel Kant a partir da Crítica da Razão Pura, para instrumentalizar os participantes a compreender o projeto de Kant como Filosofia kantiana.	Participação de 10 pessoas, dentre os estudantes de diferentes turmas do curso.	Sem Recursos	Sem recursos financeiros	de 15/11/2020 a 02/12/2020	Concluído e certificado	Não
973	FILOSOFIA	PESQUISA: Apêlo e Em da arte: dilemas da Estética e da Filosofia da Arte na contemporaneidade	Pesquisa	2020	O objetivo geral do projeto é discutir o tema da arte contemporânea pelo enfoque filosófico após a tese do "fim da arte" inaugurada por Hegel e analisar como os dilemas do homem contemporâneo são abordados por diferentes manifestações artísticas, estabelecendo novas perspectivas para os teóricos e filósofos.	Em andamento (previsto de 36 meses de atividades)	Sem Recursos	O projeto não prevê a aquisição de material e nem a necessidade de aporte financeiro para a realização da pesquisa.	Outubro de 2020 a outubro de 2023 (PREVISÃO)	Em andamento	Não
974	FILOSOFIA	PESQUISA: Política, verdade e realidade	Pesquisa	2020	Investigar o valor decifrador da verdade e o conceito relativista que serve de base para constituição do que atualmente se denomina de "des-verdade" a partir de uma análise genealógica de autores das séculos XIX e XX que são relevantes na constituição de uma noção de verdade perspectivada na filosofia e as consequências políticas disso.	Em andamento (previsto de 36 meses de atividades)	Convênio	Previsão de orçamento: R\$ 14.000,00, a serem solicitados a agências de fomento e fontes externas.	Outubro de 2020 a outubro de 2023 (PREVISÃO)	Em andamento	Não

Nº	CURADOR	AÇÃO [2]	TIPO AÇÃO	ANO	OBJETIVOS [2]	RESULTADOS ALCANÇADOS [2]	TIPO RECURSO	RECURSO [4]	PERÍODOS DE REALIZAÇÃO	SITUAÇÃO ATUAL [1]	DETALHE [3]
075	HISTÓRIA	Grupo de Estudos Geoc	Pesquisa	2020	- Desenvolver reflexões e propostas a partir das pesquisas e transformações individuais e coletivas dos/los processos e fenômenos históricos. - Interagir através do conhecimento relacionado à produção historiográfica por processos e fenômenos históricos contemporâneos a partir da compreensão conceitual do país. - Preparar aos estudantes da UCBPI e do público mais geral interessado, as condições para o desenvolvimento intelectual e acadêmico no âmbito das áreas de licenciatura em História visando o desenvolvimento crítico e intelectual dos mesmos.	O grupo de estudos tem abarcado uma média de 20-30 alunos a cada reunião (quadrimestral). Os resultados se veem no desenvolvimento teórico dos alunos nas discussões em sala e na própria escrita de seus respectivos trabalhos.	Sem Recurso	Sem recurso financeiro	Fluxo Contínuo	Em andamento	Não
076	HISTÓRIA	Grupo de Estudos NUPECIMP	Pesquisa	2020	- Grupo do núcleo de pesquisas relacionadas à Patrimônio, Memória e Cidades no Piauí, Aprofunda o referencial teórico e metodológico dos alunos e pesquisadores sobre temáticas relacionadas à cidade na história instrumentalizar o estudo de História Oral, Mundos do Trabalho e temáticas afins.	- O grupo conseguiu produzir diversas pesquisas e estudos (individuais e coletivos) que foram publicados em revistas e eventos nacionais e regionais. - Ampliou-se o número de alunos em temáticas sobre cidades (placemaking, turismo e sua herança patrimonial). - O grupo desenvolveu e supervisionou discussões e leituras sobre a memória dos grupos populares na cidade de Parnaíba e arredores.	Sem Recurso	Sem recurso financeiro	Fluxo Contínuo	Em andamento	Não
077	HISTÓRIA	Projeto de Trabalho Universitário - TUESPI - Parnaíba	Extensão	2020	- Integrar a comunidade acadêmica e a comunidade externa sensibilizar artística e culturalmente o corpo docente do curso Promover a reflexão de discussões contemporâneas a partir do arte	Os ensaios vêm enfrentando dificuldades por causa da necessidade de distanciamento social provocada pela pandemia	Sem Recurso	Sem recurso financeiro	Não foram necessários	Ação em andamento	Não
078	HISTÓRIA	Enfrentar para o programa Nodeste-se	Evento	2020	Discutir a identidade nordestina	Discussão provocativa e presença maciça de estudantes e comunidade	Sem Recurso	Sem recurso financeiro	Outubro e novembro de 2020	Ação concluída	Não
079	HISTÓRIA	Programa Residência Pedagógica	Ensino	2020	Formação e capacitação de professores	Programa em andamento	Convênio	16 Estúdios de estudos e materiais enviados pela CAPES	novembro de 2020 a abril de 2022	Em andamento	Não
080	HISTÓRIA	FIBD (Programa Institucional de Bolsas de Iniciação à Docência)	Ensino	2020	Formação e capacitação de professores	Programa em andamento	Convênio	16 Estúdios de estudos e materiais enviados pela CAPES	novembro de 2020 a abril de 2022	Em andamento	Não
081	HISTÓRIA	Dossiê em revista científica "Revista de estudos críticos anuais" editado "ANIMALES EN EL DERECHO, LA HISTORIA Y LA LITERATURA"	Pesquisa	2020	- Realizar discussão internacional sobre a temática Organização conjunta entre Brasil (UESP), Chile e México. Revisar e discutir contemporâneas sobre a animalidade nas Ciências Humanas	- Mais de 20 artigos publicados e resenhas de toda América Latina-Ampliação da visibilidade da instituição para a perspectiva externa do país.	Sem Recurso	Sem recurso financeiro	Segundo semestre de 2020	Finalizado	Não
082	HISTÓRIA	Ciclo Virtual de Detunes Proffessoria 2020	Extensão	2020	- Construir novos olhares sobre o ensino de história Permitir que professores da rede pública e licenciandos pudessem ampliar seu leque de referências e experiências didáticas Ampliar os diálogos entre os programas de Mestrado Profissional em História	- Ampliação do conhecimento público acerca de diferentes projetos de atuação na área. Discussão de produtos voltados ao ensino de história-Aumento da rede de profissões formadoras e formandos no Proffessoria ampliando-se trocar experiências acadêmicas.	Sem Recurso	Sem recurso financeiro	19 de maio a 23 de junho de 2020	Finalizado	Não
083	HISTÓRIA	Projeto de Extensão/PBEU: Uma trajetória histórica: consulta, organização e digitalização dos documentos de Santa Casa de Misericórdia de Parnaíba (1858 - 1950)	Extensão	2020	- Criar um acervo digital a partir de fontes primárias produzidas na Santa Casa de Misericórdia de Parnaíba durante o período de 1858 a 1950. Fazer o levantamento e a higienização dos documentos Organizar e arquivar o material físico conforme o tipo e a cronologia Digitalizar e fazer um cadastro sistemático das fontes	Projeto em andamento	Recurso Tesouro	Bolsa PIBEU/UESP Edital PREX nº 014/2019	De 01/12/2019 a 01/12/2020	Finalizado	Não

Nº	CURRÍCULO	NOME(AÇÃO)	TPO(AÇÃO)	ANO	OBJETIVOS (I)	RESULTADOS ALCANÇADOS (II)	TPO RECURSO	RECURSO (I)	PERÍODO DE REALIZAÇÃO	SITUAÇÃO ATUAL (II)	DESTAQUE (II)
084	HISTÓRIA	Projeto de Extensão intitulado REPOSITÓRIO DIGITAL DE PARNASSA-PI, aprovado por meio do EDITAL Nº 01/2020 da Pró-Reitoria de Extensão, Assuntos Estudantis e Comunitários (PREX).	Extensão	2020	-Criar um repositório digital para o Campus Professor Assis de Azevedo - Parnassá da Universidade Estadual do Piauí (UESPI), por meio do Digipare Boffiana, sendo com ; acervo inicial coleções específicas atinentes ao Curso de Licenciatura Plena em História, digitalizar e organizar coleções de acervos atinentes à história de Parnassá-PI e região; Desenvolver ferramenta de repositório digital para inclusão, catalogação e disponibilização ; online das referidas coleções; Testar a ferramenta desenvolvida, a fim de verificar problemas e estruturar ajustes; Implementar a ferramenta devidamente ajustada, permitindo a inserção das coleções em sua base de dados; e Validar o uso da ferramenta, permitindo seu acesso online, pública e gratuito por meio de registro de domínio do referido site eletrônico na internet.	Projeto em andamento	Convênio	Sócia FIBRE/UESPI EDITAL Nº 01/2020	04 de fevereiro de 2021 e 08 de fevereiro de 2022	Em andamento	Não
085	HISTÓRIA	Evento de extensão: Por novos horizontes - artísticos	Extensão	2020	-Compreender e problematizar a relação entre animais-humanos e animais-não-humanos;Estudar a animalidade sob diversas óticas;Analisar uma crítica epistemológica do humanismo e da antropocentrismo nas ciências humanas e se conectar em geral;Refletir acerca de situação animal na atualidade mundial.	- Desdobramento do evento com mais de 50 participantes nacionais e internacionais.- Ampliação da discussão e do rede de professores interessados.- Visibilização da instituição em cenário acadêmico internacional.	Sem Recurso	Sem recurso financeiro	De 06 a 27 de maio de 2021	Finalizado	Não
086	HISTÓRIA	Coordenação e criação de Dossiê temático na revista Humana Res (UESPI)	Pesquisa	2020	- Visibilizar a produção nacional e nacionalizada nos campos humanos e marginalizados nos campos humanos; Analisar a discussão interdisciplinar e intertemporal; Promover e publicação e qualificação acadêmica e profissional dos egressos pós-graduados.	- Mais de 10 artigos publicados e reconhecidos da toda América Latina e em toda Europa; Ampliação da visibilidade da instituição para a perspectiva internacional.	Sem Recurso	Sem recurso financeiro	Segundo semestre de 2020	Finalizado	Não
087	HISTÓRIA	Trabalho: Contranulificação: a história dos movimentos juvenis sob uma nova perspectiva	Pesquisa	2020	Apresentação de trabalho no VI Seminário Internacional História e Historiografia, organizado (de forma remota) pela Universidade Federal de Ceará.	Trabalho apresentado	Sem Recurso	Sem recurso financeiro	04 a 05 de novembro de 2020	Finalizado	Não
088	HISTÓRIA	Trabalho: "Meu trabalho é o meu erro": uma abordagem do feminismo na contranulificação a partir de Rita Lee	Pesquisa	2020	Apresentação de trabalho no VI Encontro Estadual de História da Anpuh-PI, organizado (de forma remota) pela Associação Nacional de História - Seção Piauí.	Trabalho apresentado	Sem Recurso	Sem recurso financeiro	19 de novembro a 11 de dezembro de 2020	Finalizado	Não
089	HISTÓRIA	Trabalho: Quando os erros se perdem no parâmetro: as impressões da contranulificação na filmografia de Siegfried Schreoder	Pesquisa	2020	Apresentação de trabalho no I Congresso Internacional de Gênero, Política e Epistemologia, organizado (de forma remota) pela Universidade Estadual do Piauí (Campus Teresina)	Trabalho apresentado	Sem Recurso	Sem recurso financeiro	07 a 10 de dezembro de 2020	Finalizado	Não
090	HISTÓRIA	Trabalho: Pensando Torquato Neto: a historiografia e suas diferentes formas de narrar uma história	Pesquisa	2020	Apresentação de trabalho no I Congresso Internacional de Gênero, Política e Epistemologia, organizado (de forma remota) pela Universidade Estadual do Piauí (Campus Teresina)	Trabalho apresentado	Sem Recurso	Sem recurso financeiro	07 a 10 de dezembro de 2020	Finalizado	Não
091	HISTÓRIA	Artigo: História e memória do teatro pernambucano: a genealogia de uma memória coletiva	Pesquisa	2020	Publicação na revista "Tempo e Argumento"	Artigo aceito para publicação	Sem Recurso	Sem recurso financeiro	Em breve	Finalizado	Não
092	HISTÓRIA	Artigo: Interações no teatro pernambucano: reflexões sobre o voto ao teatro jovem e libertário dos anos 1960-1970	Pesquisa	2020	Publicação numa coletânea sobre "Teatro e Cultura"	Artigo aceito para publicação	Sem Recurso	Sem recurso financeiro	Em breve	Finalizado	Não
093	HISTÓRIA	Artigo: O fado "heterodivíduo" entre Bolsonaro e Francisco Moraes Souza: um estudo sobre o renascimento do masculinismo e a sua aliança com o bolsonarismo (2016-2020)	Pesquisa	2020	Publicação numa coletânea sobre a história de Parnassá	Artigo aceito para publicação	Sem Recurso	Sem recurso financeiro	Em breve	Finalizado	Não

Nº	CURSORES	NOME_AÇÃO (I)	TPO_AÇÃO	ANO	OBJETIVOS (I)	RESULTADOS ALCANÇADOS (I)	TPO_RECORSO	RECURSO (I)	PERÍODO DE REALIZAÇÃO	SITUAÇÃO (I)	DESTAQUE (I)
094	HISTÓRIA	Artigo: Como identificar a memória organizadora em operação? o caso do teatro pernambucano	Pesquisa	2020	Publicação na revista Woz, Prefeitura e Devir	Artigo publicado	Sem Recurso	Sem recurso financeiro	Outubro de 2020	Finalizado	Não
095	HISTÓRIA	III Seminário de Docência Superior	Extensão	2020	O seminário foi organizado pela Pró-Reitoria de Ensino e Graduação (PROEG), tendo como objetivo oferecer um curso de introdução à docência de ensino superior aos docentes efetivados na UESPI por meio do Concurso Público, conforme o Edital nº 001/2017. Três docentes do Curso de Licenciatura Plena em História do Campus Pernambuco realizaram o seminário, totalizando 20 horas de qualificação: Fernando Bagatto Butten, Danilo Alves Bezerra e Felipe Augusto dos Santos Ribeiro.	Curso de Qualificação	Sem Recurso	Sem recurso financeiro	10 e 14 de agosto de 2020	Finalizado	Não
096	HISTÓRIA	Programa Residência Pedagógica	Ensino	2020	O Programa de Residência Pedagógica é uma das ações que integram a Política Nacional de Formação de Professores e tem por objetivo induzir o aperfeiçoamento da formação prática nos cursos de licenciatura, promovendo a inserção do licenciando na escola de educação básica, a partir da segunda metade de seu curso. No âmbito da UESPI, o Curso de Licenciatura Plena em História - Campus Pernambuco controla o programa, tendo como docentes orientadores da Educação Básica, dezito residentes licenciandos e quatro docentes orientadores, tidos no referido curso, estes atuando desde a elaboração do projeto, a saber: Mary Angelica Costa Tourinho, Fernando Bagatto Butten, Danilo Alves Bezerra e Felipe Augusto dos Santos Ribeiro.	Programa de Formação de Professores	Convênio	Recursos provenientes de Contratação de Aperfeiçoamento de Pessoal de Nível Superior (CAPES)	Desde janeiro de 2020	Finalizado	Não
097	HISTÓRIA	Desenvolvimento da pesquisa "Experiências do Trabalho Têxtil no Nordeste: organização de arquivos documentais e bibliográficos"	Pesquisa	2020	O projeto de pesquisa discute, em nível teórico e prático, a produção de conhecimentos sobre técnicas e trabalhadores da região e localidade de algodão, buscando traçar conexões entre diversos polos industriais locais, em particular as localizadas na região Nordeste. A proposta visa introduzir noções e princípios teóricos para a gestão documental e bibliográfica, a constituição de acervos históricos sobre o tema, especialmente em formato digital, além de promover a transmissão didático-pedagógica dos conteúdos produzidos ao longo da pesquisa, seja para o campo acadêmico especificamente ou para um público mais amplo, sobretudo via ambientes escolares do Ensino Básico. Este projeto é coordenado pelo docente Felipe Augusto dos Santos Ribeiro.	Durante este primeiro ano de pesquisa foi observado que, ao longo do século XX, diversos estados da região Nordeste se consolidaram como importantes produtores têxteis do país, particularmente Pernambuco, Alagoas, Paraíba, Bahia e Ceará. Os estudos sobre o tema, inclusive, refletem maior incidência de empresas desses estados como objetos de pesquisa. No entanto, outros estados também exerceram um papel importante com suas indústrias têxteis, ainda que restritas à própria região e não impactando de forma significativa a produção de tecidos nacionalmente. O Piauí e o Maranhão, por exemplo, localizados em uma faixa de transição entre o Sertão nordestino e a Amazônia - conhecida como Meio Norte - reuniram diversas fábricas de tecidos de algodão, concentradas principalmente nas cidades de São Luís, Caxias e Teresina. Nesse nível, ressalta-se a importância do desenvolvimento de pesquisas sobre as particularidades das indústrias têxteis do Meio Norte, buscando compreender suas interações, desafios diante dos "períodos áureos" para o setor no país, seus trabalhadores e principais mercados consumidores.	Sem Recurso	Sem recursos financeiros	Desde julho de 2019	Finalizado	Não

Nº	CURSO/ATOR	TÍTULO DO PROJETO	TIPO DE AÇÃO	ANO	OBJETIVOS [1]	RESULTADOS ALCANÇADOS [2]	TIPO DE RECURSO	RECURSO [3]	PERÍODO DE REALIZAÇÃO	SITUAÇÃO ATUAL DO	DESTAQUE [4]
994	HISTÓRIA	Desenvolvimento do Projeto PIBEU "Levantamento e catalogação de fontes históricas em arquivos públicos e privados da cidade de Farnópolis".	Extensão	2020	Inicialmente, este projeto PIBEU tinha por objetivo identificar, descobrir e quantificar as fontes históricas, de arquivos no IACOP, Arquivo Geral, de Plataforma Municipal da Prefeitura, bem como arquivos disponibilizados por empresas do caso de História, visando produzir um catálogo a ser disponibilizado para os pesquisadores interessados. Contudo, diante da pandemia de Covid-19 e suas restrições, o objetivo do projeto precisou ser adaptado. Os levantamentos que seriam as visitas presenciais aos arquivos e fontes foram suspensos. Assim, o projeto passou a ter como foco específico as edições digitais online do "Jornal Inovação". Ressaltando ser um importante periódico da imprensa alternativa no Piauí, este jornal circulou regularmente entre os anos de 1977 e 1988, com algumas edições especiais publicadas, em 1992, 2019 e 2020. Este projeto foi coordenado pelo docente Felipe Augusto dos Santos Ribeiro, tendo uma licencianda como bolsista PIBEU e a colaboração do docente Sérgio Luiz da Silva Mendes.	Três as edições de "Jornal Inovação" foram catalogadas por meio da tecnologia OCR (Optical Character Recognition), que permite o reconhecimento automático de caracteres e palavras, facilitando buscas em toda a coleção do jornal. Além disso, foram elaborados um Guia para Pesquisa e Pesquisas Comentadas das três primeiras edições. Ao todo, o projeto dispõe de 77 edições do jornal Inovação (incluindo seus suplementos), reunindo mais de quarenta páginas de reportagens, artigos, poemas, charges, cartas, que a partir de agora estarão disponíveis online e gratuitamente na Plataforma Municipal do Trabalho Piauí: http://www.mptpiacombatibol.com.br/ . Também foi realizado um evento remoto de divulgação em formato online do Jornal Inovação, realizado em janeiro de 2021, e a gravação do evento encontra-se disponível no Canal do YouTube link https://www.youtube.com/watch?v=OmpaDk0k4Hs .	Recurso Técnico	Recursos provenientes da Prefeitura de Extensão, Assuntos Estudantis e Convênios (PREX)	De janeiro a dezembro de 2020	Finalizado	Não
995	HISTÓRIA	Desenvolvimento do Projeto PIBIC "História da Indústria de Laticínios no Piauí: Um estudo de caso sobre o 'Laticínio Longi' (1952-2015)".	Pesquisa	2020	O projeto de pesquisa teve por objetivo desenvolver um estudo de caso sobre o Laticínio Longi e sua relevância para a economia piauiense, particularmente no setor industrial de laticínios. Buscando dialogar com as perspectivas de história econômica, história de empresas e história do trabalho, este estudo pretende investigar o desenvolvimento da empresa (tipo acesso já foi formalizado em articulação com a bibliografia pertinente ao tema de industrialização das laticínios no Brasil, história econômica do Piauí (com destaque para a cidade de Parnaíba, sede da empresa) e as relações de trabalho no setor. Este projeto foi coordenado pelo docente Felipe Augusto dos Santos Ribeiro, tendo uma licencianda como bolsista PIBIC.	A pesquisa reuniu uma expressiva quantidade de fontes relativas à Indústria Longi, tendo acesso direto ao acervo documental da empresa, o que permitiu refletir sobre sua trajetória e também sobre o processo de expansão da indústria de laticínios no Piauí. Resultados parciais do projeto foram divulgados em evento acadêmico realizado de forma presencial, antes da pandemia de covid-19. Um artigo em conjunto desenvolvido pela equipe do projeto será publicado em um livro coletânea em 2021.	Recurso Técnico	Recursos provenientes da Prefeitura de Pesquisa e Pós-Graduação (PROP)	De agosto de 2019 a julho de 2020	Finalizado	Não
100	HISTÓRIA	Desenvolvimento do Projeto PIBIC "A Companhia de Fiação e Tecidos Piauienses: história de uma indústria têxtil no Nordeste".	Pesquisa	2020	O projeto buscou desenvolver um estudo sobre a trajetória histórica da Companhia de Fiação e Tecidos Piauienses, empresa têxtil de algodão instalada na cidade de Teresina, Estado do Piauí. A proposta teve por objetivo estimular pesquisas sobre experiências de trabalho têxtil no Brasil, com o intuito de promover diálogos com demais estudantes, de diversas áreas do conhecimento, buscando traçar conexões entre polos industriais têxteis, em particular as localidades na região Nordeste. Este projeto foi coordenado pelo docente Felipe Augusto dos Santos Ribeiro, tendo uma licencianda como bolsista PIBIC.	A pesquisa reuniu uma expressiva quantidade de fontes heterogêneas sobre a Companhia Piauiense, permitindo diversos desdobramentos. Resultados parciais do projeto foram divulgados em evento acadêmico realizado de forma presencial, antes da pandemia de covid-19. Dois artigos do coordenador do projeto foram publicados em 2020, um em livro coletivo e outro em site de divulgação científica, a saber: https://revista.org.br/arquivos-de-memoria-dos-trabalhadores-51-companhia-de-fiao-e-tecidos-piauienses-teresina-pi-felipe-ribeiro/	Recurso Técnico	Recursos provenientes da Prefeitura de Pesquisa e Pós-Graduação (PROP)	De agosto de 2019 a julho de 2020	Finalizado	Não

Nº	CURSO/SETOR	NOME_AÇÃO (1)	TIPO_AÇÃO	ANO	OBJETIVOS (2)	RESULTADOS ALCANÇADOS (3)	TIPO RECURSO	RECURSO (4)	PERÍODO DE REALIZAÇÃO	SITUAÇÃO ATUAL (5)	DETAQUE (6)
101	HISTÓRIA	Desenvolvimento do Projeto FEIC "Fotografias do Museu do Trem em Pernambuco: Olfatores administrados sobre açucenas e filagema"	Pesquisa	2020	O projeto visa desenvolver um estudo sobre o acervo fotográfico do Museu do Trem do Piauí, localizada na cidade de Pernambuco, na região norte do estado. O mesmo é dedicado à história da Estrada de Ferro Central do Piauí e sua sede funciona na antiga estação ferroviária de "Pernambuco", inaugurada em 1920. Deste modo, o intuito é legendar essas fotografias e classificá-las em séries temáticas, buscando construir narrativas históricas em diálogo com as pesquisas já existentes sobre a ferrovia e também com outros acervos fotográficos disponíveis.	Ao todo, foram registradas 173 fotografias no acervo do museu, sendo 142 avulsas e 31 em quadros emoldurados. Além dessas fotografias do museu, foram reunidos 02 imagens da página eletrônica "Pernambuco das Antigas", disponível nas redes sociais. Facebook e Instagram, como 10 imagens disponíveis em perfis de Hemeroteca Digital da Biblioteca Nacional. Todas elas retratando aspectos da Estrada de Ferro Central do Piauí.		Recursos provenientes do Pro-Reitoria de Pesquisa e Pós-Graduação (PROPI)	Desde agosto de 2020	Finalizado	Não
102	HISTÓRIA	Evento de Extensão "Centenário da Estação Ferroviária de Pernambuco: reflexões sobre a cidade e o trem no Piauí"	Extensão	2020	Fora realizado uma mesa de debate, aberta ao público em geral, propondo reflexões sobre a cidade de Pernambuco e a partir da ferrovia. O evento teve como tema o "centenário de inauguração da estação de trem de Pernambuco, celebrado em novembro de 2020". A mesa foi composta por 10s docentes que atuam em toda a cidade e a "Estrada de Ferro Central do Piauí, com o intuito de debater sobre os impactos sociais da ferrovia na cidade para além dos aspectos de modernização e progresso; analisando os discursos construídos sobre Pernambuco ao longo do século XX, pois, reflexos na memória local e os desafios de pesquisadores em visitar histórias de grupos sociais ainda invisibilizados na cidade. Deste modo, o evento buscou, valorizar e debater sobre o patrimônio ferroviário da cidade não se restringido somente as dificuldades e aos possíveis desafios da visita de trem, mas, refletindo sobre as relações sociais construídas na cidade e partir da experiência da ferrovia, seus trabalhadores e passageiros, a movimentação de mercadorias e as transformações urbanas.	Os resultados do projeto foram disseminados por meio da imprensa local (especialmente no telejornal da TV Gora Norte), das redes de comunicação de UFRPE (disponíveis no link https://www.ufrpe.br/news/?p=138780) e do Canal do NUPECIMP no plataforma de vídeos YouTube (a gravação do evento encontra-se disponibilizada no link https://www.youtube.com/watch?v=2Jh205uJw). O evento atendeu a 157 pessoas, entre docentes e discentes de Educação Básica e do Ensino Superior, bem como profissionais relacionados à área de História, Artes, Literatura, Arquitetura, Museologia e Educação. Neste total, estão incluídos os organizadores, colaboradores e ouvintes inscritos no evento, bem como as visualizações da gravação do evento no Canal do NUPECIMP no YouTube (registradas até o mês de maio de 2021). Não se pode ressaltar a diversidade de instituições representadas através das pessoas participantes, 15 no total.	Sem Recurso	Sem recursos financeiros	Novembro de 2020	Finalizado	Não
103	HISTÓRIA	Mestrado Profissional em Ensino de História (PROFHESTÓRIA)	Ensino	2020	O PROFHESTÓRIA da UESPI iniciou sua primeira turma em 2020, com vinte discentes matriculados e quatro docentes do Curso de Licenciatura Plena em História integrando corpo docente do mestrado. Todas as disciplinas ministraram disciplinas durante o ano, a saber: Mary Angélica Costa Taurino e Fernando Bagetto Barros (disciplina "Teoria da História"), Felipe Augusto dos Santos Ribeiro (disciplina "História do Ensino de História") e Danilo Alves Bezerra (disciplina "Estrutura de Pesquisa"). Também iniciou a formação dos discentes do mestrado, cada docente com sua orientanda(o).	O Programa de Mestrado Profissional para Qualificação de Professores da Rede Pública de Educação Básica (PROFEB), do qual faz parte a Rede Nacional PROFHESTÓRIA, tem por objetivo a formação continuada tanto para os docentes em exercício na rede pública de Educação Básica, em conformidade com a prática do Ministério da Educação (MEC), mediante apoio às instituições de ensino superior (IES) ou rede de instituições associadas do País, responsáveis pela implantação e execução do curso, com ênfase de concentração e temáticas vinculadas diretamente à melhoria da Educação Básica.	Convênio	Recursos provenientes da Coordenação de Aperfeiçoamento de Pessoal de Nível Superior (CAPES)	Desde março de 2020	Finalizado	Não

Nº	CURSOS/SEÇÃO	NOME_AÇÃO (1)	TIPO_AÇÃO	ANO	OBJETIVOS (2)	RESULTADOS ALCANÇADOS (2)	TIPO RECURSO	RECURSO (R)	PERÍODO DE REALIZAÇÃO	SITUAÇÃO ATUAL (7)	DESTAQUE (8)
104	HISTÓRIA	Evento de Extensão "Ciclo de Debates Públicos sobre Ensino de História e Memória"	Extensão	2020	Rastreamento de ciclos de debates públicos e virtuais, reunindo debatedores (deixando uma impressão no ensino de História, com o objetivo de conectar estudantes, pós-graduações, docentes, pesquisadores e profissionais das áreas de ensino de história e memória para discutir temáticas formativas para o aprimoramento de abordagens didáticas e ações pedagógicas. Este evento foi coordenado pelos docentes Fernando Sagotti Boton, Davi Alves Bezerra e Felipe Augusto dos Santos Ribeiro.	O ciclo de debates agregou em suas atividades tanto docentes de cursos de graduação e pós-graduação em licenciaturas, quanto docentes de Educação Básica atuantes nas disciplinas de História, Sociologia, Filosofia, Letras e demais disciplinas que abrangem temas relacionados à educação histórica e memória. Desta forma, foi ampliado o leque de possibilidades de abordagens didáticas a serem exploradas, concomitante, uma vez que tais profissionais puderam compartilhar experiências e relatar iniciativas bem-sucedidas de abordagens práticas em suas respectivas áreas de atuação.	Sem Recurso	Sem recurso financeiro	De junho a agosto de 2020	Finalizado	Não
105	HISTÓRIA	Evento "1 Ciclo Virtual de Debates - PROFHISTÓRIA"	Extensão	2020	Em tempos de isolamento social e interrupção das atividades presenciais nas universidades, o 1º Ciclo Virtual de Debates teve como objetivo promover a discussão de temáticas pertinentes ao PROFHISTÓRIA e suas linhas de pesquisa. Foram realizadas 21 mesas de debate com a participação de docentes de diversas universidades brasileiras. Promovido pela Coordenação Nacional do PROFHISTÓRIA, o evento contou com a participação de três docentes do Curso de Licenciatura Plena em História (também do PROFHISTÓRIA da UESPI), que atuaram nas atividades de organização e mediação, a saber: Felipe Augusto dos Santos Ribeiro, Davi Alves Bezerra e Fernando Sagotti Boton.	A integração entre docentes e discentes da Rede Nacional do PROFHISTÓRIA logo no início da pandemia de Covid-19, sendo uma destacada importância para os novos núcleos com suas primeiras formas no mercado, como foi o caso da UESPI.	Sem Recurso	Sem recurso financeiro	De maio a junho de 2020	Finalizado	Não
106	HISTÓRIA	Desenvolvimento de material didático ou instrucional	Ensino	2020	Elaboração de material didático para a Educação Básica buscando refletir sobre a criação do Decreto Federal Salário no Brasil e as lutas de trabalhadores e trabalhadoras em período de crise. A atividade, desenvolvida em conjunto pelo docente Felipe Augusto dos Santos Ribeiro, foi disponibilizada no site do Laboratório de Estudos de História dos Múltiplos do Trabalho (LEHMT), na sessão "Ciclo de Escola", com o intuito de integrá-lo com docentes da Educação Básica, visando sua aplicação e seu aperfeiçoamento. Juntamente com o material didático, também foi disponibilizado um vídeo educacional sobre a temática, também desenvolvido em conjunto pelo referido docente. http://lehmt.org/ciclo-de-escola-07-do-salario-de-hatalao-decimo-leisno-salario	Difusão de materiais didáticos, aproximando os perfis acadêmicos do campo da história social do trabalho com as práticas e discussões do Ensino de História.	Sem Recurso	Sem recurso financeiro	De setembro a novembro de 2020	Finalizado	Não

Nº	CURSO/SECTOR	NOVAÇÃO (1)	TIPO AÇÃO	ANO	OBJETIVOS (2)	RESULTADOS ALCANÇADOS (3)	TIPO RECURSO	RECURSO (4)	PERÍODO DE REALIZAÇÃO	SITUAÇÃO ATUAL (5)	DESTAQUE (6)
107	HISTÓRIA	Programa de Bolsas de Iniciação à Docência - PIBID	Ensino	2020	O Programa de Bolsas de Iniciação à Docência, financiado pelo MEC e implementado pela CAPES, é uma das ações que integram a Política Nacional de Formação de Professores e tem por objetivo proporcionar aos discentes da primeira metade dos cursos de licenciatura a inserção no cotidiano das escolas públicas de educação básica, e assim contribuindo para aprimorar a formação dos estudantes das licenciaturas para o exercício da docência, por meio de ações propostas institucionalmente por meio prático serviço de qualidade de escolas públicas de educação básica. No âmbito da UESPI, o Curso de Licenciatura Plena em História - Campus Parnaíba compõe o programa, tendo dois docentes supervisores da Educação Básica, uma bolsista licencianda e o professor Vinícius da Mota como o coordenador de área.	Programa de Formação de Professores	Convênio	Recursos provenientes da Coordenação de Aperfeiçoamento de Pessoal de Nível Superior (CAPES)	Desde novembro de 2020	Finalizado	Não
108	HISTÓRIA	Evento de Extensão "7 Cido de Debates História, Territorialidades e Populações Serenatas"	Extensão	2020	O projeto é uma articulação intercompromete professores e estudantes dos cursos de licenciatura em História, dos campi de São Raimundo Nonato, Oeiras, Floriano e Parnaíba. Toma-se como objetivo a produção e divulgação de debates que sirvam por um notório o debate historiográfico sobre territorialidades e populações serenatas, enquanto vetores principais. Tal também surge da inquietação de professores e pesquisadores da UESPI, ao constatarem que suas pesquisas - territorialidades e Populações Serenatas - não podem ser avaliadas e compreendidas de maneira uniforme. Os debates envolvem convidados, pesquisadores e pesquisadores de todo o país, referências nas discussões. Sua importância se estabelece na necessidade do aprofundamento de laços entre os diversos cursos de História da nossa Universidade. Os Cursos de Licenciatura Plena em História do Campus Parnaíba participaram da organização e implementação dos docentes Fernando Sérgio Botelho, Felipe Augusto dos Santos Ribeiro e Danilo Alves Bezerra.	Todos os eventos do projeto foram exibidos online por meio do Canal "Ciclo de Debates História, Territorialidades e Populações Serenatas" do YouTube. As atividades também foram gravadas e disponibilizadas no referido canal com acesso aberto, tendo contabilizado mais de 1.200 visualizações e 156 inscrições no canal. https://www.youtube.com/watch?v=ACWf085YcA8&list=PL7Y701W7 featured	Sem Recurso	Sem recurso financeiro	De novembro de 2020 a junho de 2021.	Finalizado	Não
109	HISTÓRIA	Organização de dossiê para a Revista Tempo & Argumento	Pesquisa	2020	Organização do dossiê temático "Estudos recentes sobre os mundos do trabalho lá e no Brasil", organizado pelos historiadores Murilo Luiz Pereira Neto (UNFESP), Lucas Porto Marchezini Torres (UNICAMP) e Felipe Augusto dos Santos Ribeiro (UESPI - Campus Parnaíba) na revista Tempo & Argumento, publicação do Programa de Pós-Graduação em História, da Universidade do Estado de Santa Catarina - UDESC. Este dossiê se apresenta como uma contribuição ao desafio de entender as características culturais e processos de formação dos classes trabalhadoras e as nuances de suas formas de responder à exploração. https://www.revista.tempoargumento.org/ver/2175100313303020	Os cinco artigos e uma entrevista que compõem o dossiê oferecem contribuições que convidam os leitores a viajar o caminho à luz de toda a fragilidade que se encontra no presente. Este número da Tempo & Argumento oferece uma visão ampla e rica dos mundos do trabalho no Brasil ao longo do século XXI, seja pela variedade das realidades regionais estudadas, seja pela amplitude das fontes pesquisadas, que incluem depoimentos, revistas de empresas, jornais de partidos e sindicatos, pesquisas jurídicas, entre outras.	Sem Recurso	Sem recurso financeiro	De janeiro a setembro de 2020	Finalizado	Não

Nº	CURSOS/INTOR	NOVAÇÃO (I)	TIPO AÇÃO	ANO	OBJETIVOS (I)	RESULTADOS ALCANÇADOS (I)	TIPO RECURSO	RECURSO (I)	PERÍODO DE REALIZAÇÃO	SITUAÇÃO ATUAL (I)	DETAQUE (I)
110	INGLÊS	Participação de estudantes no Programa Institucional de Bolsas de Iniciação Científica - PIBIC (Sete bolsas - duas bolsistas e cinco bolsistas)	Pesquisa	2021	- Contribuir para a formação de recursos humanos para a pesquisa, despertar vocação científica e promover debates pertinentes entre estudantes de graduação, mediante sua participação em projetos de pesquisa. Estimular pesquisadores produtivos a envolverem docentes de graduação nas atividades científicas. Promover ao bolsista, orientado por pesquisador, a apropriação de técnicas e métodos de pesquisa, tendo como estímulo o desenvolvimento de pensar, cientificamente e da criatividade, decorrentes das condições criadas pelo confronto direto com os problemas de pesquisa. Qualificar estudantes para ingresso nos programas de pós-graduação e potencializar o processo de formação de mestres e doutores. Promover maior articulação entre a graduação e a pós-graduação.	Estudantes são encorajados a desenvolver pesquisas e submeter relatórios parciais no período entre janeiro e fevereiro.	Convênio	Estudantes bolsistas recebem bolsas da UESPI além da CAPES.	A participação iniciou em agosto de 2021 e encerrará em agosto de 2021.	Em andamento	Não
111	INGLÊS	Participação docente no Programa Institucional de Bolsas de Iniciação à Docência - PIBID (12 bolsistas e 1 bolsista)	Docência	2020	- Promover articulação entre teoria e prática no contexto da formação docente	Além de participarem de rotina escolar em duas instituições sob tutela de docentes bolsistas, estudantes ainda têm participado de eventos internacionais como o V Congresso de Arqueologia e Genética e atividades remotas como o Encontro de Língua Inglesa do PIBID reunindo os campi de Teresina, Parnaíba e Parnaíba.	Convênio	Os recursos das bolsas possuem origem no edital da CAPES.	Início em outubro de 2020 (período de 2020, 3 segundo o calendário acadêmico) e previsão de encerramento em abril de 2022.	Em andamento	Não
112	INGLÊS	Aprovação de dois projetos de pesquisa no SIGPROP- Bem no que, mas me quer: investigações inerentes à parte de questionamentos da teoria queer (Ruan Nunes Silva) A atomização de sociedade e a neutralidade acadêmica em me lopo de Michel Foucault (Lara Ferreira da Silva)	Pesquisa	2020	- Identificar e participação do curso no cenário de pesquisa da instituição	Projetos estão em andamento	Sem Recurso	Sem recurso financeiro	Os projetos possuem cronogramas distintos: o projeto do docente Ruan Nunes iniciará em 2024 e o projeto da docente Lara Ferreira encerrará em 2023.	Em andamento	Não
113	INGLÊS	Elaboração de novo Projeto Pedagógico do Curso (PPC)	Administrativa (Gestão)	2020	- Reformular o atual PPC com o intuito de atualizá-lo sob novas demandas legais e institucionais.	Projeto em andamento	Sem Recurso	Sem recurso financeiro	01/2020	Em andamento	Não
114	INGLÊS	Evento de extensão: Welcome Week 2020.2. Atividades de recepção de graduandos e graduandas	Extensão	2020	- Apreciar a diversidade das pesquisas realizadas no âmbito de Letras (Inglês) da Universidade Estadual do Piauí. Valorizar a produção interna (cientista e docente) no uso ensino-lingua-literatura.	O campus Piraí Alexandre Alves de Oliveira sediou, de forma remota, o evento que propôs abordar temas relevantes ao curso de Letras (Inglês) e áreas afins.	Sem Recurso	Sem recurso financeiro	2020.2 (07, 08, 09, 10 e 11 de junho)	Em processo de verificação pelo DUPREX	Não
115	INGLÊS	Curso de extensão: English 101. Atividades extras de prática de ensino-aprendizagem de Língua Inglesa	Extensão	2020	- Desenvolver habilidades linguísticas autônomas de estudantes ingressantes da Base 01 do curso de Letras Inglês. Desenvolver as quatro habilidades em contextos de ensino nos níveis básico e pré-intermediário; Oportunizar espaços seguros para desenvolvimento de estratégias de aprendizagem de Língua Inglesa; Selecionar e elaborar materiais para uso em aulas de língua estrangeira; Desenvolver o senso crítico em relação ao planejamento de aulas e atividades de ensino linguístico	O projeto encontra-se aprovado e cadastrado no DUPREX. A previsão é iniciar após a seleção de monitor na terceira semana de junho.	Sem Recurso	Sem recurso financeiro	Início previsto: junho	Em andamento	Não
116	INGLÊS	Criação e manutenção de mecanismos externos de informações sobre o curso.	Administrativa (Gestão)	2020	- Divulgar informações importantes sobre o curso e a instituição. Aproximar estudantes da esfera acadêmica da instituição para além do site oficial. - Site não oficial: https://sites.google.com/uespi/ingles ; https://www.instagram.com/letrasinglespihtr	Estudantes possuem acesso aos documentos necessários para a rotina acadêmica ao mesmo tempo que podem se informar de datas e procedimentos previstos de maneira mais rápida.	Sem Recurso	Sem recurso financeiro	Em andamento	Em andamento	Não
117	ODONTOLOGIA	Coordenação da Iga de Implante e Prótese	Extensão	2020	Promover o conhecimento sobre o Implante e Prótese dentária	9 Seminários realizados pelo Google Meet	Sem Recurso	Sem recurso financeiro	Março a dezembro de 2020	Planejamento para ações 2021	Não
118	ODONTOLOGIA	Coordenação da Iga de Farmacologia	Extensão	2020	Promover estudos sobre farmacologia e terapêutica	8 Seminários realizados pelo Google Meet	Sem Recurso	Sem recurso financeiro	Março a dezembro de 2020	Planejamento para ações 2021	Não

IP	CURSOS/ITEMS	VINCULAÇÃO	TIPO AÇÃO	ANO	OBJETIVOS (I)	RESULTADOS ALCANÇADOS (II)	TIPO RECURSO	RECURSO (C)	PERÍODO DE REALIZAÇÃO	SITUAÇÃO ATUAL (V)	DESTAQUE (VI)
119	ODONTOLOGIA	Coordenação do PIBIC: Prevenção de cáries em lactentes e usuários de próteses dentárias	Extensão	2020	Orientar os lactentes e usuários de próteses dentárias sobre higiene bucal e prevenção da cárie dentária bucal.	Palestras realizadas em 3 UBS de Parnaíba	Recursos Humanos	Bolsa para um acadêmico	Janeiro a dezembro 2020	Agua em andamento em 3 UBS após renovação de PIBICU	Não
120	ODONTOLOGIA	Orientação do PIBIC: Consumo de álcool como fator de risco para traumatismo dentário em adolescentes: estudo caso-controlado.	Pesquisa	2020	Avaliar a ingestão de álcool como fator de risco para traumatismo dentário em adolescentes	Aplicação de questionário online aos adolescentes	Sem Recursos	Sem recursos financeiros	Agosto/2020 a julho/2021	Continuação da aplicação do questionário	Não
121	ODONTOLOGIA	Orientação do PIBIC: Influência de distúrbios nutricionais em adolescentes	Pesquisa	2020	Investigar a influência de distúrbios nutricionais na avaliação do próprio sorriso entre adolescentes	Aplicação de questionário online aos adolescentes	Convênio	Bolsa CNPq para a aluna	Agosto/2020 a julho/2021	Continuação da aplicação do questionário	Não
122	ODONTOLOGIA	Orientação do PIBIC: Prevalência e influência de anomalias dentárias na estética do sorriso em adolescentes	Pesquisa	2020	Determinar a prevalência das anomalias dentárias e sua influência na estética do sorriso em adolescentes	Aplicação de questionário online aos adolescentes	Sem Recursos	Sem recursos financeiros	Agosto/2020 a julho/2021	Continuação da aplicação do questionário	Não
123	ODONTOLOGIA	Orientação PIBIC: Prevalência e fatores associados ao sorriso gengival em adolescentes	Pesquisa	2020	Determinar a prevalência e fatores associados dos ao sorriso gengival em adolescentes	Aplicação de questionário online aos adolescentes	Convênio	Bolsa CNPq para a aluna	Agosto/2020 a julho/2021	Continuação da aplicação do questionário	Não
124	ODONTOLOGIA	Extensão Universitária: FAMÍLIA OONTO VESPE: ACOHIMENTO CALOUROS	Extensão	2020	Acolhimento calouros	Acolhimento calouros 2020, 1 an. loc. Apresentação do Curso de Odontologia da UESPI. O perfil do Egresso conforme Projeto Pedagógico. As atividades do Centro Acadêmico, Ações das Ligas Acadêmicas, diárias, Extensões e Pesquisas, Associação AMBA e suas atribuições.	Sem Recursos	Sem recurso financeiro	27 de julho a 01 de agosto de 2020	Finalizado	Não
125	ODONTOLOGIA	Extensão PIBICU: UESPI OONTO: PREVENÇÃO DE CÁRIE EM CRIANÇAS ATENDIDAS NAS CRECHES DO PROJETO SOCIAL DA DIOCESE DE PARNÁIBA	Extensão	2020	Promover a Saúde Bucal nas Creches da Diocese de Parnaíba, qualificação docente.	Reuniões on line (plataforma Google Meet) para discussão referente às mudanças do projeto em período de pandemia. Reuniões on line (plataforma Google Meet) para discussão de artigos referentes a Promoção de Saúde Bucal. Palestra on line (plataforma Google Meet) ministrada pela profa. Dra. Angéla sobre o uso da plataforma Canvas para criação de material para o projeto. Busca de doações de garrafas PET e compra de material necessário para confecção de novos modelos para ações de orientação de higiene oral. Seleção de imagens na internet, com temas de Odontologia, para impressão. Para atividades lúdicas com as crianças. Produção de folheto pela plataforma Canva para ser entregue às crianças posteriormente. Confecção de lápis decorado com tema de odontologia para doação às crianças quando atividades presenciais forem possíveis. Palestra on line (plataforma Google Meet) com tema "Educação em Saúde: reflexões de suas práticas" ministrada com a profa. Dra. Biverra Verne. Apresentação do projeto na Japur com o título "PRODUTIVIDADE DO PROJETO UESPI/ODONTO DURANTE PANDEMIA: RELATO DE EXPERIÊNCIA". Reuniões on line (plataforma Google Meet) para apresentação de materiais produzidos por todos os participantes do projeto.	Recursos Humanos	Bolsa PIBICU UESPI	Janeiro a dezembro 2020	Em andamento	Não
126	ODONTOLOGIA	Pesquisa PIBIC: ANÁLISE DOS SÓLIDOS SOLÚVEIS TOTAIS E PH DO SUPLENIMENTO WHEY PROTEIN E SUA RELAÇÃO COM A EROSIÃO E CÁRIE DENTÁRIA	Pesquisa	2020	Análise de relação de suplementos alimentares e problemas dentários	Pesquisa laboratorial concluída	Convênio	Bolsa PIBIC-CNPq	01 de agosto de 2020 e finalizado em 31 de julho de 2021.	Em andamento	Não
127	ODONTOLOGIA	Pesquisa PIBIC: AVALIAÇÃO DA ESTABILIDADE DO PH E TEOR DE CLORO ATIVO DE SOLUÇÕES DE HIPOCLORITO	Pesquisa	2020	Avaliação de soluções irrigadoras utilizadas em endodontia	Pesquisa laboratorial concluída	Convênio	Bolsa PIBIC-CNPq	01 de agosto de 2020 e finalizado em 31 de julho de 2021.	Em andamento	Não
128	ODONTOLOGIA	Pesquisa PIBIC: AVALIAÇÃO DA RADIOPADEIDADE DE CIMENTOS DE IONÔMERO DE VIDRO	Pesquisa	2020	Avaliação da radiopacidade de materiais restauradores provisórios	Pesquisa laboratorial concluída	Sem Recursos	Sem recursos financeiros	01 de agosto de 2020 e finalizado em 31 de julho de 2021.	Em andamento	Não
129	ODONTOLOGIA	Pesquisa PIBIC: RELAÇÃO ENTRE EROSIÃO DENTÁRIA E CÁRIE DENTAL COM SUCOS DE UVA INDUSTRIALIZADOS: SÓLIDOS SOLÚVEIS TOTAIS ("BRX") E PH	Pesquisa	2020	Análise de relação de sucos de uva e problemas dentários	Pesquisa laboratorial concluída	Sem Recursos	Sem recursos financeiros	01 de agosto de 2020 e finalizado em 31 de julho de 2021.	Em andamento	Não

Nº	CORPORETOB	NOME_AÇÃO (1)	TPO_AÇÃO	ANO	OBJETIVOS (2)	RESULTADOS ALCANÇADOS (3)	TPO_RECURSO	RECURSO (4)	PERÍODO DE REALIZAÇÃO	SITUAÇÃO ATUAL (5)	DESTAQUE (6)
130	ODONTOLOGIA	Pesquisa voluntária: O GRAU DE CONHECIMENTO DA POPULAÇÃO DE PARNAIÁ ACERCA DOS TRATAMENTOS OFERTADOS PELA CLÍNICA ESCOLA DE ODONTOLOGIA DA UNIVERSIDADE ESTADUAL DO PIAUÍ	Pesquisa	2020	Avaliar o conhecimento da população de Parnaíba sobre procedimentos da Clínica Escola	Aplicação dos questionários em andamento	Sem Recursos	Sem recursos financeiros	Janeiro 2020 a janeiro 2021	Em andamento	Não
131	ODONTOLOGIA	Pesquisa voluntária: MAUS - TRATOS INFANTIS NA PERSPECTIVA DOS PROFISSIONAIS DE ODONTOLOGIA DA PREFEITURA DE PARNAIÁ - PI	Pesquisa	2020	Avaliar conhecimento sobre maus tratos infantis entre os profissionais de Parnaíba	Pesquisa concluída	Sem Recursos	Sem recursos financeiros	Janeiro 2020 a janeiro 2021	Finalizado	Não
132	ODONTOLOGIA	Pesquisa voluntária: A PERCEPÇÃO DE GRADUANDOS SOBRE OS ESTÁGIOS CURRICULARES PARA A SUA FORMAÇÃO EM SAÚDE	Pesquisa	2020	Avaliar percepção acadêmicas sobre sua formação nos estágios curriculares	Pesquisa concluída	Sem Recursos	Sem recursos financeiros	Janeiro 2020 a janeiro 2021	Finalizado	Não
133	ODONTOLOGIA	Pesquisa voluntária: A PARTICIPAÇÃO FEMENINA NA ÁREA DE CIRURGIA E TRAUMATOLOGIA BUCO-MAXILO-FACIAL	Pesquisa	2020	Avaliar a participação feminina na área de Cirurgia em odontologia	Pesquisa concluída	Sem Recursos	Sem recursos financeiros	Mai 2019 a maio 2020	Finalizado	Não
134	ODONTOLOGIA	Pesquisa voluntária: AVALIAÇÃO DA SAÚDE BUCAL EM PACIENTES PORTADORES DA SÍNDROME DE DOWN	Pesquisa	2020	Avaliar condição de saúde bucal de pacientes com Síndrome de Down	Aplicação questionários concluída	Sem Recursos	Sem recursos financeiros	Julho 2018 a fevereiro 2022	Em andamento	Não

[1] (Ações) – Colocar as atividades de caráter mais administrativo/organizativo e nas áreas de ensino (atividades extra-classe), pesquisa e extensão;

Dica: para quebrar a linha dentro da célula pressione Ctrl+Enter

[2] Dica: para quebrar a linha dentro da célula pressione Ctrl+Enter

[3] (Resultados) – Observar o grupo de pessoas beneficiadas e, se possível, quantificar.

Dica: para quebrar a linha dentro da célula pressione Ctrl+Enter

[4] Informar de onde veio o recurso para realizar a ação. Ex: UESPI, outra Instituição, alunos.

[5] Se a atividade foi executada e/ou ainda está em execução.

[6] Se a atividade foi executada e/ou ainda está em execução.



GOVERNO DO ESTADO DO PIAUÍ
UNIVERSIDADE ESTADUAL DO PIAUÍ – UESPI
PRÓ-REITORIA DE ADMINISTRAÇÃO E FINANÇAS- PROPLAN
DIRETORIA DE PLANEJAMENTO E ORÇAMENTO – DIPLAN
DIVISÃO DE DESENVOLVIMENTO INSTITUCIONAL – DDI



RELATÓRIO DE AÇÕES 2020 CAMPUS PROFESSOR BARROS ARAÚJO – PICOS



GOVERNO DO ESTADO DO PIAUÍ
UNIVERSIDADE ESTADUAL DO PIAUÍ-UESPI
CAMPUS UNIVERSITÁRIO DE PICOS
CURSO DE ADMINISTRAÇÃO DE EMPRESAS



RELATORIO DE AÇÕES REALIZADAS EM 2020.1

Nº	AÇÕES	OBJETIVOS	RESULTADOS ALCANÇADOS	RECURSO FINANCEIRO		PERÍODO DE REALIZAÇÃO	SITUAÇÃO ATUAL
				VALOR	FONTE		
01	PROJETOS DE PESQUISA (03)	<ol style="list-style-type: none">1. Analisar a associação entre consumo e satisfação com a vida entre os nordestinos mais velhos por meio de algoritmos de Machine Learning2. Criar um <i>ranking</i> de classificação de opiniões e sentimentos dos consumidores de séries de TV publicados no site Adoro Cinema3. Determinar a probabilidade de compra de produtos combinados por consumidores de supermercado na região Nordeste do Brasil	<ol style="list-style-type: none">1. Consumo e Satisfação com a Vida: medidas de comparação por meio de algoritmos de <i>machine learning</i>2. Análise e Classificação de emoções de consumidores de séries em plataformas de <i>streaming</i>.3. Predição do comportamento do consumidor usando Algoritmo de random forest	NENHUM	-	11/2020 a 06/2021	ANDAMENTC
02	PIBIC 2020/2021	Modelar por meio de conjuntos de dados do Brasil os parâmetros de aprendizagem de máquina relacionados às variáveis do diabetes.	Predição e Aprendizagem de Máquina para dados da Diabetes no Brasil	NENHUM		08/2020 a 08/2021	ANDAMENTC

03	PIBIC 2020/2021	Classificar os principais mecanismos de transparência e acessibilidades aos dados do COVID-19 no Brasil	Dados Abertos Governamentais e o COVID-19: políticas de implementação, <i>analytics</i> e tomada de decisão no Brasil.	NENHUM		08/2020 a 08/2021	ANDAMENTC
04	Liderança do Grupo de Pesquisa Escada	Produzir estudos científicos, eventos e cursos	Publicações e Co-produção de estudos e cursos	NENHUM		Fluxo contínuo	ANDAMENTC
05	VISITA VIRTUAL A COCAJUPI	MOSTRAR DENTRO DA EMPRESA AS FUNÇÕES DO ADMINISTRADOR: PLANEJAMENTO, ORGANIZAÇÃO, COORDENAÇÃO, CONTROLE E COMANDO, BEM COMO AS ÁREAS DE ATUAÇÃO DA EMPRESA: PRODUÇÃO, FINANCEIRA, RECURSOS HUMANOS E MARKETING(VENDAS). Mostrar como a gestão de pessoas age na avaliação do desempenho das pessoas que integram à organização, quais os processos utilizados na recompensa do trabalho, conhecer os processos de manter as pessoas trabalhando na organização envolvendo assuntos como relação com empregados, sindicatos, higiene, segurança e qualidade de vida. Apresentar meios para monitorar o comportamento das pessoas dentro de um estilo democrático e participativo estabelecidos pelas organizações. Mostrar como a área de ARH pode ser abordada e melhorada rumo à excelência e indicar os caminhos para o futuro. Perceber os fatores essenciais para a qualidade dos resultados da consultoria. Desenvolver habilidade comunicacionais e analíticas essenciais para a consultoria, Estruturar plano de carreira para o futuro	67 Alunos	NENHUM-		25/04/2020	ANDAMENTO

		consultor, NA DISCIPLINA QUE ESTÁ SENDO OFERECIDA: TEORIA GERAL DA ADMINISTRAÇÃO I ;GESTÃO DE PESSOAS II; CONSULTORIA ORGANIZACIONAL VISANDO TAMBEM COMO OBJETIVOS FUTURO AS DISCIPLINAS DE LOGÍSTICA EMPRESARIAL, GESTÃO ESTRATÉGICA .					
	OFICINAS 5S: TEORIA E TÉCNICA	<ul style="list-style-type: none"> • Promover o contato com profissionais da administração de diferentes áreas. • Habilitar as pessoas para a implantação do Programa 5S, preparando-as para a mudança comportamental, visando manter e melhorar o desempenho das suas atividades diárias. • Estabelecer ligações entre o que se aprende em sala de aula e o trabalho cotidiano dos profissionais da administração. • Qualificar os estudantes para possivelmente ministrarem as oficinas nas empresas locais. 	Realizamos o projeto de extensão contemplando duas turmas do curso de Administração, blocos I e III	Nenhum		Janeiro a Dezembro	Concluído



GOVERNO DO ESTADO DO PIAUÍ
UNIVERSIDADE ESTADUAL DO PIAUÍ – UESPI
PRÓ-REITORIA DE ADMINISTRAÇÃO E FINANÇAS – PROPLAN
DIRETORIA DE PLANEJAMENTO E ORÇAMENTO – DIPLAN
DIVISÃO DE DESENVOLVIMENTO INSTITUCIONAL – DDI



1

RELATÓRIO DE AÇÕES REALIZADAS EM TODOS OS ANOS

CAMPUS: Campus Barros Araújo
SETOR: Coordenação do Curso de Ciências Contábeis

AÇÕES		OBJETIVOS	RESULTADOS ALCANÇADOS	RECURSO FINANCEIRO		PERÍODO DE REALIZAÇÃO	SITUAÇÃO ATUAL
TIPO	NOME						
Extensao	Nao houve	Nao houve	Nao houve	Emenda	Nao houve	2020	Nao houve



GOVERNO DO ESTADO DO PIAUÍ
UNIVERSIDADE ESTADUAL DO PIAUÍ – UESPI
PRÓ-REITORIA DE ADMINISTRAÇÃO E FINANÇAS – PROPLAN
DIRETORIA DE PLANEJAMENTO E ORÇAMENTO – DIPLAN
DIVISÃO DE DESENVOLVIMENTO INSTITUCIONAL – DDI



1

RELATÓRIO DE AÇÕES REALIZADAS EM TODOS OS ANOS

CAMPUS: Campus Barros Araújo
SETOR: Direção de Picos-UESPI

AÇÕES		OBJETIVOS	RESULTADOS ALCANÇADOS	RECURSO FINANCEIRO		PERÍODO DE REALIZAÇÃO	SITUAÇÃO ATUAL
TIPO	NOME						
Ensino	Pintura e conservação dos espaços do prédio da Altamira.	Ações que devem estar sempre em pauta, educando e conscientizando da importância do cuidado constante com o patrimônio público.	Pintura e reparos.	Emenda	Doação	2020.1	Realizado
Administrativa (Infraestrutura)	Podagem, corte e preservação das árvores de nosso Campus.	Realizar limpeza e manutenção das plantas, oferecendo-lhes um florescimento adequado e melhorando sua aparência, além do benefício em ter o ar circulando bem entre suas plantas, e a luz solar possa ser bem distribuída.	Objetivos que vem sendo alcançados.	Sem Recurso	UESPI	2020	Realizado
Administrativa (Infraestrutura)	Irrigação dos prédios	Manutenção constante de nossos locais de vegetação, mantendo o ambiente mais agradável.	Objetivos que vem sendo alcançados.	Sem Recurso	UESPI	2020	Realizado.



GOVERNO DO ESTADO DO PIAUÍ
UNIVERSIDADE ESTADUAL DO PIAUÍ – UESPI
PRÓ-REITORIA DE ADMINISTRAÇÃO E FINANÇAS – PROPLAN
DIRETORIA DE PLANEJAMENTO E ORÇAMENTO – DIPLAN
DIVISÃO DE DESENVOLVIMENTO INSTITUCIONAL – DDI



Administrativa (Gestão)	Apoio, compromisso e parcerias diversas.	Convenios, eventos e participacao em atividades institucionais dentro e fora do Campus.	Cursos da IES, outros orgaos, ONGâ€™s e instituicoes.	Convenio:	UESPI	2020.1	Realizado.
-------------------------	--	---	---	-----------	-------	--------	------------



GOVERNO DO ESTADO DO PIAUÍ
UNIVERSIDADE ESTADUAL DO PIAUÍ – UESPI
PRÓ-REITORIA DE ADMINISTRAÇÃO E FINANÇAS – PROPLAN
DIRETORIA DE PLANEJAMENTO E ORÇAMENTO – DIPLAN
DIVISÃO DE DESENVOLVIMENTO INSTITUCIONAL – DDI



1

RELATÓRIO DE AÇÕES REALIZADAS EM TODOS OS ANOS

CAMPUS: Campus Barros Araújo
SETOR: COORDENAÇÃO DE DIREITO UESPI PICOS

AÇÕES		OBJETIVOS	RESULTADOS ALCANÇADOS	RECURSO FINANCEIRO		PERÍODO DE REALIZAÇÃO	SITUAÇÃO ATUAL
TIPO	NOME						
Ensino	PROJETO DE EXTENSÃO "SEU DIREITO NA PRACA"	Proporcionar a socialização do saber jurídico em suas várias dimensões, formando cidadãos comprometidos com a democratização da justiça ao promover a assessoria jurídica as pessoas mediante vídeos informativos e entrevistas on-line.	Este projeto foi uma prática jurídica e educativa que uniu os estudantes de Direito, possibilitando o conhecimento, a prática e a extensão, bem como o acesso democrático a Justiça, criando novos métodos de solucionar a problemática desse acesso. Voltou-se a coletividade, promovendo a participação efetiva da população no exercício da cidadania. O Projeto deu tão certo, a demanda continua acontecendo, que continuou em forma de Programa de Extensão.	Emenda	Sem recursos	02/2020 a 07/2020	Finalizado



GOVERNO DO ESTADO DO PIAUÍ
UNIVERSIDADE ESTADUAL DO PIAUÍ – UESPI
PRÓ-REITORIA DE ADMINISTRAÇÃO E FINANÇAS – PROPLAN
DIRETORIA DE PLANEJAMENTO E ORÇAMENTO – DIPLAN
DIVISÃO DE DESENVOLVIMENTO INSTITUCIONAL – DDI



Ensino	Grupo de Estudos Esperança Garcia: Constitucionalismo, Democracia e Garantias de Direitos Fundamentais de Grupos Vulneráveis	Organizar projetos de extensão direcionados a grupos vulneráveis dentro das temáticas de linhas de pesquisa do Grupo Esperança Garcia (GEPEG/UESPI/CNPq).	Fomento de ações extensionistas sobre e para direitos e garantias fundamentais de grupos sociais vulneráveis no Brasil, em especial no Piauí.	Emenda	Sem recurso	Indeterminado, permanente e contínuo.	Em andamento
--------	--	---	---	--------	-------------	---------------------------------------	--------------



GOVERNO DO ESTADO DO PIAUÍ
UNIVERSIDADE ESTADUAL DO PIAUÍ – UESPI
PRÓ-REITORIA DE ADMINISTRAÇÃO E FINANÇAS – PROPLAN
DIRETORIA DE PLANEJAMENTO E ORÇAMENTO – DIPLAN
DIVISÃO DE DESENVOLVIMENTO INSTITUCIONAL – DDI



3

Pesquisa	PRODUÇÃO CIENTÍFICA - Prof Hilziane Layza de Brito Pereira Lima	Publicação Científica	LIMA, Hilziane Layza de Brito Pereira. PEREZ, Olívia Cristina. POLÍTICAS PÚBLICAS PARA MULHERES NAS LEGISLAÇÕES DO BRASIL: DOS GOVERNOS PETISTAS AOS DIAS ATUAIS. Artigo aceito para publicação no livro POLÍTICAS PÚBLICAS EM TEMPOS DE REGRESSÃO DE DIREITOS, do Programa de Pós-Graduação em Políticas Públicas da UFPI. LIMA, Hilziane Layza de Brito Pereira. PEREZ, Olívia Cristina. FEMINISMO ESTATAL: A INSTITUCIONALIZAÇÃO DE DEMANDAS FEMINISTAS NAS POLÍTICAS PÚBLICAS PARA MULHERES EM TERESINA/PI. 2020.	Sem Recurso	Sem Recurso	2020	Concluído
----------	---	-----------------------	--	-------------	-------------	------	-----------



GOVERNO DO ESTADO DO PIAUÍ
UNIVERSIDADE ESTADUAL DO PIAUÍ – UESPI
PRÓ-REITORIA DE ADMINISTRAÇÃO E FINANÇAS – PROPLAN
DIRETORIA DE PLANEJAMENTO E ORÇAMENTO – DIPLAN
DIVISÃO DE DESENVOLVIMENTO INSTITUCIONAL – DDI



4

Ensino	ATIVIDADES DE REGENCIA DE CLASSE - PROF. HAMURABI SIQUEIRA GOMES	ENSINO	DIREITO CONSTITUCIONAL III; ESTAGIO OBRIGATORIO SUPERVISIONADO II à€" AREA PENAL; ESTAGIO OBRIGATORIO SUPERVISIONADO III à€" AREA TRABALHISTA; ESTAGIO OBRIGATORIO SUPERVISIONADO IV à€" AREA OPCIONAL; ATIVIDADE COMPLEMENTAR II, IV, VI, VIII, IX, X; DIREITO CONSTITUCIONAL I (PEC); MONOGRAFIA I (PEC).	Sem Recurso	Sem Recurso	PERIODO 2020.1 (SEMESTRE 1)	Finalizado
Ensino	Palestrante (Projeto Direito na Rede); Prof Elvis Marques Gomes Filho	Ensino	Teoria do crime, politicas de seguranca publica e encarceramento feminino; Direitos Humanos, educacao de indigenas e identidade emancipatoria; Direitos Humanos e outremizacao do sujeito negro periferico.	Sem Recurso	Sem Recurso	2020	Finalizado



GOVERNO DO ESTADO DO PIAUÍ
UNIVERSIDADE ESTADUAL DO PIAUÍ – UESPI
PRÓ-REITORIA DE ADMINISTRAÇÃO E FINANÇAS – PROPLAN
DIRETORIA DE PLANEJAMENTO E ORÇAMENTO – DIPLAN
DIVISÃO DE DESENVOLVIMENTO INSTITUCIONAL – DDI



5

Ensino	ATIVIDADES DE REGENCIA DE CLASSE - PROF HILZIANE LAYZA DE BRITO PEREIRA LIMA	ENSINO	CIENCIAS CONTABEIS: INSTITUIC0ES DE DIREITO PUBL. E PRIVADO ADMINISTRACA0: N0C0ES DE DIREITO PUB. E PRIV. PARA ADM.	Sem Recurso	Sem Recurso	2020.3 (PEC)	Concluido
Ensino	Trabalhos apresentados - Prof Emmanuel Rocha Reis	Ensino	REIS, Emmanuel Rocha. ASPECT0S SOCIOJURIDIC0S E ECON0MIC0S DA ENERGIA REN0VAVEL NO AMBIENTE POS COVID-191. 1º Congresso Jurídico Internacional (CONJURI). Instituicao IESVAP. 2020. Conferencista. REIS, Emmanuel Rocha. Direitos Fundamentais no ambiente COVID-19. I Ciclo de Webinars Transdisciplinar do IESVAP. Instituicao IESVAP. 2020. Palestrante.	Sem Recurso	Sem Recurso	2020	Concluido



GOVERNO DO ESTADO DO PIAUÍ
UNIVERSIDADE ESTADUAL DO PIAUÍ – UESPI
PRÓ-REITORIA DE ADMINISTRAÇÃO E FINANÇAS – PROPLAN
DIRETORIA DE PLANEJAMENTO E ORÇAMENTO – DIPLAN
DIVISÃO DE DESENVOLVIMENTO INSTITUCIONAL – DDI



Ensino	ATIVIDADES DE REGENCIA DE CLASSE - PROF. INGRID MEDEIROS LUSTOSA DINIZ RIBEIRO	Ensino	Direito Penal IV â€” 60h Direito Tributario â€” 60h Direito da Seguridade Social â€” 60h	Sem Recurso	Sem Recurso	2020 - PEC (2020.3)	Concluido
Ensino	Palestra no Projeto Extensao DIREITO NA REDE	Palestras realizadas pelo Prof. Hamurabi Siqueira Gomes: Propriedade Intelectual e Direitos Autorais; Vinculo Empregaticio; Direito Coletivo do Trabalho; Direito Civil Constitucional; Empreendedorismo na Advocacia.	Difusao de conhecimento entre os academicos.	Sem Recurso	Sem recurso	20/07/2020 a 25/09/2020	Finalizado
Ensino	Atuacao em eventos - Prof. Hílziane Layza de Brito Pereira Lima	0 evento promovido pelo Programa de Pos-Graduacao em Políticas Públicas da Universidade Federal do Piauí.	Mesa de Debate â€”E tempo de ninguem se soltar de ninguem: genero, racas e sexualidadesâ€”.	Sem Recurso	Sem Recurso	29 de maio de 2020	Concluido
Ensino	ATIVIDADES DE REGENCIA DE CLASSE - PROF EMMANUEL ROCHA REIS	ENSINO	PEC 2020.3 - ECONOMIA POLITICA (641720); ECONOMIA POLITICA (641780).	Sem Recurso	Sem recurso	2020	Finalizado



GOVERNO DO ESTADO DO PIAUÍ
UNIVERSIDADE ESTADUAL DO PIAUÍ – UESPI
PRÓ-REITORIA DE ADMINISTRAÇÃO E FINANÇAS – PROPLAN
DIRETORIA DE PLANEJAMENTO E ORÇAMENTO – DIPLAN
DIVISÃO DE DESENVOLVIMENTO INSTITUCIONAL – DDI



7

Extensao	"Educacao Escolar Indigena: ensino de ciencias numa abordagem freireana"	Atividade parte do Projeto de Extensao "Direitos Fundamentais, educacao de indigenas e identidade emancipatoria: impactos sociojuridico de acoes afirmativas no ensino superior do Piaui"	Os objetivos previstos no projeto de extensao foram alcancados atraves de exposicoes sincronas pela plataforma Google Meet, dialogadas com professoras e professores com expertise na tematica.	Sem Recurso	Sem Recurso	31 de outubro de 2020	Finalizado
Extensao	PROJETO DE EXTENSAO "DIREITO NA REDE"	Levar aos discentes da UESPI e a comunidade em geral conteudo juridico relevante e atualizado em tempos de pandemia da COVID-19.	Com a ajuda de variadas plataformas digitais os discentes e a comunidade tiveram acesso a aulas ao vivo on-line e/ou aulas gravadas, com conteudos constantes nas ementas das disciplinas que integram a matriz curricular do Curso. Assim, conseguimos manter o debate e a atualizacao juridica entre docentes, discentes e comunidade em geral em tempos de isolamento social causado pela pandemia do COVID-19.	Sem Recurso	0 Projeto DIREITO NA REDE nao teve despesas e/ou receitas.	20/07/2020 a 25/09/2020	Finalizado



GOVERNO DO ESTADO DO PIAUÍ
UNIVERSIDADE ESTADUAL DO PIAUÍ – UESPI
PRÓ-REITORIA DE ADMINISTRAÇÃO E FINANÇAS – PROPLAN
DIRETORIA DE PLANEJAMENTO E ORÇAMENTO – DIPLAN
DIVISÃO DE DESENVOLVIMENTO INSTITUCIONAL – DDI



Extensao	PROJETO DE EXTENSAO: I WEBINARIO DE GENERO, INTERSECCION ALIDADE E DIREITOS HUMANOS.	Difundir e fortalecer as discussoes cientificas e as lutas sociais acerca da Igualdade de Genero, da Interseccionalidade e dos Direitos Humanos na Universidade Estadual do Piaui e em seu entorno social, juntamente com parceiros externos (professores, ativistas, associacoes da sociedade civil).	Em andamento	Sem Recurso	Sem Recurso	2020	Em andamento
Extensao	A OUTREMIZACAO DO SUJEITO NEGRO PERIFERICO: CONSCIENCIA SOCIO POLITICA E RECONHECIMENTO DE GARANTIAS FUNDAMENTAIS NA CONSTRUCAO DO REVIDE PI	Os objetivos previstos no projeto de extensao foram alcançados através de exposicoes sincronas pela plataforma Google Meet, dialogadas com professoras e professores com expertise na tematica.	Em andamento, com relatorio parcial apresentado	Sem Recurso	Sem Recurso	Em andamento	Em andamento, com relatorio parcial apresentado



GOVERNO DO ESTADO DO PIAUÍ
UNIVERSIDADE ESTADUAL DO PIAUÍ – UESPI
PRÓ-REITORIA DE ADMINISTRAÇÃO E FINANÇAS – PROPLAN
DIRETORIA DE PLANEJAMENTO E ORÇAMENTO – DIPLAN
DIVISÃO DE DESENVOLVIMENTO INSTITUCIONAL – DDI



9

Extensao	As Mulheres Negras e a Promocao da Igualdade Racial	Atividade parte do Projeto de Extensao de Outremizacao do Sujeito Negro Periferico: Consciencia Sociopolitica e Reconhecimento de Garantias de Direitos Fundamentais na Construcão do Revide no Piauí	Os objetivos previstos no projeto de extensao foram alcancados atraves de exposicoes sincronas pela plataforma Google Meet, dialogadas com professoras e professores com expertise na tematica.	Sem Recurso	Sem recurso	26 de setembro de 2020	Finalizado
Extensao	PLANTANDO O DIREITO	Promover a democratizacao do estudo do Direito abrangendo os primeiros anos da vida escolar (Ensino Fundamental 1ª ao 9ª Ano), atraves da reflexao de temas juridicos relevantes e atuais.	Em andamento	Sem Recurso	Sem Recurso	Em andamento	Em andamento



GOVERNO DO ESTADO DO PIAUÍ
UNIVERSIDADE ESTADUAL DO PIAUÍ – UESPI
PRÓ-REITORIA DE ADMINISTRAÇÃO E FINANÇAS – PROPLAN
DIRETORIA DE PLANEJAMENTO E ORÇAMENTO – DIPLAN
DIVISÃO DE DESENVOLVIMENTO INSTITUCIONAL – DDI



10

Extensao	ATIVIDADE DE EXTENSAO -	Extensao	TÓPICOS ESPECIAIS EM ADMINISTRACAO PUBLICA:DESAFIOS E TENDENCIAS NO CENARIO ATUAL. Curso de Extensao na Universidade Federal do Piaui - UFPI. 2020. Carga Horaria: 5horas.	Sem Recurso	Sem Recurso	2020	Concluido
	Prof Emmanuel Rocha Reis		DIREITO DE ENERGIA E REGULACAO NO ESTADO DO PIAUI. Projeto de Extensao Direito na Rede. Curso de Extensao. 20 de julho a 25 de setembro de 2020. Universidade Estadual do Piaui - UESPI. Carga Horaria: acima de 41h. - GRUPO DE ESTUDO - DIREITO DE ENERGIA E DIREITOS FUNDAMENTAIS NO CENARIO REGULATORIO DA ENERGIA RENOVAVEL DO ESTADO DO PIAUI - PREX				



GOVERNO DO ESTADO DO PIAUÍ
UNIVERSIDADE ESTADUAL DO PIAUÍ – UESPI
PRÓ-REITORIA DE ADMINISTRAÇÃO E FINANÇAS – PROPLAN
DIRETORIA DE PLANEJAMENTO E ORÇAMENTO – DIPLAN
DIVISÃO DE DESENVOLVIMENTO INSTITUCIONAL – DDI



Extensao	Uma Analise Filosofica da Violencia no Encarceramento da Populacao Transexual no Brasil	Atividade parte do Projeto de Extensao A Maquina de Moer Carnes: A (Des) Construcao de Politicas Criminais Direcionadas aos Grupos Vulneraveis Encarcerados em Picos/PI	Os objetivos previstos no projeto de extensao foram alcancados atraves de exposicoes sincronas pela plataforma Google Meet, dialogadas com professoras e professores com expertise na tematica.	Sem Recurso	Sem Recurso	15 de outubro de 2020	Finalizado
Extensao	Genero e vulnerabilidade: um olhar a partir dos processos de normalizacoes	Atividade parte do Projeto de Extensao A Maquina de Moer Carnes: A (Des) Construcao de Politicas Criminais Direcionadas aos Grupos Vulneraveis Encarcerados em Picos/PI	Os objetivos previstos no projeto de extensao foram alcancados atraves de exposicoes sincronas pela plataforma Google Meet, dialogadas com professoras e professores com expertise na tematica.	Sem Recurso	Sem Recurso	12 de novembro de 2020	Finalizado
Extensao	Programa de Extensao SEU DIREITO NA PRACA	Proporcionar a socializacao do saber juridico em suas varias dimensoes, formando cidadaos comprometidos com a democratizacao da justica ao promover a assessoria juridica as comunidades.	Em andamento	Sem Recurso	Sem recursos	03/2020 ate os dias atuais	Em andamento



GOVERNO DO ESTADO DO PIAUÍ
UNIVERSIDADE ESTADUAL DO PIAUÍ – UESPI
PRÓ-REITORIA DE ADMINISTRAÇÃO E FINANÇAS – PROPLAN
DIRETORIA DE PLANEJAMENTO E ORÇAMENTO – DIPLAN
DIVISÃO DE DESENVOLVIMENTO INSTITUCIONAL – DDI



12

Pesquisa	ARTIGO PUBLICADO - PROF. ELVIS MARQUES GOMES FILHO	Publicacao Cientifica	BORGES, W. B. ; ARAGA0, J. A. ; SOUSA, E. A. ; MAIA, J. B. D. ; HOLANDA, J. S. ; MOURA, V. R. L. ; BATISTA, P. M. S. ; MAIA, V. L. L. B. ; OLIVEIRA, M. M. L. D. ; FIGUEIREDO, L. S. ; MARQUES FILHO, E. G. ; MORAIS, R. F. ; MAIA, L. F. ; BORGES, F. B. . INTEGRATIVE AND COMPLEMENTARY PRACTICES: EXPERIENCES AND REFLECTIONS IN QUILOMBOLA COMMUNITIES. INTERNATIONAL JOURNAL OF DEVELOPMENT RESEARCH, v. 10, p. 37989-37996, 2020.	Sem Recurso	Sem Recurso	2020	Finalizado
----------	--	-----------------------	--	----------------	-------------	------	------------



GOVERNO DO ESTADO DO PIAUÍ
UNIVERSIDADE ESTADUAL DO PIAUÍ – UESPI
PRÓ-REITORIA DE ADMINISTRAÇÃO E FINANÇAS – PROPLAN
DIRETORIA DE PLANEJAMENTO E ORÇAMENTO – DIPLAN
DIVISÃO DE DESENVOLVIMENTO INSTITUCIONAL – DDI



Pesquisa	Publicacao Cientifica - Prof Emmanuel Rocha Reis	Publicacao Cientifica	REIS, Emmanuel Rocha; COSTA, Sebastiao Patricio Mendes da. Direito de Energia e responsabilidade Civil Ambiental: analise das repercussoes sociojuridicas na implantacao da energia eolica no litoral piauiense. Revista Arquivo Juridico. Vol. 7 â€ n. 01. Teresina â€ PI: 2020, p. 60-90. ISSN 2317-918X. REIS, Emmanuel Rocha; COSTA, Sebastiao Patricio Mendes da. A necessaria diversificacao da matriz energetica no Piaui: uma reflexao sociojuridica e economica a luz da regulacao alema da energia renovavel. Revista Videre, [S.I.], v. 11, n. 22, p. 126-142, dez. 2019. ISSN 2177-7837.	Sem Recurso	Sem Recurso	2020	Concluido
----------	--	-----------------------	---	-------------	-------------	------	-----------



GOVERNO DO ESTADO DO PIAUÍ
UNIVERSIDADE ESTADUAL DO PIAUÍ – UESPI
PRÓ-REITORIA DE ADMINISTRAÇÃO E FINANÇAS – PROPLAN
DIRETORIA DE PLANEJAMENTO E ORÇAMENTO – DIPLAN
DIVISÃO DE DESENVOLVIMENTO INSTITUCIONAL – DDI



Pesquisa	PR0DUCA0 CIENTIFICA - Prof Hiltziane Layza de Brito Pereira Lima	Publicacao Cientifica	FILHO, Elvis Gomes Marques. Figueiredo, Luciano Silva. Holanda, Jeisy dos Santos. Martins, Jose Geovanio Buenos Aires. MOURA, Virna Rodrigues Leal. SOUSA, Evandro Alberto de. ARAGAO, Janaina Alvarenga. BATISTA, Patricia Maria Santos. MAIA, Veronica Lourdes Lima Batista. DINIZ, Ingrid Medeiros Lustosa. LIMA, Hiltziane Layza de Brito Pereira. DIREITO A SAUDE DE PESSOAS TRANS E TRAVESTIS: UMA ANALOGIA DAS POLITICAS PUBLICAS DO BRASIL E ARGENTINA. Research, Society and Development, v. 9, n. 9, eXX, 2020. ISSN 2525-3409.	Sem Recurso	Sem Recurso	2020	Concluido
----------	--	-----------------------	---	----------------	-------------	------	-----------



GOVERNO DO ESTADO DO PIAUÍ
UNIVERSIDADE ESTADUAL DO PIAUÍ – UESPI
PRÓ-REITORIA DE ADMINISTRAÇÃO E FINANÇAS – PROPLAN
DIRETORIA DE PLANEJAMENTO E ORÇAMENTO – DIPLAN
DIVISÃO DE DESENVOLVIMENTO INSTITUCIONAL – DDI



Pesquisa	PROJETO DE PESQUISA - PROF ELVIS GOMES MARQUES FILHO	Pesquisa	A (IN)VISIBILIDADE DE CORPÓS TRANS ENCARCERADOS: direitos e garantias fundamentais de travestis e transexuais no sistema penitenciário de Picos/PI; EMPREENDEDORISMO NA CONTABILIDADE: a visão do contador sob a ótica do empreendedorismo nos escritórios de contabilidade da cidade de Picos - PI.	Sem Recurso	Sem Recurso	Em andamento	Em andamento
Pesquisa	A Propriedade Intelectual no âmbito da UESPI.	Trata-se de projeto de pesquisa em fase de tramitação administrativa. Objetiva mapear o potencial de produção de Propriedade Intelectual nos cursos da UESPI; difundir conhecimentos e informações sobre a importância da Propriedade Intelectual no âmbito institucional.	Em andamento	Sem Recurso	Sem recurso	Em andamento	Em andamento



GOVERNO DO ESTADO DO PIAUÍ
UNIVERSIDADE ESTADUAL DO PIAUÍ – UESPI
PRÓ-REITORIA DE ADMINISTRAÇÃO E FINANÇAS – PROPLAN
DIRETORIA DE PLANEJAMENTO E ORÇAMENTO – DIPLAN
DIVISÃO DE DESENVOLVIMENTO INSTITUCIONAL – DDI



Pesquisa	ARTIGOS CIENTIFICOS PUBLICADOS - PROF ELVIS MARQUES GOMES GILHO	PUBLICACAO CIENTIFICA	Direito a saude de pessoas trans e travestis: uma analogia das politicas publicas do Brasil e Argentina. Revista: Research, Society and Development. Qualis: B4; Integrative and complementary practices: experiences and reflections in quilombola communities. Revista: International Journal of Development Research. Qualis: A2.	Sem Recurso	Sem Recurso	2020	Finalizado
----------	---	-----------------------	---	-------------	-------------	------	------------



GOVERNO DO ESTADO DO PIAUÍ
UNIVERSIDADE ESTADUAL DO PIAUÍ – UESPI
PRÓ-REITORIA DE ADMINISTRAÇÃO E FINANÇAS – PROPLAN
DIRETORIA DE PLANEJAMENTO E ORÇAMENTO – DIPLAN
DIVISÃO DE DESENVOLVIMENTO INSTITUCIONAL – DDI



Pesquisa	Orientações e supervisões de TCC: Prof Hilziane Layza de Brito Pereira Lima	Orientações e supervisões de TCC	FONTES, Raudina Silva Feltosa. DIREITO A FELICIDADE E A ALEGACÃO DE ABANDONO AFETIVO - A responsabilidade civil no Direito de Família. (Direito); SANTOS, Eva Jussara Lima Vieira dos. O PROTAGONISMO FEMININO NA CONSOLIDACÃO DE POLÍTICAS PÚBLICAS E MEDIDAS PROTETIVAS NA CONTEMPORANEIDADE. (Direito); SANTOS, Isa Feliciano de Sousa. ADOÇÃO A BRASILEIRA X ADOÇÃO LEGAL: A APLICAÇÃO DO PRINCÍPIO DO MELHOR INTERESSE DA CRIANÇA E DO ADOLESCENTE. (Direito); LEAL, Edna Silva. A ALIENAÇÃO PARENTAL E A EFETIVIDADE DAS SANÇÕES EXISTENTES
----------	---	----------------------------------	---



GOVERNO DO ESTADO DO PIAUÍ
UNIVERSIDADE ESTADUAL DO PIAUÍ – UESPI
PRÓ-REITORIA DE ADMINISTRAÇÃO E FINANÇAS – PROPLAN
DIRETORIA DE PLANEJAMENTO E ORÇAMENTO – DIPLAN
DIVISÃO DE DESENVOLVIMENTO INSTITUCIONAL – DDI



Nº JURIDICO (Direito).	ORDENAMENTO BRASILEIRO.	Sem Recurso	Sem Recurso	2020	Concluída



GOVERNO DO ESTADO DO PIAUÍ
UNIVERSIDADE ESTADUAL DO PIAUÍ – UESPI
PRÓ-REITORIA DE ADMINISTRAÇÃO E FINANÇAS – PROPLAN
DIRETORIA DE PLANEJAMENTO E ORÇAMENTO – DIPLAN
DIVISÃO DE DESENVOLVIMENTO INSTITUCIONAL – DDI



Pesquisa	Orientações e supervisões de TCC - Prof. INGRID MEDEIROS LUSTOSA DINIZ RIBEIRO	Pesquisa	NASCIMENTO.ELANY CRISTINA DA SILVA. PLANEJAMENTO TRIBUTARIO: estudo de caso em uma microempresa na cidade de Inhumas-Pi. LIMA. LETICIA DE SOUSA. TRANSPARENCIA NA ADMINISTRACAO PUBLICA: uma analise da sua concretizacao no municipio de Valença do Piauí. RODRIGUES.RODRIGO SOUSA. O EXCESSO DE LEIS DENTRO DO DIREITO DO TRABALHO E A INFLUENCIA NO INDICE DE DESEMPREGO NO PAIS.	Sem Recurso	Sem Recurso	2020	Concluido
----------	--	----------	--	-------------	-------------	------	-----------



GOVERNO DO ESTADO DO PIAUÍ
UNIVERSIDADE ESTADUAL DO PIAUÍ – UESPI
PRÓ-REITORIA DE ADMINISTRAÇÃO E FINANÇAS – PROPLAN
DIRETORIA DE PLANEJAMENTO E ORÇAMENTO – DIPLAN
DIVISÃO DE DESENVOLVIMENTO INSTITUCIONAL – DDI



20

Pesquisa	Orientações e supervisões de TCC - PROF. ELVIS MARQUES GOMES FILHO	Orientações e supervisões de TCC	Romeria Moura Silva. A Contabilidade no Planejamento das Finanças Pessoais: Um estudo de caso com os acadêmicos do curso de Ciências Contábeis da UESPI de Picos entre os anos de 2016 e 2019. Início: 2020. Mariana Luz de Carvalho. EMPREENDEDORISMO NA CONTABILIDADE: a visão do contador sob a ótica do empreendedorismo nos escritórios de contabilidade da cidade de Picos - Piauí. Início: 2020.	Sem Recurso	Sem Recurso	2020	Finalizado
----------	--	----------------------------------	--	-------------	-------------	------	------------



GOVERNO DO ESTADO DO PIAUÍ
UNIVERSIDADE ESTADUAL DO PIAUÍ – UESPI
PRÓ-REITORIA DE ADMINISTRAÇÃO E FINANÇAS – PROPLAN
DIRETORIA DE PLANEJAMENTO E ORÇAMENTO – DIPLAN
DIVISÃO DE DESENVOLVIMENTO INSTITUCIONAL – DDI



Pesquisa	ORIENTAÇÃO DE PROJETO DE PESQUISA - Prof Hamurabi Siqueira Gomes	ORIENTAÇÃO DE PROJETO DE PESQUISA	Prof. Hamurabi Siqueira Gomes: JACO, Joao Victor Santiago Alencar. Reforma Trabalhista: Avanco ou Retrocesso? (Bacharelado em Direito) à Universidade Estadual do Piaui. LIMA NETO, Lauro Brandao. As cotas de genero da politica. (Bacharelado em Direito) - Universidade Estadual do Piaui. PEREIRA FILHO, Mario Kempes Lacerda. A criminalizacao da homotransfobia a luz da jurisprudencia do STF. (Bacharelado em Direito) - Universidade Estadual do Piaui.	Sem Recurso	Sem recurso	2020	Finalizado
----------	--	-----------------------------------	---	-------------	-------------	------	------------



GOVERNO DO ESTADO DO PIAUÍ
UNIVERSIDADE ESTADUAL DO PIAUÍ – UESPI
PRÓ-REITORIA DE ADMINISTRAÇÃO E FINANÇAS – PROPLAN
DIRETORIA DE PLANEJAMENTO E ORÇAMENTO – DIPLAN
DIVISÃO DE DESENVOLVIMENTO INSTITUCIONAL – DDI



Pesquisa	ARTIGO PUBLICADO - PROF. ELVIS MARQUES GOMES FILHO	Publicacao Cientifica	FILHO, Elvis Gomes Marques. Figueiredo, Luciano Silva. Holanda, Jeisy dos Santos. Martins, Jose Geovanio Buenos Aires. MOURA, Vima Rodrigues Leal. SOUSA, Evandro Alberto de. ARAGAO, Janaina Alvarenga. BATISTA, Patricia Maria Santos. MAIA, Veronica Lourdes Lima Batista, DINIZ, Ingrid Medeiros Lustosa. LIMA, Hilziane Layza de Brito Pereira. Direito a saude de pessoas trans e travestis: uma analogia das politicas publicas do Brasil e Argentina. Research, Society and Development, v. 9, n. 9, eXX, 2020. ISSN 2525-3409.	Sem Recurso	Sem Recurso	2020	Finalizado
----------	--	-----------------------	---	----------------	-------------	------	------------



GOVERNO DO ESTADO DO PIAUÍ
UNIVERSIDADE ESTADUAL DO PIAUÍ – UESPI
PRÓ-REITORIA DE ADMINISTRAÇÃO E FINANÇAS – PROPLAN
DIRETORIA DE PLANEJAMENTO E ORÇAMENTO – DIPLAN
DIVISÃO DE DESENVOLVIMENTO INSTITUCIONAL – DDI



Pesquisa	PRODUÇÃO CIENTÍFICA - Prof. Hilziane Layza de Brito Pereira Lima	Pesquisa	A PERSPECTIVA DE GÊNERO E RAÇA NAS POLÍTICAS PÚBLICAS NO CENÁRIO NEOLIBERAL: UMA ANÁLISE DA AGENDA GOVERNAMENTAL PIAUIENSE. DOI 10.22533/at.ed.7682002049; Direito a saúde de pessoas trans e travestis: uma analogia das políticas públicas do Brasil e Argentina. Research, Society and Development, v. 9, n. 9, eXX, 2020. ISSN 2525-3409; A (IN) visibilidade da luta das prostitutas pelo reconhecimento do direito fundamental ao trabalho. Braz. J. of Develop., Curitiba, v. 6, n. 7, p. 43613-43628 jul. 2020. ISSN 2525-8761.	Sem Recurso	Sem Recurso	2020	Concluído
----------	--	----------	---	-------------	-------------	------	-----------



GOVERNO DO ESTADO DO PIAUÍ
UNIVERSIDADE ESTADUAL DO PIAUÍ – UESPI
PRÓ-REITORIA DE ADMINISTRAÇÃO E FINANÇAS – PROPLAN
DIRETORIA DE PLANEJAMENTO E ORÇAMENTO – DIPLAN
DIVISÃO DE DESENVOLVIMENTO INSTITUCIONAL – DDI



Pesquisa	PRODUCAO CIENTIFICA - Prof Ingrid Medeiros Lustosa Diniz	Pesquisa	FILHO, Elvis Gomes Marques. Figueiredo, Luciano Silva. Holanda, Jeisy dos Santos. Martins, Jose Geovanio Buenos Aires. MOURA, Vima Rodrigues Leal. SOUSA, Evandro Alberto de. ARAGA0, Janaina Alvarenga. BATISTA, Patricia Maria Santos. MAIA, Veronica Lourdes Lima Batista. DINIZ, Ingrid Medeiros Lustosa. LIMA, Hílziane Layza de Brito Pereira. Direito a saude de pessoas trans e travestis: uma analogia das politicas publicas do Brasil e Argentina. Research, Society and Development, v. 9, n. 9, eXX, 2020. ISSN 2525-3409.	Sem Recurso	Sem Recurso	2020	Concluido
----------	--	----------	---	-------------	-------------	------	-----------



GOVERNO DO ESTADO DO PIAUÍ
UNIVERSIDADE ESTADUAL DO PIAUÍ – UESPI
PRÓ-REITORIA DE ADMINISTRAÇÃO E FINANÇAS – PROPLAN
DIRETORIA DE PLANEJAMENTO E ORÇAMENTO – DIPLAN
DIVISÃO DE DESENVOLVIMENTO INSTITUCIONAL – DDI



Pesquisa	Orientações e supervisões de TCC - PROF. ELVIS MARQUES GOMES FILHO	Orientações e supervisões de TCC	Helio Adao Vieira de Sousa. EFETIVIDADE DO PODER JUDICIÁRIO PIAUIENSE NA PROTEÇÃO SOCIOJURÍDICA DAS MULHERES NEGRAS CONTRA A VIOLENCIA DOMESTICA: um estudo de caso em ações penais entre 2014 e 2019. Início: 2020 Sabrina Pereira de Araujo. ESTAGIO SUPERVISIONADO E SUA CONTRIBUIÇÃO PARA A FORMAÇÃO DO CONTADOR: um estudo de caso na Universidade Estadual do Piauí em Picos/PI. Início: 2020. Paloma Araujo Moura. A INSERÇÃO DA MULHER CONTADORA NEGRA NO MERCADO DE TRABALHO: Um estudo de caso no município de Picos-PI. Início: 2020	Sem Recurso	Sem Recurso	2020	Finalizado
----------	--	----------------------------------	---	-------------	-------------	------	------------



GOVERNO DO ESTADO DO PIAUÍ
UNIVERSIDADE ESTADUAL DO PIAUÍ – UESPI
PRÓ-REITORIA DE ADMINISTRAÇÃO E FINANÇAS – PROPLAN
DIRETORIA DE PLANEJAMENTO E ORÇAMENTO – DIPLAN
DIVISÃO DE DESENVOLVIMENTO INSTITUCIONAL – DDI



Pesquisa	ORIENTAÇÃO DE TCC - Prof Hamurabi Siqueira Gomes	ORIENTAÇÃO DE TCC	BARBOSA, Jayane Francisca Estevo. A Contribuição para o Custeio do Serviço de Iluminação Pública a Luz da Constituição Federal de 1988. Trabalho de Conclusão de Curso (Bacharelado em Direito) - Universidade Estadual do Piauí. Orientador: Hamurabi Siqueira Gomes. GONZAGA JUNIOR, Sinval Hipólito. Princípio da Reserva do Impossível. Trabalho de Conclusão de Curso (Bacharelado em Direito) - Universidade Estadual do Piauí. Orientador: Hamurabi Siqueira Gomes.	Sem Recurso	Sem Recurso	2020	Finalizado
Administrativa (Pessoal)	Membro do Comitê de Crise da UESPI Picos a partir de 2020 até os dias atuais.	Atuação contra COVID-19	Professora membro: Ingrid Medeiros Lustosa Diniz	Sem Recurso	Sem Recurso	2020 até os dias atuais.	2020 até os dias atuais.



GOVERNO DO ESTADO DO PIAUÍ
UNIVERSIDADE ESTADUAL DO PIAUÍ – UESPI
PRÓ-REITORIA DE ADMINISTRAÇÃO E FINANÇAS – PROPLAN
DIRETORIA DE PLANEJAMENTO E ORÇAMENTO – DIPLAN
DIVISÃO DE DESENVOLVIMENTO INSTITUCIONAL – DDI



Administrativa(Gestao)	Coordenadora de Curso de Bacharelado em Direito - Campus Professor Barros Araujo - Professora Hilziane Layza de Brito Pereira Lima	Coordenacao de Curso	Coordenacao de Curso - Sem Recurso (Portaria n.º 0240, de 14 de outubro de 2020)	Sem Recurso	Sem Recurso	2020	Em andamento
------------------------	--	----------------------	--	-------------	-------------	------	--------------

Hilziane Layza de Brito Pereira Lima
HILZIANE LAYZA DE BRITO PEREIRA LIMA
Assinado de forma digital por HILZIANE LAYZA DE BRITO PEREIRA LIMA
Dados: 2021.04.19 19:31:44 -03'00'



GOVERNO DO ESTADO DO PIAUÍ
UNIVERSIDADE ESTADUAL DO PIAUÍ – UESPI
PRÓ-REITORIA DE ADMINISTRAÇÃO E FINANÇAS – PROPLAN
DIRETORIA DE PLANEJAMENTO E ORÇAMENTO – DIPLAN
DIVISÃO DE DESENVOLVIMENTO INSTITUCIONAL – DDI



1

RELATÓRIO DE AÇÕES REALIZADAS EM TODOS OS ANOS

CAMPUS: Campus Barros Araújo

SETOR: Curso de Jornalismo/ Comunicação Social Picos

AÇÕES		OBJETIVOS	RESULTADOS ALCANÇADOS	RECURSO FINANCEIRO		PERÍODO DE REALIZAÇÃO	SITUAÇÃO ATUAL
TIPO	NOME			Sem Recurso	Não financiado		
Extensao	OFICINA FERRAMENTAS PARA POTENCIALIZAR A COMUNICAÇÃO INTERNA DO PROJETO DE EXTENSÃO ASSESSORIA DE IMPRENSA E COMUNICAÇÃO INTEGRADA EM ORGANIZ.	• Entender a importância da comunicação interna • Ser capaz de escolher as ferramentas de comunicação interna adequadas aos objetivos • Conhecer as vantagens e desvantagens de cada uma,	Envolvimento da comunidade nas oficinas	Sem Recurso	Não financiado	0 evento ocorreu no dia 28/07/2020, por meio da plataforma Meet do Google	Finalizado



GOVERNO DO ESTADO DO PIAUÍ
UNIVERSIDADE ESTADUAL DO PIAUÍ – UESPI
PRÓ-REITORIA DE ADMINISTRAÇÃO E FINANÇAS – PROPLAN
DIRETORIA DE PLANEJAMENTO E ORÇAMENTO – DIPLAN
DIVISÃO DE DESENVOLVIMENTO INSTITUCIONAL – DDI



Extensao	Projeto de Extensao Dialogos Comunicacionais	Promover dialogos entre a academia e a comunidade no que se refere a questoes comunicacionais Viabilizar discussoes que complementem o conhecimento adquirido nas disciplinas; Horizontalizar relacoes de poder, por meio da aproximacao dos discentes e profissionais	Protagonismos dos academicos, trocas de conhecimento e experiencia com participantes nao so do Piauí, mas tambem de outros estados	Sem Recurso	Sem financiamento	Outubro de 2020 ate o atual momento	Em andamento
----------	--	--	--	-------------	-------------------	-------------------------------------	--------------



GOVERNO DO ESTADO DO PIAUÍ
UNIVERSIDADE ESTADUAL DO PIAUÍ – UESPI
PRÓ-REITORIA DE ADMINISTRAÇÃO E FINANÇAS – PROPLAN
DIRETORIA DE PLANEJAMENTO E ORÇAMENTO – DIPLAN
DIVISÃO DE DESENVOLVIMENTO INSTITUCIONAL – DDI



3

Extensao	Intervencao da Liga Academica de Jornalismo, Educacao e Memoria na III Semana de Comunicacao da UESPI	Destacar, de forma ludica, a comunidade academica aspectos sociais da memoria.	- Envolvimento dos participantes da liga, assim como de outros academicos de Jornalismo da UESPI, egressos do curso e participantes de outras instituicoes; - Compreensao de registros da historia do curso de Jornalismo da UESPI, a partir da busca de vestigios de memoria, como videos, fotografias, depoimentos, arquivos. - Criacao de um diario de memorias do curso de Jornalismo da UESPI Picos	Sem Recurso	Nao financiado	16 de dezembro de 2020	Concluida
----------	---	--	--	-------------	----------------	------------------------	-----------



GOVERNO DO ESTADO DO PIAUÍ
UNIVERSIDADE ESTADUAL DO PIAUÍ – UESPI
PRÓ-REITORIA DE ADMINISTRAÇÃO E FINANÇAS – PROPLAN
DIRETORIA DE PLANEJAMENTO E ORÇAMENTO – DIPLAN
DIVISÃO DE DESENVOLVIMENTO INSTITUCIONAL – DDI



4

Extensao	OFICINA GMAIL E OUTRAS FERRAMENTAS GOOGLE PARA A COMUNICAÇÃO DO PROJETO DE EXTENSÃO DE ACESSORIA DE IMPRENSA E COMUNICAÇÃO INTEGRADA EM ORGANIZAÇÃO.	• Personalizar o Gmail (assinatura; contatos/mailling list; marcadores) • Potencializar a comunicação (Hangouts; Meet) • Organizar compromissos (Agenda; Tarefas; Keep) • Compartilhar produções (Drive; Docs; Forms)	Envolvimento da comunidade nas oficinas	Sem Recurso	Nao financiado	O evento ocorreu nos dias 23/06/2020 e dia 03/07/2020, por meio da plataforma Meet do Google	Finalizado
Extensao	RODA DE CONVERSA RELACIONAMENTO ENTRE ASSESSORADO E ASSESSOR DO PROJETO DE EXTENSÃO DE ACESSORIA DE IMPRENSA E COMUNIC INTEGRADA EM ORG DO 3º SETOR	Discutir sobre relacionamento entre assessor e assessorado	Envolvimento da comunidade nas oficinas	Sem Recurso	Nao financiado	O evento ocorreu no dia 07/07/2020, por meio da plataforma Meet do Google	Finalizado



GOVERNO DO ESTADO DO PIAUÍ
UNIVERSIDADE ESTADUAL DO PIAUÍ – UESPI
PRÓ-REITORIA DE ADMINISTRAÇÃO E FINANÇAS – PROPLAN
DIRETORIA DE PLANEJAMENTO E ORÇAMENTO – DIPLAN
DIVISÃO DE DESENVOLVIMENTO INSTITUCIONAL – DDI



5

Extensao	III Semana de Comunicacao Social da UESPI de Picos	Promover a interacao entre estudantes de jornalismo/comunicacao social, pesquisadores e comunidade geral atraves de oficinas, mesas-redondas, palestras, apresentacoes de trabalhos e outros ; Discutir sobre jornalismo, comunicacao e cidadania; Estreitar lacos com pesquisadores e profissionais.	Aproximacao com a comunidade, protagonismo dos alunos	Sem Recurso	Nao financiado	14 a 18 de dezembro de 2020	Finalizado
Extensao	Projeto de extensao Liga Academica de Jornalismo, Educacao e Memoria	Promover a extensao e a producao cientifica, por meio de atitudes problematizadoras e referentes as interconexoes entre diferentes areas do saber, especificamente, jornalismo e memoria. - Estimular o estudo e a reflexao sobre jornalismo e memoria; - Problematizar questoes relativas as interconexoes	- Compreensao de conteudos referentes as inter-relacoes entre jornalismo, educacao e memoria; - desenvolvimento das habilidades de problematizacao e critica; - producao de artigos cientificos para publicacao em eventos e ebook.	Sem Recurso	Nao financiado	Junho de 2019 ate o momento 2020: reunioes online e producao cientifica entre abril a dezembro	Em andamento



GOVERNO DO ESTADO DO PIAUÍ
UNIVERSIDADE ESTADUAL DO PIAUÍ – UESPI
PRÓ-REITORIA DE ADMINISTRAÇÃO E FINANÇAS – PROPLAN
DIRETORIA DE PLANEJAMENTO E ORÇAMENTO – DIPLAN
DIVISÃO DE DESENVOLVIMENTO INSTITUCIONAL – DDI



6

Pesquisa	Livro de anais da III Semana de Comunicação da UESPI de Picos	Publicar os artigos apresentados nessa edição do evento	Publicação do livro de anais com todos os trabalhos aceitos e apresentados no nosso evento	Sem Recurso	Não financiado	Começamos a receber os trabalhos para avaliação em novembro de 2020, o evento aconteceu em dezembro,	Finalizado
Pesquisa	Projeto de pesquisa MEMÓRIAS DO JORNALISMO IMPRESSO PICOENSE NO PERÍODO DA DITADURA MILITAR DO BRASIL	Investigar indícios de memória do jornalismo picoense na época da ditadura militar no Brasil. - Levantar jornais picoenses em circulação durante o período da ditadura militar no Brasil; - Analisar a produção noticiosa desses impressos nos períodos de censura ao jornalismo brasileiro	- Busca de jornais veiculados durante o regime militar em Picos, em acervo público, como o museu, e em acervos particulares, por meio do contato digital ou por telefone com jornalistas e outros profissionais que viveram o período estudado; - Leitura e fichamento de trabalhos sobre o período da ditadura militar no Brasil, Piauí; - Compreensão dos conceitos de memória, de memória e jornalismo, jornalismo como lugar de memória.	Sem Recurso	Não financiado	O projeto começou em 2019, mas pausou em 2020. Contudo, retomamos em setembro de 2020.	Em andamento



GOVERNO DO ESTADO DO PIAUÍ
UNIVERSIDADE ESTADUAL DO PIAUÍ – UESPI
PRÓ-REITORIA DE ADMINISTRAÇÃO E FINANÇAS – PROPLAN
DIRETORIA DE PLANEJAMENTO E ORÇAMENTO – DIPLAN
DIVISÃO DE DESENVOLVIMENTO INSTITUCIONAL – DDI



7

Pesquisa	Projeto de pesquisa Dossier de memórias do jornalismo da UESPI: pesquisas realizadas nos Trabalhos de Conclusão de Curso (TCCs)	- Revisitar as memórias do curso de Comunicação Social "Jornalismo da Universidade Estadual do Piauí, campus Professor Barros Araujo, a partir das pesquisas realizadas nos Trabalhos de Conclusão de Curso, no período inicial do bacharelado;	- Sistematização do mapa de produções científicas e experimentais realizadas no curso de Jornalismo nas turmas iniciais do campus Professor Barros Araujo, notadamente, sobre os Trabalhos de Conclusão de Curso, o que será uma contribuição para a memória do curso; - Caracterização das inclinações e tendências dos estudos de Jornalismo da instituição, a partir do processo de construção científica, passando pelas referências teóricas e metodologias; - Análise do papel de tais pesquisas na formação de jornalistas na região; - Apresentação dos resultados parciais	Sem Recurso	Não financiado	Maio de 2019 até o momento	Em andamento
----------	---	---	--	-------------	----------------	----------------------------	--------------



GOVERNO DO ESTADO DO PIAUÍ
UNIVERSIDADE ESTADUAL DO PIAUÍ – UESPI
PRÓ-REITORIA DE ADMINISTRAÇÃO E FINANÇAS – PROPLAN
DIRETORIA DE PLANEJAMENTO E ORÇAMENTO – DIPLAN
DIVISÃO DE DESENVOLVIMENTO INSTITUCIONAL – DDI



8

Pesquisa	Projeto de Pesquisa Comunicacoes no interior: vestigios da producao jornalística em Picos durante o Estado Novo	if% Investigar como a populacao picoense obtinha acesso a informacoes jornalisticas durante o periodo do Estado Novo; if% Mapear os meios jornalisticos que assistiam a populacao de Picos durante o Estado Novo	Producao de artigos, participacao em eventos, publicacao em e-book	Sem Recurso	Nao financiado	Maio de 2019- Ate o momento	Em andamento
Pesquisa	Projeto de PIBIC Memorias do coronavirus no Piaui: o portal o dia e o Cidade Verde. Com e suas atuacoes na construcao de memorias sobre a pandemia	Analisar como o Portal o Dia e o Cidade Verde. com atuaram na construcao de memorias sobre a pandemia da Covid 19, no Piaui, nos tres primeiros meses, apos o surgimento do primeiro caso (marco de 2020).	Producao de artigos, para eventos e revistas, participacao em eventos, publicacao em e-book	Sem Recurso	Nao financiado	Agosto de 2020 a Julho de 2021	Em andamento



GOVERNO DO ESTADO DO PIAUÍ
UNIVERSIDADE ESTADUAL DO PIAUÍ – UESPI
PRÓ-REITORIA DE ADMINISTRAÇÃO E FINANÇAS – PROPLAN
DIRETORIA DE PLANEJAMENTO E ORÇAMENTO – DIPLAN
DIVISÃO DE DESENVOLVIMENTO INSTITUCIONAL – DDI



1

RELATÓRIO DE AÇÕES REALIZADAS EM TODOS OS ANOS

CAMPUS: Campus Barros Araújo

SETOR: Coordenação do Curso de Letras-Português

AÇÕES		OBJETIVOS	RESULTADOS ALCANÇADOS	RECURSO FINANCEIRO		PERÍODO DE REALIZAÇÃO	SITUAÇÃO ATUAL
TIPO	NOME						
Ensino	JORNADA DE ESTUDOS LINGÜÍSTICOS E LITERÁRIOS - ENCONTROS VIRTUAIS JORNADA LITERÁRIA E JORNADA LINGÜÍSTICA	Proporcionar aos alunos e profissionais a interação entre a teoria e prática, bem como atualizar conhecimentos com especialistas da área.	Alunos do Curso de Licenciatura Plena em Letras-Português e comunidade acadêmica.	Sem Recurso	Sem recurso financeiro.	26 e 27 de agosto de 2020.	Atividade executada.
Ensino	Programa Residência Pedagógica/UESPI Subprojeto: Línguas e tecnologias: uma proposta dialógica de ensino de Língua Portuguesa e de Literatura.	Inserir os discentes de Letras no cotidiano de escolas da rede pública de educação, proporcionando-lhes oportunidades de criação e participação em experiências metodológicas, tecnológicas e práticas docentes de caráter inovador e interdisciplinar.	Resultados alcançados: 2 docentes orientadores, 2 preceptores e 22 discentes de Letras.	Recurso Tesouro	Bolsistas CAPES.	Abril de 2020 a janeiro de 2022.	Em execução.



GOVERNO DO ESTADO DO PIAUÍ
UNIVERSIDADE ESTADUAL DO PIAUÍ – UESPI
PRÓ-REITORIA DE ADMINISTRAÇÃO E FINANÇAS – PROPLAN
DIRETORIA DE PLANEJAMENTO E ORÇAMENTO – DIPLAN
DIVISÃO DE DESENVOLVIMENTO INSTITUCIONAL – DDI



Ensino	PIBID/UESPI 66 ^o Subprojeto: ASPECTOS DISCURSIVOS DA LEITURA E ESCRITA NO 1 ^o ANO DO ENSINO MÉDIO.	Incentivar a formação de docentes em nível superior para a educação básica; Articular-se com os programas de formação inicial e continuada de professores da educação básica, de forma a contribuir com a criação ou com o fortalecimento de grupos de pesquisa que potencialize a produção de conhecimento.	Resultados alcançados: 1 supervisora, 2 professores-coordenadores e 16 discentes de Letras.	Recurso Tesouro	Bolsista/CAPES.	Abril de 2020 a janeiro de 2022.	Em execução.
Ensino	Reuniões via Google Meet: Curricularização e Extensão como componente curricular; Atualização do PPC.	Discutir as minutas de Curricularização, de Extensão como Componente Curricular, TCC, Estágio Supervisionado e AACCs.	PREG, PREX, NDE e Colegiado do Curso de Letras-Português do Campus Prof. Barros Araujo.	Sem Recurso	Sem recurso financeiro.	início: abril de 2020.	Em execução.
Extensão	Participação: Curso Plataformas e Ferramentas Digitais Para Uso Acadêmico.	Promover cursos e oficinas com uso da tecnologia como ferramenta para ação didática, ou seja, oferecer qualificação para o uso das ferramentas digitais.	Participação dos docentes e discentes da UESPI.	Sem Recurso	Sem recurso financeiro.	25 de maio a 05 de junho de 2020.	Atividade executada.



GOVERNO DO ESTADO DO PIAUÍ
UNIVERSIDADE ESTADUAL DO PIAUÍ – UESPI
PRÓ-REITORIA DE ADMINISTRAÇÃO E FINANÇAS – PROPLAN
DIRETORIA DE PLANEJAMENTO E ORÇAMENTO – DIPLAN
DIVISÃO DE DESENVOLVIMENTO INSTITUCIONAL – DDI



3

Extensao	Participacao: V COLOQUIO INTERNACIONAL DE LITERATURA E GENERO II COLOQUIO NACIONAL DE IMPrensa FEMININA.	Promover a extensao universitaria, uma das bases do tripe fulcral da academia, e assim contemplada com esta iniciativa inovadora e arrojada de desenvolvimento regional garantindo a continuidade da formacao de profissionais de excelencia e da divulgacao cientifica.	02 Docentes e 35 Discentes do curso de Letras.	Sem Recurso	Sem recurso financeiro.	01, 02 E 03 DE OUTUBRO DE 2020	Atividade executada.
Extensao	Projeto de Extensao: aos Jogos Impressos Como Material Transformador do Ensino de Gramatica Normativa na Aula de Lingua Portuguesa.	Motivar os futuros professores de lingua materna a pensarem em solucoes para os desafios que irao vivenciar enquanto professores; Discutir o ensino de Lingua Portuguesa; Promover a reflexao em relacao ao trabalho docente.	Curso de Licenciatura Plena em Letras/Portugues - Campus Professor Barros Araujo e 10 professores da Educacao Basica que trabalham na cidade de Picos.	Sem Recurso	Sem recurso financeiro.	Inicio: setembro de 2020.	Em execucao.



GOVERNO DO ESTADO DO PIAUÍ
UNIVERSIDADE ESTADUAL DO PIAUÍ – UESPI
PRÓ-REITORIA DE ADMINISTRAÇÃO E FINANÇAS – PROPLAN
DIRETORIA DE PLANEJAMENTO E ORÇAMENTO – DIPLAN
DIVISÃO DE DESENVOLVIMENTO INSTITUCIONAL – DDI



Pesquisa	Projeto de Iniciação Científica PIBIC (2019-2020): A relação intertextual entre Capitu Memórias Postumas e Dom Casmurro de Domicio Proença Filho.	Proporcionar ao acadêmico de Letras a iniciação a pesquisa.	Resultados alcançados: aluno que desenvolveu a pesquisa. Entrega dos relatórios parcial e final.	Suprimento de Fundos	PROP, docente-orientadora e discente.	De agosto de 2019 a outubro de 2020.	Atividade executada e concluída em outubro de 2020.
Pesquisa	Projeto de Iniciação Científica PIBIC (2019-2020): UM SOPRO DE VIDA CLARICEANO: UMA EXPERIÊNCIA DE LEITURA	Proporcionar ao acadêmico de Letras a iniciação a pesquisa.	Resultados alcançados: aluna que desenvolveu a pesquisa. Entrega dos relatórios parcial e final.	Suprimento de Fundos	PROP, docente-orientadora e discente.	De agosto de 2020 a outubro de 2020.	Atividade executada e concluída em outubro de 2020.



GOVERNO DO ESTADO DO PIAUÍ
UNIVERSIDADE ESTADUAL DO PIAUÍ – UESPI
PRÓ-REITORIA DE ADMINISTRAÇÃO E FINANÇAS – PROPLAN
DIRETORIA DE PLANEJAMENTO E ORÇAMENTO – DIPLAN
DIVISÃO DE DESENVOLVIMENTO INSTITUCIONAL – DDI



Pesquisa	Participação: XX Simposio de Producao Cientifica e XIX Seminario de Iniciacao Cientifica.	Divulgar os resultados das pesquisas e inovacoes desenvolvidas pelos docentes, discentes e tecnicos da UESPI, vinculados ao Programa de Bolsas de Iniciacao Cientifica (PIBIC) e Programa Institucional de Bolsas de Iniciacao em Desenvolvimento Tecnologico e Inovacao (PIBITI).	Resultados alcançados para a docente-orientadora e 06 bolsistas do PIBIC 2019-2020.	Sem Recurso	Sem recurso financeiro.	09 a 11 de dezembro de 2020.	Atividade executada.
Pesquisa	Encontros do GELLP (Grupo de Estudo em Literaturas em Lingua Portuguesa).	Desenvolver pesquisas, tematizando a literatura de lingua portuguesa, especificamente a literatura brasileira, tendo como material investigativo o processo de ensino-aprendizagem, seguindo orientacoes dos estudos em literatura.	Participação e desenvolvimento de pesquisa dos membros do grupo ã€ 23 participantes.	Sem Recurso	Sem recurso financeiro.	Encontros quinzenais de Janeiro a dezembro de 2020.	Atividade executada.



GOVERNO DO ESTADO DO PIAUÍ
UNIVERSIDADE ESTADUAL DO PIAUÍ – UESPI
PRÓ-REITORIA DE ADMINISTRAÇÃO E FINANÇAS – PROPLAN
DIRETORIA DE PLANEJAMENTO E ORÇAMENTO – DIPLAN
DIVISÃO DE DESENVOLVIMENTO INSTITUCIONAL – DDI



6

Pesquisa	Projeto de Iniciação Científica PIBIC (2019-2020): CLARAS DOS ANJOS: UMA ANÁLISE DA TRANSTEXTUALIDADE PRESENTE NO ROMANCE E NO CONTO DE LIMA BARRETO	Proporcionar ao acadêmico de Letras a iniciação a pesquisa.	Resultados alcançados: Uma aluna que desenvolveu a pesquisa. Entrega dos relatórios parcial e final.	Sem Recurso	Bolsista voluntária.	De agosto de 2019 a outubro de 2020.	Atividade executada e concluída em outubro de 2020.
Pesquisa	Encontros do Grupo de Pesquisa em Análise Sociocrítica do Discurso.	Discutir de modo mais acessível a ADC, levando-se em conta que outros profissionais além de linguistas a utilizam; propor um tratamento da linguagem diferenciado, considerando-a como processo e produto social; aproximar a Linguística das Ciências Sociais.	Resultados alcançados em membros do grupo.	Sem Recurso	Sem recurso financeiro.	Encontros quinzenais de o marco de 20 a dezembro de 2020.	Atividade executada.



GOVERNO DO ESTADO DO PIAUÍ
UNIVERSIDADE ESTADUAL DO PIAUÍ – UESPI
PRÓ-REITORIA DE ADMINISTRAÇÃO E FINANÇAS – PROPLAN
DIRETORIA DE PLANEJAMENTO E ORÇAMENTO – DIPLAN
DIVISÃO DE DESENVOLVIMENTO INSTITUCIONAL – DDI



7

Pesquisa	Projeto de Iniciação Científica PIBIC (2019-2020): A ESCRITA DE SI NAS CORRESPONDÊNCIAS DE CLARICE LISPECTOR E AGUSTINA BESSA-LUIS	Proporcionar ao academico de Letras a iniciacao a pesquisa.	Resultados alcançados:Uma aluna que desenvolveu a pesquisa. Entrega dos relatórios parcial e final.	Sem Recurso	Bolsista voluntaria.	De agosto de 2019 a outubro de 2020.	Atividade executada e concluida em outubro de 2020.
Pesquisa	Encontros do Grupo de Pesquisa em Linguística Textual.	Investigar os diversos modos de construcao avaliativas das recategorizacoes. Estas sao um fenomeno cognitivo-discursivo os quais efetuam uma verdadeira transformacao do referente instituido discursivamente, o que se da por meio de recursos e estrategias textuais.	Resultados alcançados a€" membros do grupo.	Sem Recurso	Sem recurso financeiro.	Encontros quinzenais de o marco a dezembro de 2020.	Atividade executada.



GOVERNO DO ESTADO DO PIAUÍ
UNIVERSIDADE ESTADUAL DO PIAUÍ – UESPI
PRÓ-REITORIA DE ADMINISTRAÇÃO E FINANÇAS – PROPLAN
DIRETORIA DE PLANEJAMENTO E ORÇAMENTO – DIPLAN
DIVISÃO DE DESENVOLVIMENTO INSTITUCIONAL – DDI



Pesquisa	Projeto de Iniciação Científica PIBIC (2019-2020): CIRCUITOS E CURSOS DE AÇÃO PARA UMA ANÁLISE DA TEORIA ATÓR-REDE	Proporcionar ao acadêmico de Letras a iniciação a pesquisa.	Resultados alcançados: discente que desenvolveu a pesquisa. Entrega dos relatórios parcial e final.	Sem Recurso	Bolsista voluntário.	De agosto de 2019 a outubro de 2020.	Atividade executada e concluída em outubro de 2020.
Pesquisa	Projeto de Iniciação Científica PIBIC (2019-2020): ENSINO DA LÍNGUA PORTUGUESA E O LIVRO DIDÁTICO	Proporcionar ao acadêmico de Letras a iniciação a pesquisa.	Resultados alcançados: discente que desenvolveu a pesquisa. Entrega dos relatórios parcial e final.	Sem Recurso	Bolsista voluntário.	De agosto de 2019 a outubro de 2020.	Atividade executada e concluída em outubro de 2020.



GOVERNO DO ESTADO DO PIAUÍ
UNIVERSIDADE ESTADUAL DO PIAUÍ – UESPI
PRÓ-REITORIA DE ADMINISTRAÇÃO E FINANÇAS – PROPLAN
DIRETORIA DE PLANEJAMENTO E ORÇAMENTO – DIPLAN
DIVISÃO DE DESENVOLVIMENTO INSTITUCIONAL – DDI



RELATÓRIO DE AÇÕES REALIZADAS EM TODOS OS ANOS

CAMPUS: Campus Barros Araújo
SETOR: PROTOCOLO GERAL e PROTOCOLO ACADÊMICO

AÇÕES		OBJETIVOS	RESULTADOS ALCANÇADOS	RECURSO FINANCEIRO		PERÍODO DE REALIZAÇÃO	SITUAÇÃO ATUAL
TIPO	NOME			Sem Recurso	Sem Recurso		
Administrativa (Gestão)	Trabalhos home office, e de forma remota considerando o DECRETO Estadual nº 18.901 de 19 de março de 2020. Enfrentamento da crise de saúde pública.	Com o objetivo de melhor orientar sobre os procedimentos institucionais e importante informações acadêmicas.	Facilitar o acesso da comunidade acadêmica as informações essenciais de acordo com a demanda atendida.	Sem Recurso	Sem Recurso	De acordo com a demanda.	Em execução diária
Administrativa (Gestão)	Solicitações administrativas e acadêmicas encaminhadas ao email institucional e e-mail do protocolo e pelo watzap.	Prestar as informações necessárias, sobre as questões administrativas e acadêmicas em geral.	Melhor esclarecimento quanto as informações solicitadas via e-mail e watzap pela comunidade acadêmica e público geral.	Sem Recurso	Sem recurso	De acordo com a demanda diária.	Em execução diária



GOVERNO DO ESTADO DO PIAUÍ
UNIVERSIDADE ESTADUAL DO PIAUÍ – UESPI
PRÓ-REITORIA DE ADMINISTRAÇÃO E FINANÇAS – PROPLAN
DIRETORIA DE PLANEJAMENTO E ORÇAMENTO – DIPLAN
DIVISÃO DE DESENVOLVIMENTO INSTITUCIONAL – DDI



Administrativa(Gestao)	Processo administrativo e academicos realizados de forma online pelo Sistema Eletronico -SEI.	Proporcionar uma maior organizacao, agilidade e controle virtual de processos.	Acompanhar o andamento dos processos via internet.	Sem Recurso	UESPI	De acordo com a demanda	Em execucao diaria
-------------------------	---	--	--	-------------	-------	-------------------------	--------------------



RELATÓRIO DE AÇÕES REALIZADAS EM 2020

SETOR/CAMPI/NÚCLEO: Setor de Pessoal e Financeiro

N	AÇÕES ¹	OBJETIVOS ²	RESULTADOS ALCANÇADOS ³	RECURSO FINANCEIRO	PERÍODO DE REALIZAÇÃO	SITUAÇÃO ATUAL
01	Cadastramento, Contrato e renovação de professores do quadro provisório aprovados em processo seletivo.	Encaminhar à Divisão de seleção e treinamento – DAOS, para efetivar a contratação.	Contratos e impossibilidades.	-	-	Executado
02	Elaboração de escala de férias	Agendar e prever as férias dos servidores	Todos os servidores administrativos, Coordenadores, zeladores e vigias com férias agendadas.		Novembro e dezembro	Executado
03	Elaboração de escala de trabalho de vigias e zeladoras.	-Assegurar a limpeza proteção e segurança do Campus. -Controlar o fluxo de entrada e saída de pessoal, visitantes e automóveis. -Dividir os sábados de	Limpeza proteção e segurança do Campus.		Mensal	Executado

		trabalho entre as zeladoras. -Dividir o trabalho de limpeza nos setores. - Dividir os dias de trabalho mensal dos vigilantes (12h por 36h).					
04	Colaboração com a direção na prestação de contas dos recursos do Campus, inclusive o suprimento de fundos.	Demonstrar, acompanhado de documentos comprobatórios as operações de gastos dos recursos financeiros do Campus.	Contas aprovadas pela PROPLAN	R\$5.000,00	-	60 dias a partir do recebimento suprimento.	Executado
05	Registro de frequência de servidores.	- Aferir o cumprimento do tempo de trabalho diário dos servidores para o cálculo da sua remuneração mensal. -registrar a assiduidade e pontualidade dos servidores. -Encaminhar atestados médicos, declarações e demais documentos comprobatórios dos atrasos ou faltas.				Diário	Executado

06	- Confeção de Painel com documentação exigida para solicitações em geral	-Facilitar o envio de documentos necessários para acompanhamento de requerimentos diversos de discentes, docentes e administrativos.	-Celeridade no atendimento dos requerimentos diversos, evitando a falta de documento exigido	-	-	Setembro	Executado
07	Arquivamento de documentos	-Arquivar todos os ofícios enviados e recebidos, requerimentos e documentos diversos ao prontuário do servidor.	Organização e manutenção de documentos			Diário	Executado
08	Encaminhamento de relatórios de frequência ao DAOS, LIMPEL.	Comprovar a frequência dos servidores para o cálculo da sua remuneração mensal.		-	-	Até o 5º dia útil do mês.	Executado
09	Encaminhamento de requerimentos diversos de servidores efetivos e terceirizados.	Garantir direitos e viabilizar diferentes processos, a pedido ou de ofício.	Licença saúde, lic. Sem vencimento, vacância, lic. Para capacitação	-	-	Diário	Executado
10	Recebimento dos professores efetivos, e seus respectivos documentos, aprovados em Concurso Público	Arquivar os documentos de professores do quadro efetivo da IES. - Receber e orientar os professores apresentando o Campus e o seu funcionamento	- Manutenção de pastas com dados necessários de cada servidor docente - Conhecimento do Campus e seu funcionamento pelos docentes	-	-	Dezembro	Executado

11	Execução dos programas Auxílio Moradia, Alimentação e Bolsa Trabalho e estágio administrativo na UESPI (comunicação social).	Prestar assistência estudantil, com alimentação diária e/ou bolsa no valor de 200,00 para despesas com moradia ou bolsa no valor de 400 para atividades de apoio aos setores administrativos do campus (Bolsa Trabalho).	- 12 bolsistas do Bolsa trabalho - 140 refeições - Bolsistas do Auxílio moradia-46 -01 estagiário	-	-	Aux. Alimentação (diário com relatório mensal) Aux. Moradia (relatório bimestral) B. Trabalho (relatório de frequência mensal)	Executado
14	Reuniões com comissões de formatura. Organização da solenidade de colação	-Orientar as comissões sobre procedimentos - Evitar improvisos nas solenidades de colação de grau.	Realização de de solenidades concludentes	-	-	Semestral	Executado

OBSERVAÇÕES PARA O CORRETO PREENCHIMENTO DO QUADRO

- 1- (Ações) – Colocar as atividades de caráter mais administrativo/organizativo e nas áreas de ensino (atividades extra – classe), pesquisa e extensão;
- 2- (Resultados) – Observar o grupo de pessoas beneficiadas e, se possível, quantificar.
- 3- (Fonte) – Informar de onde veio o recurso para realizar a ação. Ex: UESPI, outra Instituição, alunos.
- 4- (Estágio Atual) – Se a atividade foi executada e/ou ainda está em execução.
Aqueles ações que ainda não foram realizadas, poderão ser incluídas no relatório.

BR 316 KM 299, CEP: 64602-000 S/N-Altamira-Fones: 86-99502-3068
e-mail: campus.picos@pcs.uespi.br/ e-mail: setorpessoalpicos@gmail.com



GOVERNO DO ESTADO DO PIAUÍ
UNIVERSIDADE ESTADUAL DO PIAUÍ – UESPI
PRÓ-REITORIA DE ADMINISTRAÇÃO E FINANÇAS- PROPLAN
DIRETORIA DE PLANEJAMENTO E ORÇAMENTO – DIPLAN
DIVISÃO DE DESENVOLVIMENTO INSTITUCIONAL – DDI



RELATÓRIO DE AÇÕES 2020 CAMPUS ANTÔNIO GEOVANNE ALVES DE SOUSA – PIRIPIRI



GOVERNO DO ESTADO DO PIAUÍ
UNIVERSIDADE ESTADUAL DO PIAUÍ – UESPI
PRÓ-REITORIA DE ADMINISTRAÇÃO E FINANÇAS – PROPLAN
DIRETORIA DE PLANEJAMENTO E ORÇAMENTO – DIPLAN
DIVISÃO DE DESENVOLVIMENTO INSTITUCIONAL – DDI



1

RELATÓRIO DE AÇÕES REALIZADAS EM TODOS OS ANOS

CAMPUS: Campus Prof. Antônio Geovani de Sousa
SETOR: Coordenação do Bacharelado em Ciência da Computação

AÇÕES		OBJETIVOS	RESULTADOS ALCANÇADOS	RECURSO FINANCEIRO		PERÍODO DE REALIZAÇÃO	SITUAÇÃO ATUAL
TIPO	NOME			Sem Recurso	Nenhum		
Administrativa(Pessoal)	Elaboracao de Encargos Docentes	(i) Construir quadro contendo distribucao de disciplinas entre seus ministrantes e blocos correspondentes; (ii) Elaborar horario academico semestral com disciplinas e respectivos professores e turnos; (iii) Registrar Encargos no sistema e encaminha-los a Pro-Reitoria de Ensino e Graduacao (PREG).	Registro de Encargos junto ao Campus e a Pro-Reitoria de Ensino e Graduacao (PREG).	Sem Recurso	Nenhum	Janeiro de 2020 e Setembro de 2020.	Concluido



GOVERNO DO ESTADO DO PIAUÍ
UNIVERSIDADE ESTADUAL DO PIAUÍ – UESPI
PRÓ-REITORIA DE ADMINISTRAÇÃO E FINANÇAS – PROPLAN
DIRETORIA DE PLANEJAMENTO E ORÇAMENTO – DIPLAN
DIVISÃO DE DESENVOLVIMENTO INSTITUCIONAL – DDI



Administrativa(Gestão)	Reunioes do Colegiado	(i) Deliberar assuntos relativos ao Curso; (ii) Discutir situacoes envolvendo discentes e docentes; (iii) Avaliar projetos e acoes de alunos e professores do Curso. (iv) Elaborar regulamento especifico de Trabalhos de Conclusao de Curso	Deliberacao de pautas e aprovacao de projetos de interesse de Alunos e Professores.	Sem Recurso	Nenhum	A cada dois meses.	Em andamento.
Administrativa(Gestão)	Reunioes do Nucleo Docente Estruturante	(i) Acompanhar aplicacao do Projeto Pedagogico do Curso; (ii) Atualizar Grade Curricular de Disciplinas (PPC); (iii) Analisar propostas de realinhamento e alteracoes do PPC.	Atualizacao e Realinhamento do Projeto Pedagogico do Curso (PPC).	Sem Recurso	Nenhum	A cada dois meses ou sempre que necessario.	Em andamento
Administrativa(Gestão)	Processos Internos	(i) Julgar processos de reintegracao de discentes. (ii) Julgar concessao de credito aos discentes; (iii) Levantamento de alunos em situacao de vulnerabilidade social	- Reintegracao de discentes - Concessao de credito - Identificacao de discentes em situacao de vulnerabilidade	Sem Recurso	Nenhum	Janeiro a Dezembro de 2020	Em andamento



GOVERNO DO ESTADO DO PIAUÍ
UNIVERSIDADE ESTADUAL DO PIAUÍ – UESPI
PRÓ-REITORIA DE ADMINISTRAÇÃO E FINANÇAS – PROPLAN
DIRETORIA DE PLANEJAMENTO E ORÇAMENTO – DIPLAN
DIVISÃO DE DESENVOLVIMENTO INSTITUCIONAL – DDI



Administrativa(Gestao)	Revitalizacao de PPC	Coordenacao dos trabalhos para revitalizacao do PPC do curso e curricularizacao da extensao	Construcao da nova matriz curricular e ementas de disciplinas	Sem Recurso	Nenhum	Julho Dezembro	ate	Em andamento
-------------------------	----------------------	---	---	-------------	--------	-------------------	-----	--------------



RELATÓRIO DE AÇÕES REALIZADAS EM 2020

Curso de Bacharelado em Direito - Campus Prof. Antonio Geovanne Alves de Sousa						
AÇÕES	OBJETIVOS	RESULTADOS ALCANÇADOS	RECURSOS FINANCEIROS		PERÍODO DE REALIZAÇÃO	SITUAÇÃO ATUAL
I. Reuniões do Colegiado	(i) Deliberar assuntos relativos ao Curso; (ii) Discutir situações envolvendo discentes e docentes; (iii) Avaliar projetos e ações de alunos e professores do Curso.	Deliberação de pautas e aprovação de projetos de interesse de Alunos e Professores.	Recurso próprio.	Recurso próprio.	Sessões Bimestrais	Reuniões em andamento.

	(iv) Elaborar regulamento específico de Trabalhos de Conclusão de Curso					
2. Reuniões do Núcleo Docente Estruturante	(i) Acompanhar aplicação do Projeto Pedagógico do Curso; (ii) Atualizar Grade Curricular de Disciplinas (PPC); (iii) Analisar propostas de realinhamento e alterações do PPC.	Atualização e Realinhamento do Projeto Pedagógico do Curso (PPC).	Recurso próprio.	Recurso próprio.	Sessões Bimestrais	Reuniões em andamento.
3. Elaboração de Encargos Docentes	(i) Construir quadro contendo distribuição de disciplinas entre seus ministrantes e blocos correspondentes; (ii) Elaborar horário acadêmico semestral com disciplinas e respectivos	Registro de Encargos junto ao Campus e à Pró-Reitoria de Ensino e Graduação (PREG).	Recurso próprio.	Recurso próprio.	Janeiro de 2020 e Setembro de 2020.	Concluído.

	professores e turnos; (iii) Registrar Encargos no sistema e encaminhá-los à Pró-Reitoria de Ensino e Graduação (PREG).					
4. Processos Internos	(i) Julgar processos de reintegração de discentes.	- Reintegração de discentes	Recurso próprio.	Recurso próprio	Julho à Dezembro de 2020	Concluído.
5. Revitalização de PPC	Coordenação dos trabalhos para revitalização do PPC do curso e curricularização da extensão	Construção da nova matriz curricular e ementas de disciplinas	Recurso próprio.	Recurso próprio.	Julho até hoje	Em andamento

Milton Gustavo Vasconcelos Barbosa (Mat. N°3321436)

Coordenador do Curso de Direito da UESPI – Piri-piri-PI (conforme Portaria no 0175, de 15 de fevereiro de 2021)



GOVERNO DO ESTADO DO PIAUÍ
UNIVERSIDADE ESTADUAL DO PIAUÍ – UESPI
PRÓ-REITORIA DE ADMINISTRAÇÃO E FINANÇAS – PROPLAN
DIRETORIA DE PLANEJAMENTO E ORÇAMENTO – DIPLAN
DIVISÃO DE DESENVOLVIMENTO INSTITUCIONAL – DDI



RELATÓRIO DE AÇÕES REALIZADAS EM TODOS OS ANOS

CAMPUS: Campus Prof. Antônio Geovani de Sousa

SETOR: Coordenação de Física

AÇÕES		OBJETIVOS	RESULTADOS ALCANÇADOS	RECURSO FINANCEIRO		PERÍODO DE REALIZAÇÃO	SITUAÇÃO ATUAL
TIPO	NOME			Sem Recurso	Sem recursos		
Ensino	Participação em banca de tcc: ANTÔNIA ALANE DA SILVA CUNHA	Avaliar produção científica	Avaliado tcc intitulado: A Importância da Formação Docente no Ensino de Física	Sem Recurso	Sem recursos	2020	Concluído
Ensino	Orientação de TCC do aluno: ANTÔNIO SERGIO SALES DE ARAUJO	Orientação de TCC	Trabalho em orientação	Sem Recurso	Sem recursos	Setembro de 2018 a Em andamento	Em andamento.
Ensino	Orientação de TCC do aluno: Maria Eduarda da Silva Nascimento.	Orientação de TCC	Trabalho orientado: Inserção Digital no Ensino de Física.	Sem Recurso	Sem recursos	Janeiro de 2020 a Dezembro de 2020	Concluído
Ensino	Participação em banca de tcc: GERSON DO NASCIMENTO SOARES	Avaliar produção científica	Avaliado tcc intitulado: A Elucidação de Crimes por meio da Física Forense	Sem Recurso	Sem recursos	2020	Concluído



GOVERNO DO ESTADO DO PIAUÍ
UNIVERSIDADE ESTADUAL DO PIAUÍ – UESPI
PRÓ-REITORIA DE ADMINISTRAÇÃO E FINANÇAS – PROPLAN
DIRETORIA DE PLANEJAMENTO E ORÇAMENTO – DIPLAN
DIVISÃO DE DESENVOLVIMENTO INSTITUCIONAL – DDI



Ensino	Orientacao de TCC do aluno: RAIMUNDO NONATO DA COSTA FILHO	Orientacao de TCC	Trabalho em orientacao	Sem Recurso	Sem recursos	Setembro de 2018 a Em andamento.	Em andamento.
Ensino	Orientacao de TCC do aluno: Pedro Henrique Macedo Barros.	Orientacao de TCC	Trabalho orientado: Metodos para Calcular o Propagador de Feynman em Mecanica Quantica Relativistica e Nao - Relativistica.	Sem Recurso	Sem recursos	Janeiro de 2020 a Dezembro de 2020	Concluido
Ensino	Participacao em banca de tcc: PEDRO HENRIQUE MACEDO BARR0S	Avaliar producao cientifica	Avaliado tcc intitulado: Metodos para Calcular o Propagador de Feynman em Mecanica Quantica Relativistica e Nao - Relativistica.	Sem Recurso	Sem recursos	2020	Concluido
Ensino	Orientacao de TCC do aluno: Gerson do Nascimento Soares	Orientacao de TCC	Trabalho orientado: A Elucida de Crimes por meio da Fisica Forense	Sem Recurso	Sem recursos	Janeiro de 2020 a Dezembro de 2020	Concluido
Ensino	Orientacao de TCC do aluno: REN0S NASCIMENTO SILVA	Orientacao de TCC	Trabalho em orientacao	Sem Recurso	Sem recursos	Setembro de 2018 a Em andamento.	Em andamento.



GOVERNO DO ESTADO DO PIAUÍ
UNIVERSIDADE ESTADUAL DO PIAUÍ – UESPI
PRÓ-REITORIA DE ADMINISTRAÇÃO E FINANÇAS – PROPLAN
DIRETORIA DE PLANEJAMENTO E ORÇAMENTO – DIPLAN
DIVISÃO DE DESENVOLVIMENTO INSTITUCIONAL – DDI



3

Ensino	Participação em banca de tcc: FRANCISCO ULISSES DA CUNHA BARRÓS	Avaliar produção científica	Avaliado tcc intitulado: Fluxo Aharonov - Bohm em Anel de DNA, Campo de Maxwell - Chern - Simons, Antipartícula e Corda Bosônica.	Sem Recurso	Sem recursos	2020	Concluído
Ensino	Participação em banca de tcc: FERNANDO WESLEY PINHEIRO BRITO	Avaliar produção científica	Avaliado tcc intitulado: Estudo Experimental da Gota de Millikan	Sem Recurso	Sem recursos	2020	Concluído
Ensino	Orientação de TCC do aluno: Antonia Alane da Silva Cunha.	Orientação de TCC	Trabalho orientado: A Importância da Formação Docente no Ensino de Física	Sem Recurso	Sem recursos	Janeiro de 2020 a Dezembro de 2020	Concluído
Ensino	Participação em banca de tcc: MARIA EDUARDA DA SILVA NASCIMENTO	Avaliar produção científica	Avaliado tcc intitulado: Inserção Digital no Ensino de Física.	Sem Recurso	Sem recursos	2020	Concluído
Ensino	36. Orientação de TCC dos alunos	Orientar os alunos na construção do seu TCC (i) Proporcionar fundamentação teórica para execução dos projetos de pesquisa.	Em andamento	Sem Recurso	Recurso próprio	Em andamento	Em andamento



GOVERNO DO ESTADO DO PIAUÍ
UNIVERSIDADE ESTADUAL DO PIAUÍ – UESPI
PRÓ-REITORIA DE ADMINISTRAÇÃO E FINANÇAS – PROPLAN
DIRETORIA DE PLANEJAMENTO E ORÇAMENTO – DIPLAN
DIVISÃO DE DESENVOLVIMENTO INSTITUCIONAL – DDI



4

Ensino	Orientacao de TCC do aluno: DAINESA SHAROM NASCIMENTO SOUZA	Orientacao de TCC	Trabalho em orientacao	Sem Recurso	Sem recursos	Setembro de 2018 a Em andamento.	Em andamento.
Ensino	Orientacao de TCC do aluno: Francisco Ulisses da Cunha Barros.	Orientacao de TCC	Trabalho orientado: Fluxo Aharonov - Bohm em Arel de DNA, Campo de Maxwell - Chern - Simons, Antiparticula e Corda Bosonica.	Sem Recurso	Sem recursos	Janeiro de 2020 a Dezembro de 2020	Concluído
Extensao	Colaboracao em Projeto de Extensao cadastrado na Prex: Ciencias para Meninas	Incentivar meninas do ensino fundamental e medio para ingressar nas areas de Ciencias Exatas e da Terra.;	Atraves das palestras e oficinas foi possivel elevar o interesse das meninas nas areas de ciencias o que foi computado a partir de pesquisa de opiniao	Sem Recurso	Recurso proprio	Setembro de 2019 a Junho de 2020.	Concluído.
Extensao	Submissao de projeto de Extensao intitulado "Instrumentacao para o ensino de optica a partir de materiais do cotidiano"	Desenvolver plataformas de instrumentacao para o ensino de optica, priorizando experimentos com materiais de baixo custo	Projeto aprovado junto a Pro Reitoria de Extensao (PREX), sendo contemplado com 1 bolsa	Sem Recurso	Recurso proprio	Fevereiro de 2021-fevereiro de 2022	Em andamento



GOVERNO DO ESTADO DO PIAUÍ
UNIVERSIDADE ESTADUAL DO PIAUÍ – UESPI
PRÓ-REITORIA DE ADMINISTRAÇÃO E FINANÇAS – PROPLAN
DIRETORIA DE PLANEJAMENTO E ORÇAMENTO – DIPLAN
DIVISÃO DE DESENVOLVIMENTO INSTITUCIONAL – DDI



5

Extensao	PROJETO DE EXTENSAO - PREX 2019: CALDEIRA0 DE LITERATURA, ARTE E CULTURA - ClaC	Fomentar atividades de literatura, arte e cultura propria da regioao onde a Universidade esta inserida de forma a promover a integracao desta com a comunidade academica com enfase ao compromisso social.	Realizacao dos planos de trabalhos: 1. Coleta da producao literaria do poeta Chico dos Romances para edicao de livro com sua producao da literatura de cordel 2. Realizacao de 2 edicoes da FeijoArte: 23/01/2020 e 19/02/2020.	Sem Recurso	Recurso proprio.	Em andamento	Em andamento
Extensao	Projeto de extensao cadastrado na prex sob o titulo: "mecanica quantica: a insercao no mundo das tecnologias futuristas"	(i) divulgar a fisica quantica como profissao. (ii) divulgar as areas de atuacao do profissional de fisica quantica e o seu mercado de Trabalho.	0portunizar aos estudantes, a experiencia de exercer a pratica do conhecimento Teorico adquirido na area de fisica quantica	Sem Recurso	Sem recursos	Outubro de 2019 a setembro de 2021	Em andamento



GOVERNO DO ESTADO DO PIAUÍ
UNIVERSIDADE ESTADUAL DO PIAUÍ – UESPI
PRÓ-REITORIA DE ADMINISTRAÇÃO E FINANÇAS – PROPLAN
DIRETORIA DE PLANEJAMENTO E ORÇAMENTO – DIPLAN
DIVISÃO DE DESENVOLVIMENTO INSTITUCIONAL – DDI



Pesquisa	Projeto de Pesquisa intitulado. "Modelagem da ressonância plasmônica em nanoestruturas multicamadas aplicadas ao sensoriamento de gás"	Analisar de maneira sistemática as propriedades da guia de onda planar formada por camadas intercaladas de metal e dielétrico, a partir de modelagem computacional;	O discente participante do projeto realizou os ajustes das curvas de permissividade elétrica dos metais estudados no projeto, dentre eles, o Ouro, Prata e Alumínio, além de estudar a dispersão em dielétricos tais como vidros silicatos.	Emenda	Recurso próprio	Outubro de 2020-outubro de 2021	Outubro de 2020-outubro de 2021
Pesquisa	PROJETO DE PESQUISA "SOLUÇÃO DO CUBO MÁGICO COMO UM PROCESSO REVERSÍVEL TERMODINÂMICO"	Tratar por analogia a solução do cubo mágico de dimensão n como um processo termodinâmico reversível	Foi conclusivo o fato de que o cubo mágico se comporta como um sistema termodinâmico, pois o grau de desordem em meio as configurações que diferem-se do estado fundamental apontam uma taxa de entropia (quando se desconhece o algoritmo de solução)	Emenda	PIBIC UESPI	Agosto de 2019 a Julho de 2020	Concluído



GOVERNO DO ESTADO DO PIAUÍ
UNIVERSIDADE ESTADUAL DO PIAUÍ – UESPI
PRÓ-REITORIA DE ADMINISTRAÇÃO E FINANÇAS – PROPLAN
DIRETORIA DE PLANEJAMENTO E ORÇAMENTO – DIPLAN
DIVISÃO DE DESENVOLVIMENTO INSTITUCIONAL – DDI



7

Pesquisa	. PROJETO DE PESQUISA à€ PIBIC 2019-2020: PROPRIEDADES DO CRISTAL DE SERINA (SER) SOB FORMALISMO DFT (CODIGO SIESTA)	Obter as propriedades estruturais, eletrônicas, ópticas e vibracionais do cristal de Serina	O Cristal de Serina (Ser) otimizado com os funcionais LDA e GGA apresentaram variação dos parâmetros de rede próximo do experimental.	Emenda	PIBIC UESPI	Agosto de 2019 a Julho de 2020	Concluído
Pesquisa	Projeto de Pesquisa : A PROPOSTA NOS LIVROS DIDÁTICOS DA EDUCAÇÃO BÁSICA E INSTRUMENTAÇÃO EXPERIMENTAL DE OBSERVAÇÃO ASTRONÔMICA à€	Objetivo geral: i) Investigar os conceitos relativos a Astronomia e Astrofísica constante nos materiais didáticos de ensino e propor LABORATÓRIO ITINERANTE DE ASTRONOMIA a ser proposto para as escolas do ensino básico.	A primeira parte do projeto foi direcionada a possíveis reflexões a cerca dos erros conceituais na Astronomia e que estão (ou estiveram) presentes em livros didáticos utilizados como fonte de consulta pelos docentes.	Sem Recurso	Recurso próprio.	Agosto de 2020 a Julho de 2021.	Em andamento



GOVERNO DO ESTADO DO PIAUÍ
UNIVERSIDADE ESTADUAL DO PIAUÍ – UESPI
PRÓ-REITORIA DE ADMINISTRAÇÃO E FINANÇAS – PROPLAN
DIRETORIA DE PLANEJAMENTO E ORÇAMENTO – DIPLAN
DIVISÃO DE DESENVOLVIMENTO INSTITUCIONAL – DDI



8

Pesquisa	PROJETO DE PESQUISA DE PIBIC 2019-2020: RELACAO PROGRESSIVA-TEMPORAL DOS EMENTARIOS DAS DISCIPLINAS ESPECIFICAS DO CURSO DE FISICA-PIRIPIRI	Analisar as ementas do Curso de Fisica da UESPI, Campus Piri-piri, identificando as relacoes progressivas de pre-requisitos entre as disciplinas de Fisica e Calculo	Tratar o quesito pre-requisito de topicos de disciplinas em Blocos distintos de um curso e perfeitamente viavel usando sistema de redes matriciais.	Sem Recurso	PIBIC Voluntario	Agosto de 2019 a Julho de 2020	Concluido
Pesquisa	Projeto de pesquisa cadastrado na prop (PIBIC 2020/2021) sob o titulo; ONDAS DE SPIN COM INTERACAO ENTRE OS PRIMEIROS, SEGUNDOS E TERCEIROS VIZINHOS	GERAL: Analisar e compreender as caracteristicas provocadas por ondas de spin quando existe interacao ate os terceiros vizinhos mais proximos ESPECIFICOS: 1. Analisar e compreender o modelo de ondas de spin para ferromagneticos de Heisenberg	Em andamento	Sem Recurso	Sem recursos	Setembro de 2020 a Agosto de 2021 Em andamento	Em andamento



GOVERNO DO ESTADO DO PIAUÍ
UNIVERSIDADE ESTADUAL DO PIAUÍ – UESPI
PRÓ-REITORIA DE ADMINISTRAÇÃO E FINANÇAS – PROPLAN
DIRETORIA DE PLANEJAMENTO E ORÇAMENTO – DIPLAN
DIVISÃO DE DESENVOLVIMENTO INSTITUCIONAL – DDI



9

Pesquisa	Projeto de pesquisa cadastrado na prop sob o título; corrente persistente em isolantes topologicos em Redes decoras	Analisar a corrente persistente em um anel quantico constituido por redes decoradas de isolantes topologicos.	A primeira parte do projeto foi direcionada para obtencao da hamiltoniana tight binding Que descreva as propriedades eletronicas de um isolante topologico no formato de anel Percorrido por um fluxo magnetico perpendicular a este anel.	Sem Recurso	Sem recursos	Agosto de 2019 a julho de 2021	Em andamento
Pesquisa	Projeto de pesquisa cadastrado na prop (PIBIC 2020/2021) sob o título; ANALISE DAS PROPRIEDADES ELETRONICAS DOS ISOLANTES TOPOLOGICOS SOBRE A OTICA DA	GERAL: Analisar e compreender as interacoes provocadas por ondas de spin ate os terceiros vizinhos mais proximos. ESPECIFICOS: 1. Compreender os conceitos basicos de mecanica quantica que rege o comportamento das ondas de spin;	Em andamento	Sem Recurso	Sem recursos	Setembro de 2020 a Agosto de 2021 Em andamento	Em andamento



GOVERNO DO ESTADO DO PIAUÍ
UNIVERSIDADE ESTADUAL DO PIAUÍ – UESPI
PRÓ-REITORIA DE ADMINISTRAÇÃO E FINANÇAS – PROPLAN
DIRETORIA DE PLANEJAMENTO E ORÇAMENTO – DIPLAN
DIVISÃO DE DESENVOLVIMENTO INSTITUCIONAL – DDI



10

Pesquisa	Projeto de pesquisa cadastrado na prop sob o título: QUEBRA DE DORMENCIA DE SEMENTES A PARTIR DE CAMPO MAGNETICO	Determinar a ação de campos magnéticos estáticos de diferentes intensidades sobre os parâmetros germinativos, de sementes de Sabia (Mimosa	Inicialmente foi feita a seleção das sementes e iniciado os testes com campos magnéticos de baixa intensidade, no entanto a parte experimental teve que ser interrompida devido a necessidade do isolamento social ocasionada pela disseminação do novo coronavírus, o que impossibilitou a execução dos experimentos que devem ocorrer no laboratório de química	Sem Recurso	Recurso próprio.	Setembro de 2019 Em andamento	Em andamento
Pesquisa	Publicação de artigos em periódicos revisados por pares	Reforçar a projeção do quadro docente, em especial pertencente ao Campus de Piri-piri, em trabalhos de pesquisa científica junto a comunidade acadêmica.	Dois artigos publicados, sendo um deles o presente docente como primeiro autor, no periódico "Journal of Luminescence", volumes 228 e 232	Sem Recurso	Recurso próprio	Fevereiro de 2020 a setembro de 2020	Finalizado



GOVERNO DO ESTADO DO PIAUÍ
UNIVERSIDADE ESTADUAL DO PIAUÍ – UESPI
PRÓ-REITORIA DE ADMINISTRAÇÃO E FINANÇAS – PROPLAN
DIRETORIA DE PLANEJAMENTO E ORÇAMENTO – DIPLAN
DIVISÃO DE DESENVOLVIMENTO INSTITUCIONAL – DDI



Pesquisa	PIBIC 2020/2021 com título: RELACAO ENTRE DADOS ESTRUTURAIIS DE NANOPARTICULAS METALICAS OBTIDAS POR DIVERSOS PROCESSOS DE SINTESE	Avaliar as discrepancias existentes entre os dados de microscopia eletronica de transmissao e difracao de raios-X, quanto aos parametros estruturais de amostras obtidas por processos de sintese distintos;	Em andamento	Sem Recurso	Recurso proprio.	Em andamento	Em andamento
Pesquisa	Projeto de pesquisa cadastrado na prop (PIBIC 2020/2021) sob o titulo; EFEITO DA CORRENTE PERSISTENTE EM ANEIS QUANTICOS DE GRAFENO	GERAL: Analisar os efeitos da corrente persistente em aneis quanticos de grafeno. ESPECIFICOS: 1. Compreender as diversas propriedades existentes no grafeno; 2. Compreender nocoes fundamentais de Mecanica Quantica, Eletromagnetismo associados a corrente persistente.	Em andamento	Sem Recurso	Sem recursos	Setembro de 2020 a Agosto de 2021 Em andamento	Em andamento



GOVERNO DO ESTADO DO PIAUÍ
UNIVERSIDADE ESTADUAL DO PIAUÍ – UESPI
PRÓ-REITORIA DE ADMINISTRAÇÃO E FINANÇAS – PROPLAN
DIRETORIA DE PLANEJAMENTO E ORÇAMENTO – DIPLAN
DIVISÃO DE DESENVOLVIMENTO INSTITUCIONAL – DDI



Pesquisa	Projeto de Pesquisa cadastrado na PRÓP sob o título: EXPLORAÇÃO A MECANICA CLASSICAS: FORMULACOES LAGRANGIANA E HAMILTONIANA	Objetivo geral: i) Estudar os formalismos Lagrangiano e Hamiltoniano da Mecanica Classica. Objetivos especificos: ii) Investigar como os conceitos tratados no Calculo Variacional contribuem para a construcao de formalismos alternativos ao newtoniano.	A primeira parte do projeto foi direcionada ao estudo do calculo variacional e da formulacao Lagrangiana da Mecanica Classica. Na oportunidade, todas as equacoes matematicas foram demonstradas e algumas aplicacoes do formalismo Lagrangiano foram estudadas.	Sem Recurso	Recurso proprio.	Agosto de 2020 a Julho de 2021	Em andamento
Pesquisa	Projeto de pesquisa cadastrado na prop (PIBIC 2020/2021) sob o título: EFEITOS DA CORRENTE PERSISTENTE EM ISOLANTES TOPOLOGICOS	GERAL: Analisar e compreender as características provocadas pela corrente persistente em isolantes topologicos. ESPECIFICOS: 1. Compreender as diversas propriedades existentes nos isolantes topologicos; 2. Aprofundar-se a respeito da mecanica quântica e da composicao da materia;	Em andamento	Sem Recurso	Sem recursos	Setembro de 2020 a Agosto de 2021 Em andamento	Em andamento



GOVERNO DO ESTADO DO PIAUÍ
UNIVERSIDADE ESTADUAL DO PIAUÍ – UESPI
PRÓ-REITORIA DE ADMINISTRAÇÃO E FINANÇAS – PROPLAN
DIRETORIA DE PLANEJAMENTO E ORÇAMENTO – DIPLAN
DIVISÃO DE DESENVOLVIMENTO INSTITUCIONAL – DDI



Administrativa(Gestao)	Elaboracao de encargos docentes	(i) construir quadro contendo distribuicao de disciplinas entre seus ministrantes e blocos correspondentes; (ii) elaborar horario academico semestral com disciplinas e respectivos professores e turnos; (iii) registrar encargos no sistema e encaminha-los a pro-reitoria de ensino e graduacao (preg).	Registro de encargos junto ao campus e a pro-reitoria de ensino e graduacao (PREG).	Emenda	Recurso proprio.	janeiro a fevereiro	concluido
Administrativa(Gestao)	Reunioes do colegiado	(i) deliberar assuntos relativos ao curso; (ii) discutir situacoes envolvendo discentes e docentes; (iii) avaliar projetos e acoes de alunos e professores do curso.	Deliberacao de pautas e aprovacao de projetos de interesse de alunos e professores.	Sem Recurso	Recurso proprio.	Reunioes bimestrais	Em andamento



GOVERNO DO ESTADO DO PIAUÍ
UNIVERSIDADE ESTADUAL DO PIAUÍ – UESPI
PRÓ-REITORIA DE ADMINISTRAÇÃO E FINANÇAS – PROPLAN
DIRETORIA DE PLANEJAMENTO E ORÇAMENTO – DIPLAN
DIVISÃO DE DESENVOLVIMENTO INSTITUCIONAL – DDI



Administrativa(Gestao)	Nucleo docente estruturante (NDE)	(i) acompanhar aplicacao do projeto pedagogico do curso; (ii) atualizar grade curricular de disciplinas (ppc); (iii) analisar propostas de realinhamento e alteracoes do ppc.	Atualizacao e realinhamento do projeto pedagogico do curso (ppc).	Sem Recurso	Recurso proprio	Reunioes bimestrais	Em andamento
------------------------	-----------------------------------	---	---	-------------	-----------------	---------------------	--------------



GOVERNO DO ESTADO DO PIAUÍ
UNIVERSIDADE ESTADUAL DO PIAUÍ – UESPI
PRÓ-REITORIA DE ADMINISTRAÇÃO E FINANÇAS – PROPLAN
DIRETORIA DE PLANEJAMENTO E ORÇAMENTO – DIPLAN
DIVISÃO DE DESENVOLVIMENTO INSTITUCIONAL – DDI



1

RELATÓRIO DE AÇÕES REALIZADAS EM TODOS OS ANOS

CAMPUS: Campus Prof. Antônio Geovani de Sousa
SETOR: COORDENAÇÃO DE LETRAS PORTUGUÊS

AÇÕES		OBJETIVOS	RESULTADOS ALCANÇADOS	RECURSO FINANCEIRO		PERÍODO DE REALIZAÇÃO	SITUAÇÃO ATUAL
TIPO	NOME			Sem Recurso	Sem Recursos		
Administrativa(Gestao)	Reunioes de Colegiado	Discutir e deliberar sobre demandas indicadas por docentes e discentes do curso de Letras Portugues.	Organizacao interna e agilidade no encaminhamento de demandas para outras instancias.	Sem Recurso	Sem Recursos	Todo o ano de 2020.	Em execucao permanente.
Administrativa(Gestao)	Reunioes de Nucleo Docente Estruturante	Discutir e deliberar sobre alteracoes no PPC do Curso de Letras, especialmente sobre a curricularizacao das atividades de extensao.	Reformulacao (em andamento) do curriculo de Letras Portugues.	Sem Recurso	Sem Recurso	Reunioes pontuais no ano de 2020.	Em execucao.
Administrativa(Gestao)	Reunioes de Conselho do Campus de Piripiri	Discutir e deliberar sobre demandas para a melhoria do Campus de Piripiri.	Organizacao e otimizacao do acompanhamento das demandas do campus.	Sem Recurso	Sem Recurso.	Todo o ano de 2020.	Em execucao.
Administrativa(Gestao)	Acompanhamento de matriculas dos semestres 2020.3 e 2020.1	Organizar os encargos docentes e orientar o processo de matriculas dos discentes.	Otimizacao das matriculas.	Sem Recurso	Sem Recurso	Segundo semestre de 2020.	Concluido.



RELATÓRIO DE AÇÕES REALIZADAS EM TODOS OS ANOS

CAMPUS: Campus Prof. Antônio Geovani de Sousa
SETOR: COORDENAÇÃO PEDAGOGIA PIRIPIRI

AÇÕES		OBJETIVOS	RESULTADOS ALCANÇADOS	RECURSO FINANCEIRO		PERÍODO DE REALIZAÇÃO	SITUAÇÃO ATUAL
TIPO	NOME						
Ensino	ORIENTAÇÃO DE TCC - A Contação de história como prática pedagógica facilitadora no processo de ensino e aprendizagem na educação infantil	Orientar o TCC da discente Valeria dos Santos Silva	Orientação concluída	Sem Recurso	Recurso próprio	2020	Concluída



GOVERNO DO ESTADO DO PIAUÍ
UNIVERSIDADE ESTADUAL DO PIAUÍ – UESPI
PRÓ-REITORIA DE ADMINISTRAÇÃO E FINANÇAS – PROPLAN
DIRETORIA DE PLANEJAMENTO E ORÇAMENTO – DIPLAN
DIVISÃO DE DESENVOLVIMENTO INSTITUCIONAL – DDI



Ensino	ORIENTAÇÃO DE TCC - A prática ludica como forma de motivação da aprendizagem na Educação Infantil Orientadora: Francisca Maria da Cunha de Sousa	Orientar TCC da discente Vania Maria Soares Alves	Orientação concluída	Sem Recurso	Recurso proprio	2020	Concluída
Ensino	Elaboração de Encargos Docentes	(i) Construir quadro contendo distribuição de disciplinas por professor e blocos correspondentes; (ii) Elaborar horário acadêmico semestral com disciplinas e respectivos professores e turnos; (iii) Registrar Encargos no sistema e encaminhá-los a Pro-Reitoria de Ensino e Graduação (PREG).	Registro de Encargos junto ao Campus e a Pro-Reitoria de Ensino e Graduação (PREG).	Sem Recurso	Recurso Proprio	Novembro de 2020.	Concluído.



GOVERNO DO ESTADO DO PIAUÍ
UNIVERSIDADE ESTADUAL DO PIAUÍ – UESPI
PRÓ-REITORIA DE ADMINISTRAÇÃO E FINANÇAS – PROPLAN
DIRETORIA DE PLANEJAMENTO E ORÇAMENTO – DIPLAN
DIVISÃO DE DESENVOLVIMENTO INSTITUCIONAL – DDI



3

Ensino	ORIENTAÇÃO DE TCC: A Alfabetização de Crianças em Salas Multisseriadas no Município de Piripiri Profa. Francisca Maria da Cunha de Sousa	Orientar trabalho de conclusão de curso da discente Antonia de Oliveira Santos	Orientação concluída	Sem Recurso	Recurso próprio	2020	Concluído
Ensino	ORIENTAÇÃO DE TCC - A ludicidade na Educação Infantil. Orientadora; Adriana Borges Ferro Moura	Orientar TCC da discente Ana Paula Brito Andrade	Orientação concluída	Sem Recurso	Recurso próprio	2020	Concluído



GOVERNO DO ESTADO DO PIAUÍ
UNIVERSIDADE ESTADUAL DO PIAUÍ – UESPI
PRÓ-REITORIA DE ADMINISTRAÇÃO E FINANÇAS – PROPLAN
DIRETORIA DE PLANEJAMENTO E ORÇAMENTO – DIPLAN
DIVISÃO DE DESENVOLVIMENTO INSTITUCIONAL – DDI



4

Ensino	ORIENTAÇÃO DE TCC - As práticas pedagógicas do professor na Educação de Jovens e Adultos - EJA Profa. Orientadora: Francisca Maria da Cunha de Sousa	Orientar TCC da discente Cláudia Maria de Almeida Silva	Orientação concluída	Sem Recurso	Recurso Próprio	2020	Concluída
Ensino	CONFERÊNCIAS E PALESTRAS: ALFABETIZAÇÃO E LETRAMENTO Profa. Francisca Maria da Cunha de Sousa	Proferir palestra em evento de formação do PIBID do Curso de Pedagogia - Campus de Campo Maior	PALESTRA REALIZADA	Sem Recurso	Recurso próprio	2020	Concluída



GOVERNO DO ESTADO DO PIAUÍ
UNIVERSIDADE ESTADUAL DO PIAUÍ – UESPI
PRÓ-REITORIA DE ADMINISTRAÇÃO E FINANÇAS – PROPLAN
DIRETORIA DE PLANEJAMENTO E ORÇAMENTO – DIPLAN
DIVISÃO DE DESENVOLVIMENTO INSTITUCIONAL – DDI



5

Ensino	ORIENTAÇÃO DE TCC - Educação a Distância: A Mediação Tecnológica no Ensino Médio Na cidade de Piripiri-Piauí orientadora - Francisca Maria da Cunha	Orientar TCC da discente Josineide Santos Cardoso	Orientação concluída	Sem Recurso	Recurso Proprio	2020	Concluída
Ensino	Reuniões do Colegiado	(i) Discutir assuntos relativos ao Curso. (ii) Deliberar ações acerca do funcionamento do Curso. (iii) Aprovar projetos de pesquisa e extensão.	(i) Atividades do Curso mais significativas durante todo o ano de 2020. (ii) Aprovação de projetos de pesquisa e de extensão e do regimento do Laboratório de Práticas Pedagógicas Maria Montessori.	Sem Recurso	Proprio	Reuniões bimestrais em 2020	Em andamento.



GOVERNO DO ESTADO DO PIAUÍ
UNIVERSIDADE ESTADUAL DO PIAUÍ – UESPI
PRÓ-REITORIA DE ADMINISTRAÇÃO E FINANÇAS – PROPLAN
DIRETORIA DE PLANEJAMENTO E ORÇAMENTO – DIPLAN
DIVISÃO DE DESENVOLVIMENTO INSTITUCIONAL – DDI



Ensino	As implicações sociais e políticas das noções filosóficas e jurídicas de trabalho imaterial e propriedade intelectual (PIBIC)	(i) O projeto tem por objetivo geral trazer para o debate acadêmico as questões relativas ao direito autoral e a propriedade intelectual de modo que se tornem claras as finalidades desses mecanismos legais e as consequências positivas e negativas.	Resultados parciais alcançados: realização de debates e análises com professores alunos e comunidade acerca da apropriação da produção imaterial para pensar outras formas de socialização de bens artísticos e intelectuais.	Sem Recurso	Recurso Proprio	Agosto de 2019 a julho de 2020	Concluído
Extensão	PALESTRA: "FORMAÇÃO DE PROFESSORES EM TEMPOS DE PANDEMIA" no CURSO DE EXTENSÃO EDUCACIONAL EM TEMPOS DE PANDEMIA	Realizar palestra abordando a temática da formação docente no contexto de pandemia;	Palestra realizada (Profa. Francisca Maria da Cunha de Sousa)	Sem Recurso	Recurso proprio	2020	Concluída



GOVERNO DO ESTADO DO PIAUÍ
UNIVERSIDADE ESTADUAL DO PIAUÍ – UESPI
PRÓ-REITORIA DE ADMINISTRAÇÃO E FINANÇAS – PROPLAN
DIRETORIA DE PLANEJAMENTO E ORÇAMENTO – DIPLAN
DIVISÃO DE DESENVOLVIMENTO INSTITUCIONAL – DDI



7

Extensao	SEMINARIO ALTAS HABILIDADES/S UPERDOTACA0: OLHAR E REFLEX0ES	Realizar seminario com a tematica Altas Habilidade/Superdotacao	Seminario realizado	Sem Recurso	Recurso proprio	2020	Concluido
Extensao	Conferencia: Qual e a sua tese? Direito e argumentacao juridica (Grupo de Pesquisa e Extensao Anajas â€" Direitos Humanos e Democracia.)	Promover conferencia com a tematica: Qual e a sua tese? Direito e argumentacao juridica	Conferencia promovida (Profa. Adriana Borges Ferro Moura - comissao organizadora e palestrante)	Sem Recurso	Recurso proprio	2020	Concluido



GOVERNO DO ESTADO DO PIAUÍ
UNIVERSIDADE ESTADUAL DO PIAUÍ – UESPI
PRÓ-REITORIA DE ADMINISTRAÇÃO E FINANÇAS – PROPLAN
DIRETORIA DE PLANEJAMENTO E ORÇAMENTO – DIPLAN
DIVISÃO DE DESENVOLVIMENTO INSTITUCIONAL – DDI



8

Extensao	Conferencia "Docencia e Afetividade: Razao e Emocao na Escola" no Curso de extensao: Conversando sobre Educacao Olhares Plurais	Promover conferencia com a tematica Docencia e Afetividade: Razao e Emocao na Escola"	Conferencia promovida (Profa. Adriana Borges Ferro de Moura - comissao organizadora e palestrante)	Sem Recurso	Recurso proprio	Outubro de 2020	Concluido
Extensao	Palestra" 0 PROCESSO DE INGRESSO NA PRO-GRADUACAO STRICTO SENSU (MESTRADO E DOUTORAO)" DE CURSO DE EXTENSAO: ACADEMICOS DE SUCESSO p	Realizar palestra abordando a tematica da iniciacao a pos-graduacao e os desafios do pesquisador;	Palestra realizada (Profa. Francisca Maria da Cunha de Sousa)	Sem Recurso	Recurso Proprio	2020	Concluida



GOVERNO DO ESTADO DO PIAUÍ
UNIVERSIDADE ESTADUAL DO PIAUÍ – UESPI
PRÓ-REITORIA DE ADMINISTRAÇÃO E FINANÇAS – PROPLAN
DIRETORIA DE PLANEJAMENTO E ORÇAMENTO – DIPLAN
DIVISÃO DE DESENVOLVIMENTO INSTITUCIONAL – DDI



9

Extensao	Palestra "Direito a Educacao em Tempo de Pandemia, no Curso de Extensao Rodas de conversa virtuais	Realizar palestra com a tematica "Direito a Educacao em Tempo de Pandemia"	Palestra realziada	Sem Recurso	Recurso proprio	2020	Concluido
Pesquisa	Schopenhauer e Freud: aproximacoes e distanciamentos	Identificar as semelhancas e diferencas entre as obras e o pensamento de Schopenhauer e Freud e quais contribuicoes destes autores sao ainda validas para nosso atual contexto educacional.	Os Resultados parciais estao descritos no relatorio parcial entregue a PRÓP.	Sem Recurso	Recurso Proprio	Marco de 2020 a Setembro de 2021	Em andamento
Administrativa(Gestao)	Reunioes do Nucleo Docente Estruturante	(i) Acompanhar aplicacao do Projeto Pedagogico do Curso. (ii) Analisar propostas de realinhamento e alteracoes do PPC.	Atualizacao e realinhamento do Projeto Pedagogico do Curso (PPC).	Sem Recurso	Recurso proprio.	Recurso proprio. Reunioes bimestrais em 2020	Em andamento



GOVERNO DO ESTADO DO PIAUÍ
UNIVERSIDADE ESTADUAL DO PIAUÍ – UESPI
PRÓ-REITORIA DE ADMINISTRAÇÃO E FINANÇAS – PROPLAN
DIRETORIA DE PLANEJAMENTO E ORÇAMENTO – DIPLAN
DIVISÃO DE DESENVOLVIMENTO INSTITUCIONAL – DDI



Administrativa(Gestao)	Processos Internos	(i) Julgar processos de reintegracao de discentes. (ii) Julgar concessao de credito aos discentes; (iii) Levantamento de alunos em situacao de vulnerabilidade social	- Reintegracao de discentes - Concessao de credito - Identificacao de discentes em situacao de vulnerabilidade	Sem Recurso	Recurso Proprio	Julho a Dezembro de 2020	Concluido
Administrativa(Gestao)	Revitalizacao de PPC	Coordenacao dos trabalhos para revitalizacao do PPC do curso e curricularizacao da extensao	Construcao da nova matriz curricular e ementas de disciplinas	Sem Recurso	Recurso Proprio	Julho ate o presente momento	Em andamento



RELATÓRIO DE AÇÕES REALIZADAS EM TODOS OS ANOS

CAMPUS: Campus Prof. Antônio Geovani de Sousa
SETOR: Coordenação de Licenciatura Plena em Química

AÇÕES		OBJETIVOS	RESULTADOS ALCANÇADOS	RECURSO FINANCEIRO		PERÍODO DE REALIZAÇÃO	SITUAÇÃO ATUAL
TIPO	NOME			Sem Recurso	Proprio		
Ensino	ANALISE DO CONTEUDO DE ELETROQUIMICA EM LIVROS DIDATICOS DE QUIMICA DO ENSINO MEDIO (PNLD 2018)	Analisar o conteúdo de eletroquímica em livros didáticos de Química aprovados pelo PNLD de 2018	Participação do aluno na pesquisa preparando-o para participar de forma consciente para a escolha do livro didático que mais se adequa a sua realidade, caso optem pela carreira docente na Educação básica	Sem Recurso	Proprio	Setembro de 2020 a Setembro de 2021	Em andamento
Ensino	Encargos docentes	Construir quadro contendo distribuição de disciplinas e horários entre seus ministrantes e blocos correspondentes.	Registro de Encargos junto ao Campus e a Pro-Reitoria de Ensino e Graduação (PREG).	Sem Recurso	Proprio	Agosto a Dezembro de 2020.	Concluído



GOVERNO DO ESTADO DO PIAUÍ
UNIVERSIDADE ESTADUAL DO PIAUÍ – UESPI
PRÓ-REITORIA DE ADMINISTRAÇÃO E FINANÇAS – PROPLAN
DIRETORIA DE PLANEJAMENTO E ORÇAMENTO – DIPLAN
DIVISÃO DE DESENVOLVIMENTO INSTITUCIONAL – DDI



Pesquisa	AVALIAÇÃO DA ATIVIDADE FOTOCATALÍTICA DE NIW04/SBA-15 PARA A DEGRADAÇÃO DO CORANTE PRETO DE AMIDO 10 B.	Avaliar a atividade fotocatalítica do material NIW04/SBA-15 na degradação do corante preto de amido 10 B em meio aquoso sob irradiação policromática e solar.	Publicação de um artigo de revisão sobre adsorção do corante, uma vez que não foi possível realizar a parte experimental.	Sem Recurso	Proprio	Outubro de 2019 a outubro de 2022.	Em andamento.
Pesquisa	Modelagem molecular de complexos de antimônio e bismuto com ligantes mesoionicos.	Estudo teórico das propriedades estruturais, eletrônicas e termoquímicas dos complexos. Avaliação de sua estabilidade e propriedades de óptica não linear	Participação de alunos em estudos referentes ao tema proposto.	Sem Recurso	Proprio	Agosto de 2020 a julho de 2021	Em andamento
Pesquisa	Modelagem molecular de redes metalorgânicas biocompatíveis: estudo da estrutura e adsorção de fármacos antitumorais.	Estudo teórico de materiais com propriedades antitumorais.	Participação de alunos em estudos referentes ao tema proposto.	Sem Recurso	Proprio	Outubro de 2019 a outubro de 2022.	Em andamento.



GOVERNO DO ESTADO DO PIAUÍ
UNIVERSIDADE ESTADUAL DO PIAUÍ – UESPI
PRÓ-REITORIA DE ADMINISTRAÇÃO E FINANÇAS – PROPLAN
DIRETORIA DE PLANEJAMENTO E ORÇAMENTO – DIPLAN
DIVISÃO DE DESENVOLVIMENTO INSTITUCIONAL – DDI



Pesquisa	Estudo teórico de complexos de Sb(III) e Bi(III) ditiocarbamatos com propriedades biológicas	Estudo teórico das propriedades estruturais, eletrônicas e termoquímicas dos complexos. Ademais estudar a interação dos compostos com possíveis alvos biológicos.	Participação de alunos em estudos referentes ao tema proposto.	Sem Recurso	Proprio	Agosto de 2020 a julho de 2021.	Em andamento.
Pesquisa	Modelagem computacional de redes metalorgânicas: estudo da adsorção de fármacos antitumorais	Estudo teórico das propriedades estruturais e eletrônicas dos materiais e sua interação de fármacos antitumorais.	Participação de alunos em estudos referentes ao tema proposto.	Sem Recurso	Proprio	Agosto de 2020 a julho de 2021.	Em andamento
Administrativa(Gestao)	Reunioes do Colegiado	Deliberar assuntos relativos ao Curso e referentes a docentes e discentes.	Deliberaçao de pautas e aprovaçao de projetos de interesse de Alunos e Professores.	Sem Recurso	Proprio.	Bimestralmente entre janeiro a dezembro de 2020.	Concluido.
Administrativa(Gestao)	Nucleo Docente Estruturante (NDE).	Acompanhar aplicaçao do Projeto Pedagógico do Curso (PPC).	Atualizaçao e Realinhamento do PPC.	Sem Recurso	Proprio	Bimestralmente, de marco a dezembro de 2020.	Em andamento.



GOVERNO DO ESTADO DO PIAUÍ
UNIVERSIDADE ESTADUAL DO PIAUÍ – UESPI
PRÓ-REITORIA DE ADMINISTRAÇÃO E FINANÇAS – PROPLAN
DIRETORIA DE PLANEJAMENTO E ORÇAMENTO – DIPLAN
DIVISÃO DE DESENVOLVIMENTO INSTITUCIONAL – DDI



1

RELATÓRIO DE AÇÕES REALIZADAS EM TODOS OS ANOS

CAMPUS: Campus Prof. Antônio Geovani de Sousa
SETOR: Letras-Ingês

AÇÕES		OBJETIVOS	RESULTADOS ALCANÇADOS	RECURSO FINANCEIRO		PERÍODO DE REALIZAÇÃO	SITUAÇÃO ATUAL
TIPO	NOME			Sem Recurso	Recurso proprio.		
Ensino	Encargos Docentes	Construir quadro contendo distribuicao de disciplinas e horarios entre seus ministrantes e blocos correspondentes.	Registro de Encargos junto ao Campus e a Pro-Reitoria de Ensino e Graduacao (PREG)	Sem Recurso	Recurso proprio.	entre agosto a dezembro de 2020.	Concluido.
Extensao	Literaturas, Culturas, Narrativas.	O objetivo geral do projeto e oferecer minicursos ou palestras tematicas sobre os universos das producoes literarias, culturais e narrativas.	Organizacao e Planejamento de minicursos.	Sem Recurso	Recursos propios,	2020 a 2021.	Em andamento.



GOVERNO DO ESTADO DO PIAUÍ
UNIVERSIDADE ESTADUAL DO PIAUÍ – UESPI
PRÓ-REITORIA DE ADMINISTRAÇÃO E FINANÇAS – PROPLAN
DIRETORIA DE PLANEJAMENTO E ORÇAMENTO – DIPLAN
DIVISÃO DE DESENVOLVIMENTO INSTITUCIONAL – DDI



Extensao	Academic research in English language programs - practical and theoretical guidelines	oportunizar o desenvolvimento de competencias e habilidades praticas e teoricas concernentes aos processos de elaboracao de uma pesquisa academica em nivel de conclusao de curso direcionados a normas tecnicas, delimitacao de objeto de pesquisa e objetivos no ambito da Linguistica Aplicada.	Organizacao de Planejamento de Atividades.	Sem Recurso	Recursos propios.	2020 a 2021.	Em andamento.
Pesquisa	Adaptacoes e Series de TV.	- O objetivo geral e analisar adaptacoes televisivas e seriadas (series de TV) de textos literarios.	Participacao de alunos em estudos referentes ao tema proposto.	Sem Recurso	Recursos propios.	2020 a 2021.	Em andamento.
Pesquisa	Literatura e Intemedialidade	O objetivo geral e analisar adaptacoes televisivas e seriadas (series de TV) de textos literarios.	Investigar os conceitos de midia, cultura, intermedialidade e adaptacao filmica, bem como ler e interpretar obras literarias em intertexto com outras artes, como o Cinema, as Historias em Quadrinhos, a Fotografia etc.	Sem Recurso	Recursos propios.	Junho de 2019 a Junho de 2021.	Em andamento.



GOVERNO DO ESTADO DO PIAUÍ
UNIVERSIDADE ESTADUAL DO PIAUÍ – UESPI
PRÓ-REITORIA DE ADMINISTRAÇÃO E FINANÇAS – PROPLAN
DIRETORIA DE PLANEJAMENTO E ORÇAMENTO – DIPLAN
DIVISÃO DE DESENVOLVIMENTO INSTITUCIONAL – DDI



Administrativa(Gestao)	Reunioes do Colegiado	Deliberar assuntos relativos ao Curso e referentes a docentes e discentes.	Deliberacao de pautas e aprovacao de projetos de interesse de Alunos e Professores.	Sem Recurso	Recurso proprio.	Bimestralmente entre janeiro a dezembro de 2020.	Concluido.
Administrativa(Gestao)	Nucleo Docente Estruturante (NDE).	Acompanhar aplicacao do Projeto Pedagogico do Curso (PPC).	Atualizacao e Realinhamento do PPC.	Sem Recurso	Recurso proprio.	Bimestralmente, entre marco a dezembro de 2020.	Em andamento.



RELATÓRIO DE AÇÕES REALIZADAS EM 2020

Curso de Bacharelado em Direito - Campus Prof. Antonio Geovanne Alves de Sousa						
AÇÕES	OBJETIVOS	RESULTADOS ALCANÇADOS	RECURSOS FINANCEIROS		PERÍODO DE REALIZAÇÃO	SITUAÇÃO ATUAL
1. Reuniões do Colegiado	(i) Deliberar assuntos relativos ao Curso; (ii) Discutir situações envolvendo discentes e docentes; (iii) Avaliar projetos e ações de alunos e professores do Curso.	Deliberação de pautas e aprovação de projetos de interesse de Alunos e Professores.	Recurso próprio.	Recurso próprio.	Sessões Bimestrais	Reuniões em andamento.

	(iv) Elaborar regulamento específico de Trabalhos de Conclusão de Curso					
2. Reuniões do Núcleo Docente Estruturante	(i) Acompanhar aplicação do Projeto Pedagógico do Curso; (ii) Atualizar Grade Curricular de Disciplinas (PPC); (iii) Analisar propostas de realinhamento e alterações do PPC.	Atualização e Realinhamento do Projeto Pedagógico do Curso (PPC).	Recurso próprio.	Recurso próprio.	Sessões Bimestrais	Reuniões em andamento.
3. Elaboração de Encargos Docentes	(i) Construir quadro contendo distribuição de disciplinas entre seus ministrantes e blocos correspondentes; (ii) Elaborar horário acadêmico semestral com disciplinas e respectivos	Registro de Encargos junto ao Campus e à Pró-Reitoria de Ensino e Graduação (PREG).	Recurso próprio.	Recurso próprio.	Janeiro de 2020 e Setembro de 2020.	Concluído.

	professores e turnos; (iii) Registrar Encargos no sistema e encaminhá-los à Pró-Reitoria de Ensino e Graduação (PREG).					
4. Processos Internos	(i) Julgar processos de reintegração de discentes.	- Reintegração de discentes	Recurso próprio.	Recurso próprio	Julho à Dezembro de 2020	Concluído.
5. Revitalização de PPC	Coordenação dos trabalhos para revitalização do PPC do curso e curricularização da extensão	Construção da nova matriz curricular e ementas de disciplinas	Recurso próprio.	Recurso próprio.	Julho até hoje	Em andamento

Milton Gustavo Vasconcelos Barbosa (Mat. N°3321436)

Coordenador do Curso de Direito da UESPI – Piripiri-PI (conforme Portaria no 0175, de 15 de fevereiro de 2021)

GOVERNO DO ESTADO DO PIAUÍ
UNIVERSIDADE ESTADUAL DO PIAUÍ
PRÓ-REITORIA DE ADMINISTRAÇÃO E FINANÇAS – PROPLAN
DIRETORIA DE PLANEJAMENTO E ORÇAMENTO – DIPLAN
DIVISÃO DE DESENVOLVIMENTO INSTITUCIONAL - DDI

RELATÓRIO DE AÇÕES REALIZADAS EM 2020

Curso de Bacharelado em Enfermagem – Campus Poeta Torquato Neto – Centro de Ciências da Saúde

COORDENAÇÃO DE ENFERMAGEM / CAMPUS TORQUATO NETO / CENTRO DE CIÊNCIAS DA SAÚDE - CCS					
AÇÕES	OBJETIVOS	RESULTADOS ALCANÇADOS	RECURSO FINANCEIRO	PERÍODO DE REALIZAÇÃO	SITUAÇÃO ATUAL
Reuniões do Colegiado	Deliberar assuntos relativos ao Curso. Avaliar projetos e ações de alunos e professores do Curso.	Apreciação de pautas de interesse de Alunos e Professores.	Recurso próprio.	Reuniões mensais	Em andamento
Núcleo Docente Estruturante	Analisar propostas de realinhamento e alterações do PPC.	Apreciação de pautas de interesse de Alunos e Professores.	Recurso próprio.	Reuniões mensais	Em andamento
Elaboração de Encargos Docentes	(a) Construir quadro contendo distribuição de disciplinas entre	Registro de Encargos junto ao Campus e à Pró-Reitoria de	Recurso próprio.	Novembro/ 2020	Concluído.

GOVERNO DO ESTADO DO PIAUÍ
UNIVERSIDADE ESTADUAL DO PIAUÍ
PRÓ-REITORIA DE ADMINISTRAÇÃO E FINANÇAS – PROPLAN
DIRETORIA DE PLANEJAMENTO E ORÇAMENTO – DIPLAN
DIVISÃO DE DESENVOLVIMENTO INSTITUCIONAL - DDI

	seus ministrantes e blocos correspondentes; (b) Elaborar horário acadêmico semestral com disciplinas e respectivos professores e turnos; (c) Registrar Encargos no sistema e encaminhá-los à Pró-Reitoria de Ensino e Graduação (PREG).	Ensino e Graduação (PREG).			
III Encontro Pedagógico do Curso de Enfermagem	Inovações no ensino e aprimoramento na pesquisa para Enfermagem	a) Participaram 52 professores, entre todos os campos (Picos, Parnaíba, Floriano e Teresina) dos cursos de	Recurso próprio.	Julho/2020	Concluído.

GOVERNO DO ESTADO DO PIAUÍ
UNIVERSIDADE ESTADUAL DO PIAUÍ
PRÓ-REITORIA DE ADMINISTRAÇÃO E FINANÇAS – PROPLAN
DIRETORIA DE PLANEJAMENTO E ORÇAMENTO – DIPLAN
DIVISÃO DE DESENVOLVIMENTO INSTITUCIONAL - DDI

		enfermagem da UESPI.			
Recepção de calouros	(a) Apresentação da estrutura da IES (b) Apresentação da estrutura pedagógica do curso	Recebimento de novos discentes à IES; Participaram 12 alunos.	Recurso próprio.	Agosto/2020	Concluído.
Semana do Discente	a) Apresentação ao aluno no novo contexto de ensino da UESPI – Ensino Remoto; (b) Apresentação de plataformas e Sala de aula virtual; c) Apresentação do cenário para a enfermagem e de novos campos de atuação em	Inserção dos discentes em um novo contexto de ensino na IES; Participaram 59 alunos nas discussões apresentadas.	Recurso próprio.	Agosto/2020	Concluído.

GOVERNO DO ESTADO DO PIAUÍ
UNIVERSIDADE ESTADUAL DO PIAUÍ
PRÓ-REITORIA DE ADMINISTRAÇÃO E FINANÇAS – PROPLAN
DIRETORIA DE PLANEJAMENTO E ORÇAMENTO – DIPLAN
DIVISÃO DE DESENVOLVIMENTO INSTITUCIONAL - DDI

	tempos de COVID-19.				
Processos Internos	a) Julgar processos de reintegração de discentes.	Reintegração de discentes	Recurso próprio.	Julho a dezembro de 2020	Concluído
Curso de Formação Continuada: Ferramentas da Ação Didática UESPI 2020	Adquirir conhecimentos de tecnologia remota para aulas on line	Conhecimento e informação sobre TECNOLOGIAS REMOTAS	Recurso próprio	CH 60h 2020	Concluído
Curso Nivelamento Para Aulas Remotas	Capacitação docente aulas remotas	De grande importância para a atividade docente.	PREX-UESPI	04/09/20 a 11/09/20 20 horas	Concluído
Curso Sistema Eletrônico de Informações - SEII USAR	Capacitação para usar o Sistema Eletrônico de Informações	Curso prático. Excelente para habilitar o uso do SEI	Recurso Próprio	20/07/20 a 19/08/20 20 horas	Concluído

GOVERNO DO ESTADO DO PIAUÍ
UNIVERSIDADE ESTADUAL DO PIAUÍ
PRÓ-REITORIA DE ADMINISTRAÇÃO E FINANÇAS – PROPLAN
DIRETORIA DE PLANEJAMENTO E ORÇAMENTO – DIPLAN
DIVISÃO DE DESENVOLVIMENTO INSTITUCIONAL - DDI

Orientações de trabalho de conclusão de curso (TCC)	Orientar os discentes em estágio final de curso de graduação sobre os procedimentos para a elaboração do TCC.	(i) montagem do aparato experimental para a análise do objeto de estudo; (ii) Correção da revisão bibliográfica a ser inserida na monografia de tcc; (iii) Correção da escrita feita pelo aluno na monografia	Recurso próprio.	Janeiro a dezembro de 2020	Orientações em andamento.
Orientação de TCC II: Conservação dos imunobiológicos do Programa	- Avaliar o processo de conservação dos imunobiológicos nas salas de vacinas de um município do estado do Piauí.	—	Recurso próprio.	Janeiro a dezembro de 2020	Orientações em andamento.

GOVERNO DO ESTADO DO PIAUÍ
UNIVERSIDADE ESTADUAL DO PIAUÍ
PRÓ-REITORIA DE ADMINISTRAÇÃO E FINANÇAS – PROPLAN
DIRETORIA DE PLANEJAMENTO E ORÇAMENTO – DIPLAN
DIVISÃO DE DESENVOLVIMENTO INSTITUCIONAL - DDI

Nacional de Imunização Profª Samira Rêgo Martins de Deus Leal					
Orientação de TCC II: Perfil sociodemográfico e de saúde de moradores em situação de rua em uma capital do nordeste. Profª Samira Rêgo Martins de Deus Leal	Analisar o perfil sociodemográfico e de saúde dos moradores em situação de rua, acolhidos numa casa pastoral, em uma capital do nordeste.	—	Recurso próprio.	Janeiro a dezembro de 2020	Orientações em andamento.

GOVERNO DO ESTADO DO PIAUÍ
UNIVERSIDADE ESTADUAL DO PIAUÍ
PRÓ-REITORIA DE ADMINISTRAÇÃO E FINANÇAS – PROPLAN
DIRETORIA DE PLANEJAMENTO E ORÇAMENTO – DIPLAN
DIVISÃO DE DESENVOLVIMENTO INSTITUCIONAL - DDI

Orientação de TCC II:	Analisar a prevalência de internações hospitalares e óbitos por amputações em membros inferiores no estado do Piauí Orientadora: Elyrose Sousa Brito Rocha Orientanda: Palloma Tamy Ferreira Duarte	_____	Recurso próprio.	Janeiro a dezembro de 2020	Orientações em andamento.
------------------------------	---	-------	------------------	----------------------------	---------------------------

GOVERNO DO ESTADO DO PIAUÍ
UNIVERSIDADE ESTADUAL DO PIAUÍ
PRÓ-REITORIA DE ADMINISTRAÇÃO E FINANÇAS – PROPLAN
DIRETORIA DE PLANEJAMENTO E ORÇAMENTO – DIPLAN
DIVISÃO DE DESENVOLVIMENTO INSTITUCIONAL - DDI

Orientação de TCC II:	IMPACTO DA PANDEMIA DA COVID-19 NA SAÚDE DE PROFISSIONAIS DA SAÚDE: revisão da literatura Orientadora: Elyrose Sousa Brito Rocha Orientando: José Ilson de Arruda Filho	<p style="text-align: center;">_____</p>	Recurso próprio	Janeiro a dezembro de 2020	Orientações em andamento.
Orientação de TCC II: (Profa. Dra. Roberta Fortes Santiago): Perfil dos indivíduos acometidos pelo	Analisar o perfil sociodemográfico dos indivíduos acometidos pelo novo coronavírus no Piauí, no	<p style="text-align: center;">_____</p>	Recurso próprio	Janeiro a dezembro de 2020	Orientações em andamento.

GOVERNO DO ESTADO DO PIAUÍ
UNIVERSIDADE ESTADUAL DO PIAUÍ
PRÓ-REITORIA DE ADMINISTRAÇÃO E FINANÇAS – PROPLAN
DIRETORIA DE PLANEJAMENTO E ORÇAMENTO – DIPLAN
DIVISÃO DE DESENVOLVIMENTO INSTITUCIONAL - DDI

novo coronavírus no Piauí	período de 2020-2021.				
Orientação de TCC II:(Profa. Dra. Roberta Fortes Santiago): Perfil epidemiológico dos óbitos maternos por hemorragia pós-parto no Brasil	Analisar o perfil epidemiológico dos óbitos maternos por hemorragia pós-parto no Brasil, no período de 2009-2019.	—	Recurso próprio	Janeiro a dezembro de 2020	Orientações em andamento.
Orientação de Projeto de Pesquisa cadastrado PROP:	USO DA BOLSA DE COLOSTOMIA NA PERSPECTIVA DA MULHER QUE A VIVÊNCIA	-	-	-	Em andamento

GOVERNO DO ESTADO DO PIAUÍ
UNIVERSIDADE ESTADUAL DO PIAUÍ
PRÓ-REITORIA DE ADMINISTRAÇÃO E FINANÇAS – PROPLAN
DIRETORIA DE PLANEJAMENTO E ORÇAMENTO – DIPLAN
DIVISÃO DE DESENVOLVIMENTO INSTITUCIONAL - DDI

Orientação de Projeto de Pesquisa cadastrado PROP:	Acompanhamento de resultados do teste rápido de Leishmaniose Visceral em um hospital público na cidade de Teresina, Piauí	-	-	-	Concluído
Orientação de Projeto de Pesquisa cadastrado PROP:	Conhecimento do graduando da área da saúde sobre Segurança do Paciente: elaboração e aplicabilidade de um instrumento de avaliação Coordenadora/ orientadora: Elyrose Sousa Brito Rocha	_____	Recurso próprio	Agosto de 2019 à julho de 2021	Em andamento

GOVERNO DO ESTADO DO PIAUÍ
UNIVERSIDADE ESTADUAL DO PIAUÍ
PRÓ-REITORIA DE ADMINISTRAÇÃO E FINANÇAS – PROPLAN
DIRETORIA DE PLANEJAMENTO E ORÇAMENTO – DIPLAN
DIVISÃO DE DESENVOLVIMENTO INSTITUCIONAL - DDI

	Discente colaboradora/ orientanda: Teresa Amélia Carvalho de Oliveira				
LIGA ACADÊMICA:	LIGA ACADÊMICA DE INFECTOLOGIA PARA ENFERMAGEM (LAINE-UESPI)	-	-	-	Concluído
LIGA ACADÊMICA:	Liga Acadêmica de Enfermagem em Segurança do Paciente e Qualidade do Cuidado (LAESPQC-UESP I)	—	Recurso próprio	Dezembro de 2020 à Novembro de 2021	Em andamento (Foi organizada, submetida e aprovada pela PREX em 2020. Inicia-se as atividades em 2021)

GOVERNO DO ESTADO DO PIAUÍ
UNIVERSIDADE ESTADUAL DO PIAUÍ
PRÓ-REITORIA DE ADMINISTRAÇÃO E FINANÇAS – PROPLAN
DIRETORIA DE PLANEJAMENTO E ORÇAMENTO – DIPLAN
DIVISÃO DE DESENVOLVIMENTO INSTITUCIONAL - DDI

	Coordenadora: Elyrose Sousa Brito Rocha				
LIGA ACADÊMICA:	Liga Acadêmica Transdisciplinar em cuidados paliativos Coordenadora : Anneth Cardoso Basílio da Silva			Início : Março de 2021	
Orientação de PIBIC:	Determinar a prevalência de ansiedade em estudantes de enfermagem de uma instituição de ensino superior.	Espera-se com essa pesquisa ter conhecimento acerca do desenvolvimento de ansiedade em estudantes de ensino superior do curso de enfermagem. Relacionando o cotidiano da vida	Recursos próprios	Agosto/2020 a Julho/2021.	Em andamento

GOVERNO DO ESTADO DO PIAUÍ
UNIVERSIDADE ESTADUAL DO PIAUÍ
PRÓ-REITORIA DE ADMINISTRAÇÃO E FINANÇAS – PROPLAN
DIRETORIA DE PLANEJAMENTO E ORÇAMENTO – DIPLAN
DIVISÃO DE DESENVOLVIMENTO INSTITUCIONAL - DDI

		acadêmica às horas de sono, consumo de álcool e uso de medicamentos. Identificando os níveis de ansiedade desses estudantes. Além disso, correlacionar com a idade, sexo, ocupação remunerada, locomoção até a instituição entre outros fatores que favorecem o desenvolvimento de ansiedade.			
Orientação de PIBIC:	HIASMIM OLIVEIRA SOUSA. AVALIAÇÃO DO PERFIL EPIDEMIOLÓGICO DE ADOLESCENTES ACOMETIDOS POR	-	-	-	Em andamento



GOVERNO DO ESTADO DO PIAUÍ
UNIVERSIDADE ESTADUAL DO PIAUÍ – UESPI
PRÓ-REITORIA DE PLANEJAMENTO E FINANÇAS – PROPLAN
DIRETORIA DE PLANEJAMENTO E ORÇAMENTO – DIPLAN
DIVISÃO DE DESENVOLVIMENTO INSTITUCIONAL – DDI



			a compreensão da totalidade e historicidade,				
Rosa Maria Borges Queiroz Rosado	Extensão sobre o tema: “Encontros virtuais sobre educação inclusiva e ensino remoto em tempo de pandemia da covid-19”	Proporcionar a socialização de conhecimentos, saberes, atividades, experiências entre professores, cuidadores, coordenadores, diretores envolvidos no atendimento educacional especializado (AEE) dos alunos com necessidades educacionais especiais no ensino remoto, realizado nas escolas públicas e filantrópicas da região Tabuleiros do Alto Parnaíba.	Os encontros virtuais registraram mais de 40 participações com emissão de opiniões e questionamentos pelo chat do WhatsApp.	Não se aplica	Não se aplica	De 05 de setembro a 19 de dezembro de 2020.	Executada



RELATÓRIO DE AÇÕES EM EXECUÇÃO EM 2020.2

Curso de LICENCIATURA PELA EM PEDAGOGIA -- Campus Cerrados do Alto Parnaíba (Uruçuí)

DOCENTE	AÇÕES	OBJETIVOS	RESULTADOS ALCANÇADOS	RECURSOS FINANCEIROS		PERÍODO DE REALIZAÇÃO	SITUAÇÃO ATUAL
Denise de Sousa Hosana Moreira	Pesquisa	Divulgar resultados da pesquisa sobre o tema "Os ponteiros da infância no relógio de uma escola... de crianças em Uruçuí"	Artigo aprovado para publicação.	410 reais	Próprios da orientadora e de 3 orientandos	De 15 a 17 de outubro de 2020	Executada
	Orientação e coautoria em trabalhos para participação no VII Congresso Nacional de Educação	Artigo publicado em: (1) https://www.atenaeditora.com.br/post-ebook/3949 (2) https://editorarealize.com.br/artigo/visualizar/69238					
		Divulgar resultados da pesquisa sobre o tema "Infância, sexualidade e gênero em paredes de escolas públicas do Ensino Fundamental em Uruçuí"					Apresentado e publicado em: Artigo publicado em: (1) https://poisson.com.br/2018/produto/educacao-contemporanea-volume-19-sexualidade/ (2)



GOVERNO DO ESTADO DO PIAUÍ
UNIVERSIDADE ESTADUAL DO PIAUÍ – UESPI
PRÓ-REITORIA DE PLANEJAMENTO E FINANÇAS – PROPLAN
DIRETORIA DE PLANEJAMENTO E ORÇAMENTO – DIPLAN
DIVISÃO DE DESENVOLVIMENTO INSTITUCIONAL – DDI



							https://editorarealize.com.br/artigo/visualizar/68739
		Divulgar resultados da pesquisa sobre o tema “O que dizem as paredes de escolas públicas do município do Piauí para além do ato como transgressões? Uma tipologia das pichações”					Apresentado e publicado em: Artigo publicado em: https://editorarealize.com.br/artigo/visualizar/69137
Kely-Anee Oliveira do Nascimento	Extensão Tema: Como construir um projeto de pesquisa	Aprender a elaborar projetos de pesquisa em Ciências humanas e sociais.	Elaboração de projeto de pesquisa.	Não se aplica	Não se aplica	Agosto a dezembro/2020.	Executada
	Extensão Tema: Temas em Educação	Construir conhecimentos na área da educação por meio da participação no grupo de estudos Temas em Educação.	Debates sobre temáticas em Educação.	Não se aplica	Não se aplica	Agosto a dezembro de 2020.	Executada
Lorena Raquel de Alencar Sales de Mirais	Extensão Tema: “Rodas de conversa: educação em diálogo com as obras de Paulo Freire”	Analisar obras de Paulo Freire relacionadas a as políticas e práticas da educação no Brasil.	Discussão e debates sobre três obras as obras Pedagogia da Autonomia, Pedagogia do Oprimido e Pedagogia da Esperança.	Não se aplica	Não se aplica	Julho a novembro de 2020.	Executada
	Extensão Tema:	Discutir virtualmente temáticas que envolvendo os diferentes conhecimentos produzidos em meio acadêmico.	Cinco rodas de conversas com discussão de	Não se aplica	Não se aplica	Julho a novembro de 2020.	Executada



GOVERNO DO ESTADO DO PIAUÍ
UNIVERSIDADE ESTADUAL DO PIAUÍ - UESPI
PRÓ-REITORIA DE PLANEJAMENTO E FINANÇAS - PROPLAN
DIRETORIA DE PLANEJAMENTO E ORÇAMENTO - DIPLAN
DIVISÃO DE DESENVOLVIMENTO INSTITUCIONAL - DDI



“Rodas De Conversa Virtuais: debates sobre os conhecimentos produzidos no ambiente acadêmico”		temáticas diversas em torno do conhecimento a saber: inteligência emocional, saúde mental, educação a distância, filosofia, bem estar no trabalho, dentre outros.				
Extensão Tema: “Grupo virtual de leitura: dialogando sobre a temática educação do campo no Brasil”	Discutir virtualmente temáticas diversas voltadas a Educação do campo,	Análise parcial dos resultados de trinta trabalhos publicados sobre a temática educação do campo no Piauí.	Não se aplica	Não se aplica	Julho a dezembro de 2020.	Executada
Pesquisa sobre tema: “A educação do campo nos assentamentos do MST no Piauí: relações entre práticas educativas e as lutas sociais”	Compreender como os princípios políticos e pedagógicos da Educação do Campo são incorporados nas Práticas Educativas desenvolvidas pela Escola Lucas Meireles no assentamento 17 de abril.	Pré análise dos dados, exploração do material e tratamento dos resultados obtidos e interpretados, fiel aos dados coletados e interpretados de modo dialógico entre os participantes de maneira a facilitar	Não se aplica	Não se aplica	Outubro de 2019 a outubro de 2020.	Executada



GOVERNO DO ESTADO DO PIAUÍ
UNIVERSIDADE ESTADUAL DO PIAUÍ – UESPI
PRÓ-REITORIA DE PLANEJAMENTO E FINANÇAS – PROPLAN
DIRETORIA DE PLANEJAMENTO E ORÇAMENTO – DIPLAN
DIVISÃO DE DESENVOLVIMENTO INSTITUCIONAL – DDI



			a compreensão da totalidade e historicidade,				
Rosa Maria Borges Queiroz Rosado	Extensão sobre o tema: "Encontros virtuais sobre educação inclusiva e ensino remoto em tempo de pandemia da covid-19"	Proporcionar a socialização de conhecimentos, saberes, atividades, experiências entre professores, cuidadores, coordenadores, diretores envolvidos no atendimento educacional especializado (AEE) dos alunos com necessidades educacionais especiais no ensino remoto, realizado nas escolas públicas e filantrópicas da região Tabuleiros do Alto Parnaíba.	Os encontros virtuais registraram mais de 40 participações com emissão de opiniões e questionamentos pelo chat do WhatsApp.	Não se aplica	Não se aplica	De 05 de setembro a 19 de dezembro de 2020.	Executada



GOVERNO DO ESTADO DO PIAUÍ
UNIVERSIDADE ESTADUAL DO PIAUÍ – UESPI
CAMPUS DE URUÇUI



RELATÓRIO DE AÇÕES REALIZADAS EM 2020 – CURSO DE ADMINISTRAÇÃO

Ações ¹	Objetivos ²	Resultados Alcançados ³	Recursos Financeiros ⁴	Período de Realização	Situação Atual ⁶
Reuniões do Colegiado.	(i) Deliberar assuntos relativos ao Curso; (ii) Discutir situações envolvendo discentes e docentes; (iii) Avaliar projetos e ações de alunos e professores do Curso. (iv) Elaborar regulamento específico de Trabalhos de Conclusão de Curso	Deliberação pautas e aprovação de projetos de interesse de Alunos e Professores.	Recurso próprio.	Sessões Trimestrais	Concluído
Reuniões do Núcleo Docente Estruturante	(i) Acompanhar aplicação do Projeto Pedagógico do Curso; (ii) Atualizar Grade Curricular de Disciplinas (PPC); (iii) Analisar propostas de realinhamento e alterações do PPC.	Atualização e Realinhamento do Projeto Pedagógico do Curso (PPC).	Recurso próprio.	Sessões Trimestrais.	Concluído
Projetos de Extensão	(i) Extrapolar os muros da universidade e interagir com a comunidade	Interação em tre as partes interessadas	Recurso próprio.	Junho a novembro.	Concluído.
Projetos de Extensão – Kaetana Alves Cerqueira	Ética: Aspectos Teóricos e Práticos- 2ª Edição	Interação entre as partes interessadas	Recurso próprio.	Junho a novembro.	Concluído.
Projetos de Extensão – Jose Welliton Silva do Nascimento e	“Ecotrilha em Defesa do Rio Uruçuí Preto (2ª Edição)”	Interação entre as partes interessadas	Recurso próprio.	Junho a novembro.	Concluído.

Kaetana Alves Cerqueira					
Projetos de Extensão – Indira Gandhi Bezerra/ Jose Welliton Silva do Nascimento	“Finanças Pessoais X Finanças Empresariais: Discussão e Aplicação Prática Voltada para Micro e Pequenos Empreendedores da Cidade de Uruçuí”	Interação entre as partes interessadas	Recurso próprio.	Junho a novembro.	Concluído.
Projetos de Extensão Lorena Raquel Sales de Moraes	“Rodas de Conversa Virtuais: Debates Sobre os Conhecimentos Produzidos no Ambiente Acadêmico”	Interação entre as partes interessadas	Recurso próprio.	Junho a novembro.	Concluído.
Projeto de Extensão - Samaira Cristina Souza Costa Cardoso	“IV WORKSHOP ADMINISTRASOU: IMERSÃO PELO UNIVERSO ADM”	Interação entre as partes interessadas	Recurso próprio.	Junho a novembro.	Concluído.
Projetos de Extensão - Wilsomar Pessoa Nunes/ Kaetana Alves Cerqueira	VIII SEMANA DO ADMINISTRADOR- Novos Desafios da Trabalhabilidade: tendências e impactos na gestão das empresas”	Interação entre as partes interessadas	Recurso próprio.	Junho a novembro.	Concluído.

- 1 – (Ações) colocar as atividades nas áreas de ensino, pesquisa e extensão
3 – (Resultados) Observar o grupo de pessoas beneficiadas, quantificar
4 – Informar de onde veio o recurso para realização. Ex.: UESPI, outra instituição, alunos
4 – (Estágio Atual) – Se a atividade foi executada e/ou ainda está em execução.



GOVERNO DO ESTADO DO PIAUÍ
UNIVERSIDADE ESTADUAL DO PIAUÍ – UESPI
CAMPUS DE URUÇUI



RELATÓRIO DE AÇÕES REALIZADAS EM 2020 – CURSO DE ADMINISTRAÇÃO

Ações ¹	Objetivos ²	Resultados Alcançados ³	Recursos Financeiros ⁴	Período de Realização	Situação Atual ⁶
Reuniões do Colegiado.	(i) Deliberar assuntos relativos ao Curso; (ii) Discutir situações envolvendo discentes e docentes; (iii) Avaliar projetos e ações de alunos e professores do Curso. (iv) Elaborar regulamento específico de Trabalhos de Conclusão de Curso	Deliberação pautas e aprovação de projetos de interesse de Alunos e Professores.	Recurso próprio.	Sessões Trimestrais	Concluído
Reuniões do Núcleo Docente Estruturante	(i) Acompanhar aplicação do Projeto Pedagógico do Curso; (ii) Atualizar Grade Curricular de Disciplinas (PPC); (iii) Analisar propostas de realinhamento e alterações do PPC.	Atualização e Realinhamento do Projeto Pedagógico do Curso (PPC).	Recurso próprio.	Sessões Trimestrais.	Concluído
Projetos de Extensão	(i) Extrapolar os muros da universidade e interagir com a comunidade	Interação em tre as partes interessadas	Recurso próprio.	Junho a novembro.	Concluído.
Projetos de Extensão – Kaetana Alves Cerqueira	Ética: Aspectos Teóricos e Práticos- 2ª Edição	Interação entre as partes interessadas	Recurso próprio.	Junho a novembro.	Concluído.
Projetos de Extensão – Jose Welliton Silva do Nascimento e	“Ecotrilha em Defesa do Rio Uruçuí Preto (2ª Edição)”	Interação entre as partes interessadas	Recurso próprio.	Junho a novembro.	Concluído.

Kaetana Alves Cerqueira					
Projetos de Extensão – Índira Gandhi Bezerra/ Jose Welliton Silva do Nascimento	“Finanças Pessoais X Finanças Empresariais: Discussão e Aplicação Prática Voltada para Micro e Pequenos Empreendedores da Cidade de Uruçui”	Interação entre as partes interessadas	Recurso próprio.	Junho a novembro.	Concluído.
Projetos de Extensão Lorena Raquel Sales de Morais	“Rodas de Conversa Virtuais: Debates Sobre os Conhecimentos Produzidos no Ambiente Acadêmico”	Interação entre as partes interessadas	Recurso próprio.	Junho a novembro.	Concluído.
Projeto de Extensão - Samaira Cristina Souza Costa Cardoso	“IV WORKSHOP ADMINISTRASOU: IMERSÃO PELO UNIVERSO ADM”	Interação entre as partes interessadas	Recurso próprio.	Junho a novembro.	Concluído.
Projetos de Extensão - Wilsomar Pessoa Nunes/ Kaetana Alves Cerqueira	VIII.SEMANA DO ADMINISTRADOR- Novos Desafios da Trabalhabilidade: tendências e impactos na gestão das empresas”	Interação entre as partes interessadas	Recurso próprio.	Junho a novembro.	Concluído.

- 1 – (Ações) colocar as atividades nas áreas de ensino, pesquisa e extensão
3 – (Resultados) Observar o grupo de pessoas beneficiadas, quantificar
4 – Informar de onde veio o recurso para realização. Ex.: UESPI, outra instituição, alunos
4 – (Estágio Atual) – Se a atividade foi executada e/ou ainda está em execução.



GOVERNO DO ESTADO DO PIAUÍ
UNIVERSIDADE ESTADUAL DO PIAUÍ – UESPI
CAMPUS DE URUÇUI



RELATÓRIO DE AÇÕES REALIZADAS EM 2020 – CURSO DE AGRONOMIA

Ações ¹	Objetivos ²	Resultados Alcançados ³	Recursos Financeiros ⁴	Período de Realização	Situação Atual ⁶
Anarlete Ursulino Alves Orientação de alunos de PIBIC	Formação de recursos humanos	02 alunos beneficiados	CNPq e próprio	01/08/2019 a 31/07/2020	Concluído
Marlei Rosa dos Santos Orientação de alunos de PIBIC	Formação de recursos humanos	02 alunos beneficiados	UESPI e próprio	01/08/2019 a 31/07/2020	Concluído
Tadeu Barbosa Martins Silva Orientação de alunos de PIBIC	Formação de recursos humanos	01 alunos beneficiados	CNPq e próprio	01/08/2019 a 31/07/2020	Concluído
João Valdenor Pereira Filho Orientação de alunos de PIBIC	Formação de recursos humanos	02 alunos beneficiados	CNPq e próprio	01/08/2019 a 31/07/2020	Concluído
Francisco de Assis Pereira Leonardo Orientação de alunos PIBIC	Formação de recursos humanos	02 alunos beneficiados	CNPq e próprio	01/08/2019 a 31/07/2020	Concluído
Francisco de Assis Gomes Júnior Orientação de alunos PIBIC	Formação de recursos humanos	02 alunos beneficiados	CNPq e próprio	01/08/2019 a 31/07/2020	Concluído
1 projeto de extensão: Marlei Rosa dos Santos Orientação de alunos Píbeu	Formação de recursos humanos	01 alunos beneficiados	UESPI e próprio	01/08/2019 a 31/07/2020	Concluído

1 Projeto de extensão	SEMANA DA AGRONOMIA UESPI - CAMPUS DE URUÇUI	Participação de 180 pessoas	UESPI	07/10/2020 a 09/10/2020	Concluído
Disciplinas ministradas	Formação de recursos humanos	95 alunos beneficiados	UESPI e próprio	01/01/2020 a 31/12/2020	Concluído

- 1 – (Ações) colocar as atividades nas áreas de ensino, pesquisa e extensão
3 – (Resultados) Observar o grupo de pessoas beneficiadas, quantificar
4 – Informar de onde veio o recurso para realização. Ex.: UESPI, outra instituição, alunos
4 – (Estágio Atual) – Se a atividade foi executada e/ou ainda está em execução.

GOVERNO DO ESTADO DO PIAUÍ
UNIVERSIDADE ESTADUAL DO PIAUÍ
PRÓ-REITORIA DE ADMINISTRAÇÃO E FINANÇAS – PROPLAN
DIRETORIA DE PLANEJAMENTO E ORÇAMENTO – DIPLAN
DIVISÃO DE DESENVOLVIMENTO INSTITUCIONAL - DDI

		redução dos eventos adversos fomentando a ampliação de conhecimentos dos discentes na temática.	observamos a importância dos impactos positivos no contexto hospitalar, como também, para a melhoria na assistência paciente/cliente. Além disso, conseguimos vivenciar experiências que nos ampliou o conhecimento na temática. Diante desse contexto, o programa é muito além de uma vivência profissional na vida do		
--	--	---	---	--	--

GOVERNO DO ESTADO DO PIAUÍ
 UNIVERSIDADE ESTADUAL DO PIAUÍ
 PRÓ-REITORIA DE ADMINISTRAÇÃO E FINANÇAS – PROPLAN
 DIRETORIA DE PLANEJAMENTO E ORÇAMENTO – DIPLAN
 DIVISÃO DE DESENVOLVIMENTO INSTITUCIONAL - DDI

			graduando, pois impacta em nossa vida pessoal.		
Participação / Membro do CEP:	Avaliação de projetos de pesquisas com seres humanos	Não se aplica	Não se aplica	Não se aplica	Membro do CEP
Participação / Membro do CEP:	Vice coordenação. Avaliação de projetos de pesquisas com seres humanos. Palestras/ Atividades educativas sobre Normas/ Resoluções que regem as pesquisas com seres humanos no	—	Recurso próprio	Janeiro de 2020 à Dezembro de 2020	Membro do CEP (atual)

GOVERNO DO ESTADO DO PIAUÍ
UNIVERSIDADE ESTADUAL DO PIAUÍ
PRÓ-REITORIA DE ADMINISTRAÇÃO E FINANÇAS – PROPLAN
DIRETORIA DE PLANEJAMENTO E ORÇAMENTO – DIPLAN
DIVISÃO DE DESENVOLVIMENTO INSTITUCIONAL - DDI

	Brasil, bem como processo de submissão ao CEP Docente: Elyrose Sousa Brito Rocha				
Participação/ Membro do CEUA	Avaliação de projetos de pesquisas que envolve animais	Não se aplica	Não se aplica	Não se aplica	Coordenador do CEUA
Participação/ Membro do CIPIT	Elaboração e discussão dos Editais dos programas de iniciação científica e tecnológica	Não se aplica	Não se aplica	Não se aplica	Membro do CIPIT
Participação/ Membro da CPA/ CCS	Avaliação de progressões e promoções docentes do CCS	Não se aplica	Não se aplica	Janeiro de 2020 à Dezembro de 2020	Membro da CPA (atual)

GOVERNO DO ESTADO DO PIAUÍ
UNIVERSIDADE ESTADUAL DO PIAUÍ
PRÓ-REITORIA DE ADMINISTRAÇÃO E FINANÇAS – PROPLAN
DIRETORIA DE PLANEJAMENTO E ORÇAMENTO – DIPLAN
DIVISÃO DE DESENVOLVIMENTO INSTITUCIONAL - DDI

	Teresina, Campus Poeta Torquato Neto Membro CPA: Elyrose Sousa Brito Rocha				
Publicação de artigo:	Clima de segurança do paciente na perspectiva da enfermagem	Não se aplica	Não se aplica	Não se aplica	Rev. Bras. Enferm. vol.73 no.6 Brasília 2020 (Reben)Epub Sep 07, 2020 http://dx.doi.org/10.1590/0034-7167-2019-0606
Publicação de artigo: (Profa. Dra. Roberta Fortes Santiago)	Avaliação de objeto virtual de aprendizagem sobre pré-natal para adolescentes	Não se aplica	Não se aplica	Não se aplica	Acta Paulista de Enfermagem, v. 33, p. 1-12

GOVERNO DO ESTADO DO PIAUÍ
 UNIVERSIDADE ESTADUAL DO PIAUÍ
 PRÓ-REITORIA DE ADMINISTRAÇÃO E FINANÇAS – PROPLAN
 DIRETORIA DE PLANEJAMENTO E ORÇAMENTO – DIPLAN
 DIVISÃO DE DESENVOLVIMENTO INSTITUCIONAL - DDI

	grávidas na atenção básica.				
Publicação de artigo: (Profa. Dra. Roberta Fortes Santiago)	Intensive care nursing practice in the prevention and control of neonatal infection	Não se aplica	Não se aplica	Não se aplica	International Journal of Development Research, v. 10, p. 42511-42515
Publicação de artigo: (Profa. Dra. Roberta Fortes Santiago)	Epidemiologia das ocorrências pediátricas de urgência e emergência.	Não se aplica	Não se aplica	Não se aplica	International Journal of Development Research, v. 10, p. 38564-38566

GOVERNO DO ESTADO DO PIAUÍ
UNIVERSIDADE ESTADUAL DO PIAUÍ
PRÓ-REITORIA DE ADMINISTRAÇÃO E FINANÇAS – PROPLAN
DIRETORIA DE PLANEJAMENTO E ORÇAMENTO – DIPLAN
DIVISÃO DE DESENVOLVIMENTO INSTITUCIONAL - DDI

Publicação de artigo (Prof. Elyrose Sousa Brito Rocha)	ALTERAÇÕES SENSÓRIO-MOTORAS E FATORES ASSOCIADOS EM PACIENTES COM DIABETES MELLITUS	Não se aplica	Recurso próprio	2020	Texto & Contexto Enfermagem 2020, v. 29: e20180508 ISSN 1980-265X DOI https://doi.org/10.1590/1980-265X-TCE-2018-0508
Publicação de artigo (Prof. Elyrose Sousa Brito Rocha)	PREVALÊNCIA DE LESÕES POR PRESSÃO EM PACIENTES INTERNADOS EM UM HOSPITAL PRIVADO DE TERESINA-PI	Não se aplica	Recurso próprio	2020	International Journal of Development Research, Vol. 10, Issue, 11, pp. 41941-41945, November, 2020

GOVERNO DO ESTADO DO PIAUÍ
UNIVERSIDADE ESTADUAL DO PIAUÍ
PRÓ-REITORIA DE ADMINISTRAÇÃO E FINANÇAS – PROPLAN
DIRETORIA DE PLANEJAMENTO E ORÇAMENTO – DIPLAN
DIVISÃO DE DESENVOLVIMENTO INSTITUCIONAL - DDI

Publicação de artigo (Prof. Sarai de Brito Cardoso)	CONHECIMENTO DOS DISCENTES DE ENFERMAGEM SOBRE CUIDADOS PALIATIVOS	Não se aplica	Não se aplica	Não se aplica	REVISTA ENFERMAGEM ATUAL IN DERME, v. 91, p. 57-64, 2020. http://dx.doi.org/10.31011/reaid-2020-v.91-n.29-art.576
Publicação de artigo (Prof. Sarai de Brito Cardoso)	RISCO PARA MORTALIDADE EM PRÉ-OPERATÓRIO DE REVASCULARIZAÇÃO DO MIOCÁRDIO	Não se aplica	Não se aplica	Não se aplica	RESEARCH, SOCIETY AND DEVELOPMENT, v. 9, p. 8822/8, 2020. http://dx.doi.org/10.33448/rsd-v9i8.5595
Publicação de Resumos em Anais de Eventos	Perfil de Pesquisadores Científicos das Regiões Nordeste e Sudeste do Brasil: resultados preliminares	Não se aplica	Não se aplica	Não se aplica	I SIMPÓSIO ON LINE DE BIOLOGIA DA UESPI ISBN: 978-65-990292-7-1

GOVERNO DO ESTADO DO PIAUÍ
UNIVERSIDADE ESTADUAL DO PIAUÍ
PRÓ-REITORIA DE ADMINISTRAÇÃO E FINANÇAS – PROPLAN
DIRETORIA DE PLANEJAMENTO E ORÇAMENTO – DIPLAN
DIVISÃO DE DESENVOLVIMENTO INSTITUCIONAL - DDI

Publicação em Anais de Eventos	PREVALÊNCIA DE HEPATITE C NO MUNICÍPIO DE TERESINA	Não se aplica	Não se aplica	Não se aplica	CONGRESSO ACERVO + https://doi.org/10.25248/anaais.e6674.2021
Publicação em Anais de Eventos	PERFIL EPIDEMIOLÓGICO DOS CASOS DE MENINGITE NOTIFICADOS NO ESTADO DO PIAUÍ, 2010-2019	Não se aplica	Não se aplica	Não se aplica	CONGRESSO ACERVO + https://doi.org/10.25248/anaais.e6674.2021
Publicação em Anais de Eventos	PERFIL EPIDEMIOLÓGICO	Não se aplica	Não se aplica	Não se aplica	CONGRESSO ACERVO + https://doi.org/10.25248/anaais.e6674.2021

GOVERNO DO ESTADO DO PIAUÍ
 UNIVERSIDADE ESTADUAL DO PIAUÍ
 PRÓ-REITORIA DE ADMINISTRAÇÃO E FINANÇAS – PROPLAN
 DIRETORIA DE PLANEJAMENTO E ORÇAMENTO – DIPLAN
 DIVISÃO DE DESENVOLVIMENTO INSTITUCIONAL - DDI

	O DA LEISHMANIOSE VISCERAL HUMANA NO ESTADO DO PIAUÍ, BRASIL, 2012-2019				
Publicação em Anais de Eventos	TUBERCULOSE NO ESTADO DO PIAUÍ, BRASIL: PANORAMA EPIDEMIOLÓGIC O NO PERÍODO DE 2010 A 2019	Não se aplica	Não se aplica	Não se aplica	CONGRESSO ACERVO + <a href="https://doi.org/10.25248/ana
is.e6674.2021">https://doi.org/10.25248/ana is.e6674.2021

GOVERNO DO ESTADO DO PIAUÍ
UNIVERSIDADE ESTADUAL DO PIAUÍ
PRÓ-REITORIA DE ADMINISTRAÇÃO E FINANÇAS – PROPLAN
DIRETORIA DE PLANEJAMENTO E ORÇAMENTO – DIPLAN
DIVISÃO DE DESENVOLVIMENTO INSTITUCIONAL - DDI

Publicação em Anais de Eventos	PERFIL EPIDEMIOLÓGICO DOS CASOS DE SÍFILIS CONGÊNITA NOTIFICADOS NO ESTADO DO PIAUÍ, BRASIL, NO PERÍODO DE 2009 A 2018	Não se aplica	Não se aplica	Não se aplica	CONGRESSO ACERVO + https://doi.org/10.25248/analise.e6674.2021
Curso de Especialização em Estomaterapia					

GOVERNO DO ESTADO DO PIAUÍ
 UNIVERSIDADE ESTADUAL DO PIAUÍ
 PRÓ-REITORIA DE ADMINISTRAÇÃO E FINANÇAS – PROPLAN
 DIRETORIA DE PLANEJAMENTO E ORÇAMENTO – DIPLAN
 DIVISÃO DE DESENVOLVIMENTO INSTITUCIONAL - DDI

<p>Capítulos de livros publicados</p>	<p>Silva, Mariana Pereira Barbosa ; Alves, Vitor Kauê de Melo ; Oliveira, Annyelli Victória Moura ; Silva, Adriana Borges Ferreira da ; Oliveira, Janiele Soares de ; Nascimento, Dimily Kaelem Carvalho do ; Barbosa, Ana Carine de Oliveira ; Ribeiro, Reberson do Nascimento ; Correla, Wanderlane Sousa ; Falcão, Carla Patrícia Moreira ; Machado, Bruno Abilio da Silva ; Silva, Mauro Roberto Blá da . SEGURANÇA DO PACIENTE NA ADMINISTRAÇÃO DE MEDICAMENTOS EM PEDIATRIA: UMA REVISÃO DE LITERATURA. Propostas, Recursos e Resultados nas Ciências da Saúde 5. 1ed.: Atena Editora, 2020, v. , p. 149-155.</p>	<p style="text-align: center;">-</p>	<p style="text-align: center;">-</p>	<p style="text-align: center;">-</p>	<p style="text-align: center;">-</p>
--	---	--------------------------------------	--------------------------------------	--------------------------------------	--------------------------------------

GOVERNO DO ESTADO DO PIAUÍ
UNIVERSIDADE ESTADUAL DO PIAUÍ
PRÓ-REITORIA DE ADMINISTRAÇÃO E FINANÇAS – PROPLAN
DIRETORIA DE PLANEJAMENTO E ORÇAMENTO – DIPLAN
DIVISÃO DE DESENVOLVIMENTO INSTITUCIONAL - DDI

Participação em eventos, congressos, exposições e feiras	I Congresso Nacional em Science e Saúde (Edição Especial COVID-19). IMPLICAÇÕES NA SAÚDE MENTAL DA POPULAÇÃO DURANTE PANDEMIA DA COVID-19: UMA REVISÃO INTEGRATIVA. 2020. (Congresso).	-	-	-	-
Participação em eventos, congressos, exposições e feiras	I Congresso Nacional em Science e Saúde (Edição Especial COVID-19). INCIDENCIA DE LESÃO POR PRESSÃO EM UNIDADES DA TERAPIA INTENSIVA. 2020. (Congresso).	-	-	-	-
Participação em eventos, congressos, exposições e feiras	III Simpósio Multiprofissional em Saúde da Mulher. Avaliação para Medidas de Prevenção para Candidíase Vulvovaginal:	-	-	-	-

GOVERNO DO ESTADO DO PIAUÍ
UNIVERSIDADE ESTADUAL DO PIAUÍ
PRÓ-REITORIA DE ADMINISTRAÇÃO E FINANÇAS – PROPLAN
DIRETORIA DE PLANEJAMENTO E ORÇAMENTO – DIPLAN
DIVISÃO DE DESENVOLVIMENTO INSTITUCIONAL - DDI

	Uma Revisão Bibliográfica.. 2020. (Simpósio).				
	Plataforma Brasil: submissão e tramitação de projetos de pesquisa. 2020. (Outra).	-	-	-	-



**GOVERNO DO ESTADO DO PIAUÍ
UNIVERSIDADE ESTADUAL DO PIAUÍ – UESPI
PRÓ-REITORIA DE ADMINISTRAÇÃO E FINANÇAS- PROPLAN
DIRETORIA DE PLANEJAMENTO E ORÇAMENTO – DIPLAN
DIVISÃO DE DESENVOLVIMENTO INSTITUCIONAL – DDI**



RELATÓRIO DE AÇÕES 2020

CAMPUS DE URUÇUÍ/PI



RELATÓRIO DE AÇÕES EM EXECUÇÃO EM 2020.2

Curso de LICENCIATURA PELA EM PEDAGOGIA -- Campus Cerrados do Alto Parnaíba (Uruçuí)							
DOCENTE	AÇÕES	OBJETIVOS	RESULTADOS ALCANÇADOS	RECURSOS FINANCEIROS		PERÍODO DE REALIZAÇÃO	SITUAÇÃO ATUAL
Denise de Sousa Hosana Moreira	Pesquisa Orientação e coautoria em trabalhos para participação no VII Congresso Nacional de Educação	Divulgar resultados da pesquisa sobre o tema “Os ponteiros da infância no relógio de uma escola... de crianças em Uruçuí”	Artigo aprovado para publicação.	410 reais	Próprios da orientadora e de 3 orientandos	De 15 a 17 de outubro de 2020	Executada Artigo publicado em: (1) https://www.atenaeditora.com.br/post-ebook/3949 (2) https://editorarealize.com.br/artigo/visualizar/69238
		Divulgar resultados da pesquisa sobre o tema “Infância, sexualidade e gênero em paredes de escolas públicas do Ensino Fundamental em Uruçuí”					Apresentado e publicado em: Artigo publicado em: (1) https://poisson.com.br/2018/produto/educacao-contemporanea-volume-19-sexualidade/ (2)



GOVERNO DO ESTADO DO PIAUÍ
UNIVERSIDADE ESTADUAL DO PIAUÍ – UESPI
PRÓ-REITORIA DE PLANEJAMENTO E FINANÇAS – PROPLAN
DIRETORIA DE PLANEJAMENTO E ORÇAMENTO – DIPLAN
DIVISÃO DE DESENVOLVIMENTO INSTITUCIONAL – DDI



							https://editorarealize.com.br/artigo/visualizar/68739
		Divulgar resultados da pesquisa sobre o tema "O que dizem as paredes de escolas públicas do município do Piauí para além do ato como transgressões? Uma tipologia das pichações"					Apresentado e publicado em: Artigo publicado em: https://editorarealize.com.br/artigo/visualizar/69137
Kely-Anee Oliveira do Nascimento	Extensão Tema: Como construir um projeto de pesquisa	Aprender a elaborar projetos de pesquisa em Ciências humanas e sociais.	Elaboração de projeto de pesquisa.	Não se aplica	Não se aplica	Agosto a dezembro/2020.	Executada
	Extensão Tema: Temas em Educação	Construir conhecimentos na área da educação por meio da participação no grupo de estudos Temas em Educação.	Debates sobre temáticas em Educação.	Não se aplica	Não se aplica	Agosto a dezembro de 2020.	Executada
Lorena Raquel de Alencar Sales de Mirais	Extensão Tema: "Rodas de conversa: educação em diálogo com as obras de Paulo Freire"	Analisar obras de Paulo Freire relacionadas a as políticas e práticas da educação no Brasil.	Discussão e debates sobre três obras as obras Pedagogia da Autonomia, Pedagogia do Oprimido e Pedagogia da Esperança.	Não se aplica	Não se aplica	Julho a novembro de 2020.	Executada
	Extensão Tema:	Discutir virtualmente temáticas que envolvendo os diferentes conhecimentos produzidos em meio acadêmico.	Cinco rodas de conversas com discussão de	Não se aplica	Não se aplica	Julho a novembro de 2020.	Executada



GOVERNO DO ESTADO DO PIAUÍ
UNIVERSIDADE ESTADUAL DO PIAUÍ - UESPI
PRÓ-REITORIA DE PLANEJAMENTO E FINANÇAS - PROPLAN
DIRETORIA DE PLANEJAMENTO E ORÇAMENTO - DIPLAN
DIVISÃO DE DESENVOLVIMENTO INSTITUCIONAL - DDI



"Rodas De Conversa Virtuais: debates sobre os conhecimentos produzidos no ambiente acadêmico"		temáticas diversas em torno do conhecimento a saber: inteligência emocional, saúde mental, educação a distância, filosofia, bem estar no trabalho, dentre outros.				
Extensão Tema: "Grupo virtual de leitura: dialogando sobre a temática educação do campo no Brasil"	Discutir virtualmente temáticas diversas voltadas a Educação do campo.	Análise parcial dos resultados de trinta trabalhos publicados sobre a temática educação do campo no Piauí.	Não se aplica	Não se aplica	Julho a dezembro de 2020.	Executada
Pesquisa sobre tema: "A educação do campo nos assentamentos do MST no Piauí: relações entre práticas educativas e as lutas sociais"	Compreender como os princípios políticos e pedagógicos da Educação do Campo são incorporados nas Práticas Educativas desenvolvidas pela Escola Lucas Meireles no assentamento 17 de abril.	Pré análise dos dados, exploração do material e tratamento dos resultados obtidos e interpretados, fiel aos dados coletados e interpretados de modo dialógico entre os participantes de maneira a facilitar	Não se aplica	Não se aplica	Outubro de 2019 a outubro de 2020.	Executada