



**Universidade
Estadual do Piauí**

Relatório de ações 2022

Abril/2023

Prof. Dr. Evandro Alberto de Sousa

REITOR

Prof. Dr. Jesus Antônio de Carvalho Abreu

VICE-REITOR

Prof.^a Dra. Mônica Maria Feitosa Braga Gentil

PRÓ-REITORA DE ENSINO DE GRADUAÇÃO

Prof. Dra. Josiane Silva Araújo

PRÓ-REITORA ADJUNTA DE ENSINO DE GRADUAÇÃO

Prof. Dr. Raurys Alencar de Oliveira

PRÓ-REITOR DE PESQUISA E PÓS-GRADUAÇÃO

Prof.^a Dra. Ivoneide Pereira de Alencar

PRÓ-REITORA DE EXTENSÃO E SERVIÇOS

Prof. Ms. Lucídio Beserra Primo

PRÓ-REITOR DE PLANEJAMENTO E FINANÇAS

Prof.^a Ma. Joseane de Carvalho Leão

PRÓ-REITORA ADJUNTA DE PLANEJAMENTO E FINANÇAS

Prof.^a Dra. Fábria de Kássia Mendes Viana Buenos Aires

PRÓ-REITORA DE ADMINISTRAÇÃO

Prof.^a Ma. Rosineide Candeia de Araújo

PRÓ-REITORA ADJUNTA DE ADMINISTRAÇÃO

INTRODUÇÃO

A Universidade Estadual do Piauí tem desempenhado um papel determinante para o desenvolvimento do Estado do Piauí e tem como foco primordial a construção e a disseminação do conhecimento. Neste intento, vem atuando em prol da competência acadêmica e do compromisso social, buscando respostas para questões que afetam a realidade da sociedade piauiense por meio do reforço do tripé Ensino, Pesquisa e Extensão, conforme o seu Plano de Desenvolvimento Institucional – PDI, com vigência até 2026.

Tratamos aqui particularmente do Relatório de Ações Anual, especialmente com o objetivo de garantir a prestação de contas com informações geradas por um ente público. O Relatório de Ações da UESPI do ano de 2022 foi atualizado com base no que estabeleceu no seu Plano de Desenvolvimento Institucional 2022-2026 e busca responder à premissa da comunicação transparente e contínua das diversas e principais ações que foram desenvolvidas por cada Campus e Centro. Apresenta-se, ainda, com o objetivo de servir como ferramenta fundamental para a realização do fortalecimento institucional da gestão.

Pensando em cada vez mais fortalecer a sua missão e alcançar maior parcela da sociedade, a UESPI conduziu seu trabalho em cada território em que está inserida, comprometida com as demandas da comunidade acadêmica e pensando em ações em prol do desenvolvimento de cada região, através do envolvimento acadêmico e buscando focar nas necessidades sociais em seu entorno. Dessa forma, desenvolve atividades de pesquisa e extensão e planeja estratégias com vistas a expandir a oferta de pós-graduação e alicerçar os cursos de graduações existentes através da busca de melhorias de infraestrutura e de recursos humanos necessários para manter o funcionamento normal e vencer os desafios decorrentes da forma que historicamente se deu o seu processo de expansão.

Ao longo do ano de 2022, os resultados das ações previstas no PDI se mantiveram, em grande parte dentro do esperado, visto que conseguimos alcançar muitas das metas previamente estabelecidas. Para dar mais visibilidade aos resultados alcançados, apresentamos o presente Relatório de Ações no modelo de prestação de contas, através de comparações com as metas e destaques do nosso documento de planejamento institucional PDI 2022-2026.

Ressaltamos que estamos aperfeiçoando esse modelo de relatório através da customização de recursos tecnológicos desenvolvidos pela DTIC/UESPI, que será alimentado sistematicamente por nossos gestores de Campus, Centros, Núcleos e Pró Reitorias e setores envolvidos diretamente com a gestão da UESPI.

No período em análise, foram executados investimentos que somaram R\$ 10.233.592,61, entregamos o Campus Novo de Oeiras (Campus Possidônio Queiroz), inaugurado em 23/01/2022, também foram efetuados esforços no sentido de reforçar a modernização tecnológica dos Campi. Para

tanto, fizemos a aquisição de equipamentos de informática para o Data Center da Universidade Estadual do Piauí e iniciamos a customização do sistema SIGAA para gerenciamento e manutenção dos sistemas acadêmicos e administrativos desta IES. O ano de 2022 foi marcado pelo retorno das atividades acadêmicas de forma plena na modalidade presencial, fato importante após dificuldades enfrentadas durante o período de ápice da pandemia da COVID 19.

Reforçamos nossa missão de "formar profissionais competentes e éticos, detentores de uma visão crítica, reflexiva e humanística acerca da sociedade a que pertencem, a fim de promover uma melhoria da qualidade de vida das pessoas, no âmbito estadual e nacional. Permanecemos atentos às questões mais urgentes do Estado e, para tanto, a UESPI vem empreendendo esforços para ser uma universidade de referência na formação e capacitação de recursos humanos aptos a promover as transformações necessárias ao desenvolvimento do Piauí e do Brasil, contribuindo para o incremento dos indicadores de desenvolvimento humano.

Esse documento é composto de 03 partes, conforme descrição a seguir:

1ª PARTE: Relatório de Gestão Consolidado ano 2022 (PÁG 05)

2ª PARTE: Comparativo: Realizado em 2022 X Planejado PDI 2022/2026 – Pró Reitorias (PÁG 28)

3ª PARTE: Comparativo: Realizado em 2022 X Planejado PDI 2022/2026 – Direções Centros/CAMPI e Núcleos. (PÁG 75)

Prof. Dr. Evandro Alberto de Sousa - REITOR

1ª PARTE:

Relatório de Gestão Consolidado 2022

Estrutura Organizacional e Governança

ESTRUTURA ORGANIZACIONAL

REITOR



EVANDRO ALBERTO DE SOUSA

VICE REITOR



JESUS ANTÔNIO DE CARVALHO ABREU

PRO REITORES(AS)



FÁBIDA DE KÁSSIA
PRAD



IVONEIDE PEREIRA
PREX



LUCÍDIO BESERRA
PROPLAN



RAURYS ALENCAR
PROP



MÔNICA GENTIL
PREG

PRO REITORES(AS) ADJUNTAS



JOSEANE DE CARVALHO
PROPLAN



ROSINEIDE CANDEIA
PRAD



JOSIANE SILVA
PREG

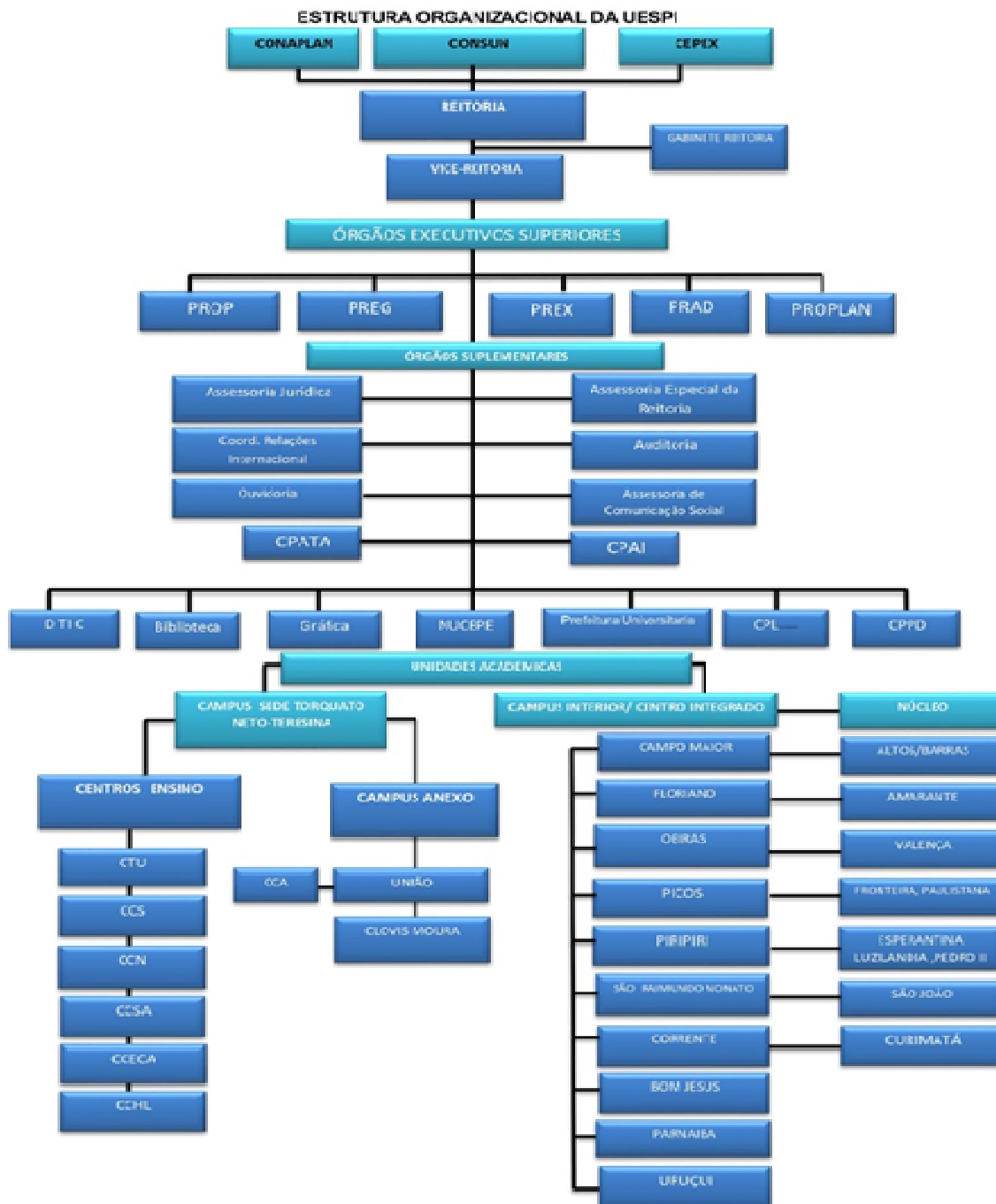

Sobre a composição da Administração Superior

A UESPI tem como foco primordial a construção e a disseminação do conhecimento, e vem atuando em prol da competência acadêmica e do compromisso social, buscando respostas para questões que afetam a realidade e o desenvolvimento da sociedade piauiense por meio do reforço do tripé Ensino, Pesquisa e Extensão, conforme o art 51 do Estatuto da Universidade Estadual do Piauí, a estrutura da administração superior compreende :

I. Órgão máximo de deliberação superior: Conselho Universitário, integrado pelo Conselho de Administração e Planejamento e pelo Conselho de Ensino, Pesquisa e Extensão.

II. Órgãos Executivos Superiores:

a) Reitoria;

b) Vice-Reitoria;

c) Pró-Reitorias:

1) Pró-Reitoria de Ensino e Graduação;

2) Pró-Reitoria de Pesquisa e Pós-Graduação;

3) Pró-Reitoria de Extensão, Assuntos Estudantis e Comunitários;

4) Pró-Reitoria de Administração e Recursos Humanos;

5) Pró-Reitoria de Planejamento e Finanças;

III. Órgãos Executivos Suplementares.

Principais normas de funcionamento

- Plano de Desenvolvimento Institucional 2022-2026, disponível no link a seguir:
https://uespi.br/wp-content/uploads/2022/10/PDI_2022_2026.pdf
- Lei 9.394/1996 que Estabelece as diretrizes e base da Educação Nacional
- Lei nº 10861, de 14/04/2004, que estabelece o sistema de Avaliação do Ensino Superior-SINAES;
- Decreto 5.773/ 2006 que trata da Regulação, Supervisão e Avaliação da Educação Superior
- Estatuto da UESPI e Regimento da UESPI.
- O Plano Nacional de Educação 2014 /2024. PNE;
- Resoluções do Conselho de Ensino, Pesquisa e Extensão.

Metas Globais ou objetivos estratégicos da UESPI

As metas globais para o PDI 2022 – 2026 foram definidas com base nos principais destaques ressaltados pela comunidade acadêmica nas reuniões e consultas via sistema de elaboração do PDI, voltados à necessidade de avançarmos nas dimensões de gestão acadêmica e administrativa, melhor avaliação institucional das atividades de Ensino, Pesquisa e Extensão, bem como avanço nas políticas de Assistência Estudantil e melhoria das instalações físicas e estruturais para os próximos anos.

META 1 – Fortalecimento da cultura de gestão financeira da UESPI, perseguindo a lógica da participação, da corresponsabilidade e discussão para alcançar autonomia financeira que permita o cumprimento das atividades fins estabelecidos nos documentos institucionais de planejamento, Plano Plurianual (PPA) e Plano de Desenvolvimento Institucional (PDI).

META 2 – Fortalecer e aprimorar um modelo de gestão participativa, integrado e eficiente que conduza à eficácia das ações de gestão.

META 3 – Fortalecer o engajamento da comunidade acadêmica, por ações de transformação local, regional e global capazes de contribuir para a melhoria de sustentabilidade, bem-estar, cidadania e qualidade de vida a todos e a todas.

META 4 – Elevar os conceitos de avaliação dos cursos de graduação no ENADE, de forma que o percentual de cursos com conceito 4 ou 5, ultrapasse os 35% em 2024, atingindo 45% em 2026, bem como que os demais cursos obtenham, no mínimo, o conceito 3.

META 5 – Fortalecer as políticas de Responsabilidade Social, de inclusão, de acessibilidade, de atividades culturais, de produção artística, de sustentabilidade e de respeito à diversidade.

META 6 – Expandir as atividades de pesquisa nas diversas áreas, considerando o caráter multidisciplinar e as demandas e potencialidades dos Territórios de Desenvolvimento.

META 7 - Expandir, democratizar e qualificar a oferta de graduação, pós-graduação e extensão no Estado do Piauí de modo integrado às potencialidades e às demandas dos Territórios de Desenvolvimento, fortalecendo o tripé ensino-pesquisa-extensão.

META 8 – Coordenar, dirigir e executar as atividades administrativas com ênfase naquelas relacionadas à infraestrutura de pessoal, material, transporte, vigilância, obras e conservação do patrimônio visando a melhorias do desempenho das atividades acadêmicas.

META 9 – Consolidar e ampliar a qualidade do corpo docente, através da qualificação acadêmica ao nível de Doutorado e Pós-doutorado.

META 10 – Implementar ações no âmbito da Política de Inovação, visando disseminar a cultura de inovação e empreendedorismo, com atenção especial à interação entre a pesquisa e a extensão e às demandas da sociedade e dos setores produtivos.

Políticas de Ensino de Graduação

A coordenação das Políticas de Ensino de Graduação é desenvolvida pela Pró-Reitoria de Ensino e Graduação - PREG, órgão executivo da Administração Superior da Universidade, que trata dos assuntos referentes à organização acadêmica do ensino de graduação. Dentre suas funções incluem-se, organizar a estrutura pedagógica dos cursos de graduação e planejar atividades de ensino de graduação; Propor a criação de cursos de graduação, com foco em estudos prévios de viabilidade no que se refere às necessidades regionais.

A Universidade Estadual do Piauí é uma instituição pública de Ensino Superior multicampi sediada no Estado do Piauí, sendo este dividido em quatro mesorregiões com 224 municípios, tendo a terceira maior área do Nordeste brasileiro e a décima primeira maior do Brasil. Seu território corresponde a 2,95% da extensão territorial do país (IBGE, 2021). A presença da UESPI ofertando cursos de graduação está distribuída conforme informações e mapas a seguir:

UESPI PRESENCIAL

- 11 Campi
- 104 cursos
- 12.277 alunos
- 922 docentes efetivos
- 244 substitutos



UESPI – UAB

- 29 Polos
 - 5 cursos
 - 789 alunos
- Recursos Capes

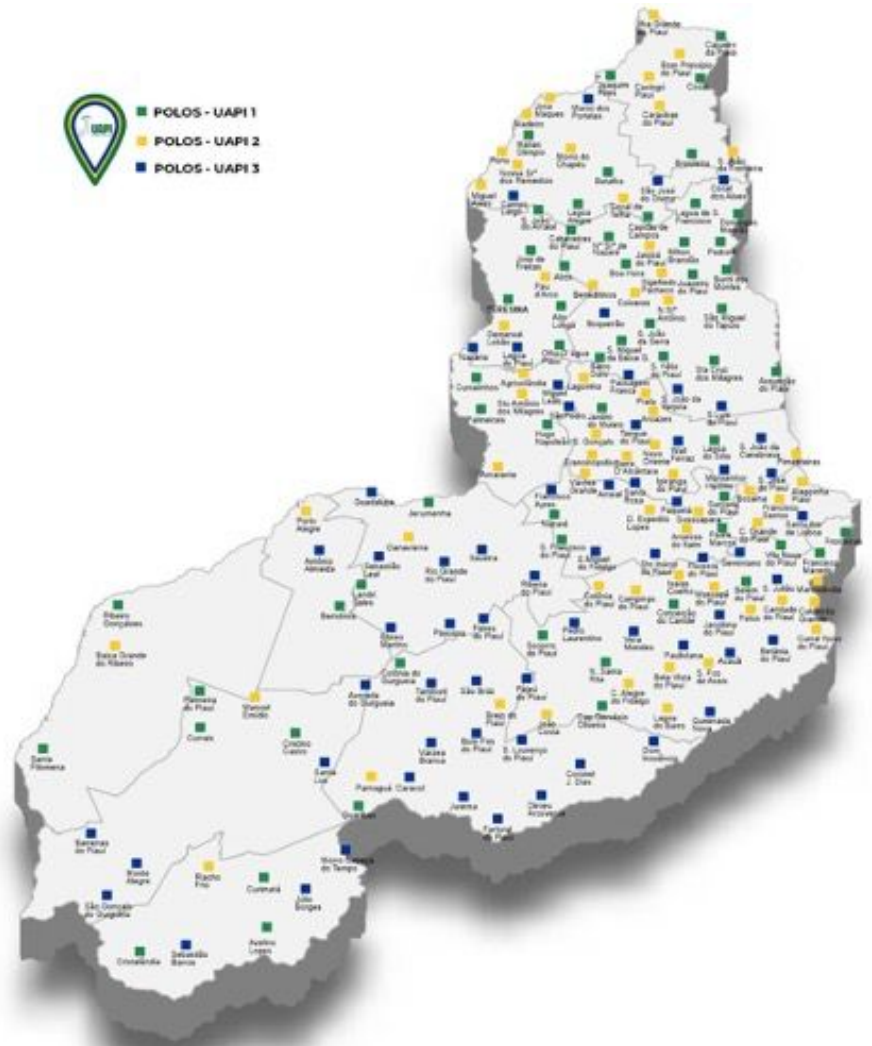

UESPI – UAPI

- 183 Polos
 - 1 curso -Administração
 - 7.269 alunos
- Recursos FECOP

Principais entregas na área de Ensino de Graduação em 2022

MATRICULADOS POR REGIME EM 2022

REGIME	MATRICULADOS
Educação a Distância	6678
Especialização	75
Mestrado	324
Regime Especial	36
Regime Presencial Especial (PARFOR)	491
Regime Presencial Especial (PRIL)	383
Regime Regular	12277
Residência	75
TODOS OS REGIMES	20339

DIPLOMADOS POR REGIME EM 2022

REGIME	MATRICULADOS
Educação a Distância	230
Instituto de Educação	3
Regime Especial	55
Regime Presencial Especial (PARFOR)	59
Regime Regular	2340
Regime Sequencial	10
TODOS OS REGIMES	2697

- Uma Chamada Regular do SiSU, Período 2022.
- Cinco Chamadas da lista de espera do SiSU, período 2022.1
- 220 Reintegrações de Curso, período 2022.1
- Em média 480 Colações de Grau
- Emissões de 36 Láureas Acadêmicas.
- Edital de Remoção para docentes (2022)

Políticas de Ensino de Pós Graduação e Pesquisa

A Pró-Reitoria de Pesquisa e Pós-Graduação (PROP), designada segundo o Regimento desta Instituição, tem como escopo estimular, promover, supervisionar e coordenar a pesquisa, o ensino de Pós-Graduação e outras atividades Institucionais que remetam à Ciência, Tecnologia, Inovação e a propriedade intelectual na Instituição.

Dentre seus objetivos estão o desenvolvimento e consolidação da ciência, tecnologia e inovação no Estado do Piauí, com a promoção de estímulos para a construção de conhecimento científico e tecnológico de qualidade pela Instituição. Para atingir esse fim, labora com o apoio de duas Diretorias de Departamento: a de Pesquisa e da Pós-Graduação e no ano de 2022 a estrutura se configurou conforme informações a seguir:

Principais entregas na área de ensino de Pós Graduação em 2022

PÓS GRADUAÇÃO

OFERTA DE MESTRADO UESPI EM 2022	
Mestrado Acadêmico	Mestrado Profissional em Rede
Química	Letras
Letras	Biologia
Sociedade e Cultura (2020)	Saúde Animal e Humana
	Matemática
	História (aprovado em 2019)
	Física (aprovado em 2022)
	Educação física (aprovado em 2022)

Fonte: PROP 2023

Convênios de Cooperação Interinstitucional de Programas a nível de Doutorado:

**COOPERAÇÃO INTERINSTITUCIONAL A NÍVEL DE
DOUTORADO**

UESPI/USP: Linguística (2019) (01 Turma/Em andamento/R\$ 245.225,00). Em seu 3º Termo aditivo o valor ficou em R\$ 222.639,23;

UESPI/UFPI: Enfermagem (2019) (01 Turma/Em andamento/ R\$ 60.000,00 – UESPI)

FONTE: PROP 2023

Programas Especialização *Lato sensu*:

PROGRAMAS ESPECIALIZAÇÃO *LATO SENSU*

TIPOS	QTD
Residências médicas:	12 programas
Residências multiprofissionais:	02 programas
Especialização:	12 programas
Convênio AEFAPI/UESPI - Esp. Pedagogia da Alternância na Educação do Campo	01 Turma/Em andamento/Sem previsão
Convênio PM-PI/UESPI – Esp. em Gestão de Segurança Pública	01 Turma/Em andamento/R\$ 254.880,00
Convênio MPBIOTEC/UECE/UESPI	04 Turmas/Concluído/Sem previsão
Convênio PREFEITURA DE BENEDITINOS PI/UESPI - ESP. GESTÃO ESCOLAR	01 Turma/concluído/R\$ 46.800,00

Fonte: PROP/2023

Pesquisa

A PROP realiza anualmente o Simpósio de Produção Científica - SPC da UESPI e Seminário de Iniciação Científica - SIC, evento registrado no calendário acadêmico da instituição e que conta com a participação de todas as áreas de pesquisa da Instituição, permitindo a intensa divulgação das pesquisas que são realizadas pelos docentes e discentes. Os trabalhos apresentados no Simpósio e no Seminário resultam em uma publicação digital na forma de livro de resumos (Anais). Além disso, fomenta a participação de técnicos, discentes e docentes em eventos científicos e/ou tecnológicos regionais, nacionais e internacionais.

Em 2022 foram realizados os seguintes eventos:

- Simpósio de Produção Científica (edições XX a XXIII)
- Seminário de Iniciação Científica edições XIX a XII)
- Seminário de Inovação Tecnológica (início 2022)

A Diretoria do Departamento de Pesquisa tem como escopo alcançar os seguintes objetivos, incentivar pesquisas em todas as áreas e níveis; Impulsionar o aprimoramento e a consolidação de infraestruturas de pesquisa; Estimular a pesquisa e o desenvolvimento voltados para a inovação e para o empreendedorismo, dentre outras missões para estimular a produção do conhecimento científico, cultural e a inovação tecnológica; No ano de 2022 foram destinadas bolsas para pesquisa conforme distribuição a seguir:

Bolsas Pibic Pibit:	
TIPOS	QTD
a) CNPq	76
b) UESPI	130
c) FAPEPI	25 (implantadas em 2022)

FONTE: PROP 2023

Políticas de Extensão e Assuntos Estudantis e Comunitários

A Extensão Universitária, sob o princípio constitucional da indissociabilidade entre ensino, pesquisa e extensão, é um processo interdisciplinar, educativo, cultural, científico, ambiental e político que promove a interação transformadora entre a universidade e outros setores da sociedade. Considerando que a Extensão Universitária é uma das funções sociais da universidade, que tem por objetivo promover o desenvolvimento social, fomentando Programas e Projetos de Extensão que considerem os saberes e fazeres populares e garantir valores democráticos de igualdade de direitos, respeito à pessoa e sustentabilidade ambiental e social, pautando ações vinculadas aos objetivos de Desenvolvimento Sustentável que protagoniza uma agenda inclusiva, a Pró-Reitoria de Extensão, Assuntos Estudantis e Comunitários – PREX da Universidade Estadual do Piauí, órgão executivo da Administração Superior é responsável pela implementação de Políticas Institucionais de Extensão, de Interação Social e Cultural, de Integração e Promoção dos discentes, docentes, demais servidores e a comunidade em geral, visando o desenvolvimento da sociedade. Atualmente está organizada em três Departamentos, Departamento de Programas e Projetos de Extensão – DPPE, Departamento de Assuntos Estudantis e Comunitários – DAEC e Departamento de Línguas – DL.

BOLSAS - DPPE		
PROGRAMA	VALOR DA BOLSA	QUANTIDADE
CORAL DA UESPI	32	01 R\$ 1.100,00 01 R\$ 550,00 30 R\$ 400,00
CANTO CORAL NUTI/UNATI	02	01 R\$ 1.100,00 01 R\$ 550,00
CORPO DE DANÇA DA UESPI	11	R\$ 400,00
CORPO DE DANÇA PICOS	12	01 R\$ 550,00 11 R\$ 400,00
TEATRO DA UESPI	16	01 R\$ 1100,00 01 R\$ 550,00 14 R\$ 400,00
PIBEU	70	R\$ 400,00

BOLSAS E AUXÍLIOS - DAEC		
PROGRAMA	VALOR DA BOLSA	QUANTIDADE
APOIO PEDAGÓGICO	R\$ 400,00	07
AUXÍLIO ALIMENTAÇÃO	R\$ 200,00	2.006
AUXÍLIO MORADIA	R\$ 200,00	343
BOLSA TRABALHO	R\$ 400,00	303
ESTÁGIO EXTRACURRICULAR	R\$ 1.023,60	100



Políticas de Gestão

A Pró-Reitoria de Administração (PRAD), órgão executivo da administração superior, tem a missão de definir as políticas, programas e estratégias que visam assegurar as condições para o adequado funcionamento das atividades administrativas e acadêmicas da Universidade Estadual do Piauí (UESPI), atuando por meio da execução das ações de planejamento, gerência, fiscalização e operação dos serviços de logística, infraestrutura e recursos humanos.

Dentre principais atribuições da PRAD estão a gestão da aquisição de materiais e equipamentos, contratação de serviços, vigilância de bens móveis e imóveis, licitações e comunicações administrativas, visando apoiar e suprir os centros e campus universitários de infraestrutura física, recursos humanos, controle do patrimônio, materiais necessários à consecução das atividades de ensino, pesquisa e extensão da UESPI.

Infraestrutura

Ao longo do ano de 2022, foram realizadas algumas melhorias na infraestrutura da Universidade Estadual do Piauí, das quais destacamos a conclusão da Construção do Campus Possidônio Queiroz, em Oeiras. A obra do novo Campus da Uespi de Oeiras-PI que contou com recursos do tesouro Estadual e Operação de crédito interna foi concluída e inaugurada em março de 2022.





Além disso, conforme o quadro a seguir, indicamos os projetos de engenharia que foram concluídos para execução de acordo com a disponibilidade orçamentária e captação de recursos através de emendas parlamentares junto ao governo federal e recursos do Tesouro Estadual.

Projetos de Engenharia/Projetos Básicos Prontos (Elaborados em 2022)

ITEM	OBRAS(CAMPUS)	FINALIDADE	OBRA
1	Picos	Construção de Blocos de Salas de Aula e Áreas de Vivência.	R\$ 3.466.576,61
2	Corrente	Substituição de Piso, Pintura, Forro e Construção de Áreas de Vivência	R\$ 1.435.768,07
3	Clóvis Moura	Ampliar os Espaços Físicos do Campus.	R\$ 1.935.700,82
4	Floriano	Reformar e Ampliar os Espaços Físicos do Campus	R\$ 4.003.726,03
5	Uruçuí	Reformar e Ampliar os Espaços Físicos do Campus	R\$ 1.729.882,32
6	Bom Jesus	Reformar e Ampliar os Espaços Físicos do Campus	R\$ 2.909.652,64
7	Campo Maior	Reformar e Ampliar os Espaços Físicos do Campus	R\$ 4.595.874,23
8	Piripiri	Reformar e Ampliar os Espaços Físicos	R\$ 3.481.537,77

		do Campus	
9	São Raimundo Nonato	Reformar e Ampliar os Espaços Físicos do Campus	R\$ 3.316.226,09
10	Parnaíba	Reformar e Ampliar os Espaços Físicos do Campus	R\$ 3.125.055,42
11	Biblioteca Torquato Neto	Construir Biblioteca	R\$ 2.083.972,20
TOTAL			R\$ 32.083.972,20

Aquisição de equipamentos

- Municípios Contemplados: Teresina, Corrente, Campo Maior, São Raimundo Nonato, Parnaíba, Floriano, Piri-piri, Picos, Bom Jesus, Uruçuí.

Foram adquiridos mobiliários, aparelho de ar condicionados e equipamentos de informática para modernização das instalações dos diversos campi da Universidade Estadual do Piauí – UESPI.

CAMPUS SOLICITANTE	MATERIAL	QUANTIDADE	VALOR EMPENHO
PARNAÍBA (FACOE)	Autoclave	1	R\$ 6.200,00
	Martelo	1	R\$ 6.328,00
	Serra de bancada	1	
PARNAÍBA	cabo,telhas	-	R\$ 46.813,21
	Ar condicionado 18000 btus	10	R\$ 26.500,00
	SPLIT	12	R\$ 41.640,44
NUCEPE	Detector de metais	150	R\$ 23.563,50
OEIRAS	Amplificador	1	R\$ 1.720,17
	Livros	70	R\$ 3.537,90
CORRENTE (ZOOTECNIA)	Colorímetro	4	R\$ 11.113,96
	Centrífuga	4	R\$ 6.452,52
	Estufa	10	

	Banho maria	4	R\$ 54.590,00	
CAMPO MAIOR	HD externo	5	R\$ 2.888,95	
	Notebook	6	R\$ 54.529,50	
	Impressora	5		
	Estabilizador	5	R\$ 2.791,00	
TORQUATO NETO	Computador Intermediário	157	R\$ 1.080.160,00	
	Caixa de emenda	50	R\$ 1.344.763,75	
	Cabo fibra	100		
	Patch corda	1500		
	Fita de aço	400		
	Acoplador	4827		
	Fecho p/fita	100		
	Cto	400		
	Dio 46	20		
	Fusimac	10		
	Máquina de fusão	3		
	Onu	464		
	Nobreak	50		R\$ 2.294.300,00
	Computador	400		R\$ 27.900,00
	Mesa de som	15		
	Microfone	15	R\$ 110.284,80	
	Rack	30		
	Gravador digital	15		
	Patch painel 24 portas	200	R\$ 50.000,00	
	Estabilizador	182	R\$ 402.552,40	
	Notebook	40		
	impressora	22		
	Câmera de vigilância	100	R\$ 31.233,00	
	Hiperconvergência	4	R\$ 3.903.884,08	
	Switch 28 portas	2		
	Hiperconvergente	1		
	Switch 48 portas	80		
Switch 24 portas	200			
Gbics 1.25gb	250			

	Servidor de rack	15	
TORQUATO NETO	Scanner tipo II	2	R\$ 7.500,00
	HD externo	5	R\$ 2.888,95
	Roteador	5	R\$ 7.338,85
	Nobreak	8	R\$ 8.432,00
	Computador	8	R\$ 55.040,00
	Notebook	2	R\$ 14.360,00
	impressora	5	R\$ 21.850,00
	Nobreak	4	R\$ 4.216,00
	Computador	13	R\$ 80.200,00
	Impressora	7	R\$ 30.590,00
FLORIANO	Notebook	5	R\$ 28.775,00
Valor Total (Equipamentos)			R\$ 9.794.937,98

Fotos das Entregas do Material/ Equipamentos em 2022:



Recursos humanos

Quadro atual de vagas dos docentes da UESPI

REGIME DE TRABALHO	CLASSE	QUANTIDADE LEI n° 6979/2017	QUANTIDADE PROVIDA	QUANTIDADE DE VAGA
D.E	AUXILIAR	6	4	2
	ASSISTENTE	320	183	137
	ADJUNTO	410	304	106
	ASSOCIADO	190	67	123
	TITULAR	30		30
T.I. 40H	AUXILIAR	165	72	93
	ASSISTENTE	250	154	96
	ADJUNTO	150	101	49
	ASSOCIADO	20	3	17
T.P. 20H	AUXILIAR	38	10	28
	ASSISTENTE	100	13	87
	ADJUNTO	20	11	9
TOTAL GERAL		1699	922	777

Quadro de pessoal – administrativo

Quantitativo de servidores técnicos efetivos	
308	
Quantitativo de prestadores de serviço folha 144	
98	
Quantitativo de servidores técnicos efetivos à disposição de outros órgãos	
21	
Quantitativo de professores SEDUC cedidos amparados pela Lei nº 5780/2022	25
Quantitativo de professores SEDUC cedidos para UESPI	19
Quantitativo de servidores da ENGERPI à disposição da UESPI	7
Quantitativo de servidores da SESAPI à disposição da UESPI	1
Quantitativo de servidores da METRÔ à disposição da UESPI	1
TOTAL GERAL	480

- Necessidade de ampliação do quadro;
- Previsão de realização de concurso 2023;
- Projeto de lei -Alteração do Plano de cargos, carreiras e salários;



Quadro de pessoal – professores substitutos

QUANTITATIVO PROFESSORES SUBSTITUTOS			
TITULAÇÃO	RT - 20H	RT - 40H	TOTAL
ESPECIALISTA	52	98	150
MESTRE	17	66	83
DOUTOR	0	11	11
PARCIAL	69	175	244
TOTAL	244		

- Necessidade de manutenção do quantitativo - afastamentos legais (doença, qualificação profissional, cargos administrativos).

Comunicação, engajamento e relacionamento

A assessoria de comunicação da Universidade Estadual do Piauí tem desenvolvido um papel fundamental no relacionamento da IES com os membros da comunidade acadêmica e também com a sociedade de uma maneira mais geral, divulgando as ações da universidade e, dessa forma, permitindo maior visibilidade e integração com a comunidade. A comunicação seja ela oral, escrita ou visual tem cumprido um papel fundamental para reverberar as mensagens de relevância da instituição e as redes sociais amplificam ainda mais essa missão. Por esse motivo, discriminamos nos quadros abaixo os números que representaram essa missão no ano de 2022.

MÍDIAS E REDES SOCIAIS	SEGUIDORES(QTD)
 Facebook (seguidores)	36 mil seguidores
 Twiter (seguidores)	5.315
 Instagram (seguidores)	73,3 mil seguidores

FONTE: ASCOM/UESPI 2023

PRODUÇÕES ASSESSORIA COMUNICAÇÃO	QUANTIDADE
Produção de notícias no novo site da UESPI	1.196
Colaões de grau em 2022 do	2000
Ensino regular	discentes
Criação novo site institucional	1
Produção de um livro pela Editora UESPI	1
Colaço de grau do ensino a distância em 2022 da UAPI	600 alunos
Produção de programas de rádio - Boletim UESPI	08 programas
Produção programas de TV - UESPI NA MÍDIA	32 programas
Produção de PODCAST	13 programas
Confecção de logomarcas	2
Campanhas institucionais no Youtube	03 campanhas
Cursos de extensão da UAPI no canal do Youtube	07 cursos
Campanha semana do Trabalhador	05 vídeos
Palestra com a PRAD no canal do Youtube UESPI OFICIAL	01 evento

FONTE: ASCOM/UESPI 2023

Gestão Financeira e de Planejamento

A Pró-Reitoria de Planejamento e Finanças - PROPLAN tem como foco planejar, organizar e controlar as atividades relacionadas ao registro e à execução orçamentária, contábil e financeira dos recursos, seja daqueles provenientes do Tesouro Estadual, do Tesouro Nacional, seja de outros parceiros, além de elaborar, acompanhar e manter os registros dos documentos e planejamentos Institucionais.

No ano de 2022 concluímos o documento do PLANO DE DESENVOLVIMENTO INSTITUCIONAL – PDI vigência 2022-2026, contemplando os principais anseios da comunidade acadêmica, além de reunir informações acerca da missão, visão e objetivos estratégicos da UESPI, a elaboração teve início de sua construção a partir do ano de 2020.

https://uespi.br/wp-content/uploads/2022/10/PDI_2022_2026.pdf



- ✓ Acompanhamento e execução das ações proposta no Plano Plurianual PPA, LDO E LOA. Execução e acompanhamento da Lei de Diretrizes Orçamentária – LDO/2022 e Lei Orçamentária Anual – LOA/2022 e elaboração da LDO e LOA de 2023.
- ✓ Implementação de melhoria no Sistema para subsidiar a elaboração dos Planejamentos Institucional da UESPI e elaboração do Relatório de Ações.
- ✓ Desenvolvimento de sistema para facilitar a consulta a todas as Unidades Acadêmicas desta IES com objetivo de subsidiar a elaboração da Lei Orçamentária Anual – 2023;
- ✓ Acompanhamento de Convênios e Contratos da UESPI. A Diretoria de Planejamento e Finanças – DIPLAN/UESPI, realiza o acompanhamento dos contratos e convênios firmados entre a UESPI e demais órgãos e fornecedores através do Sistema de Monitoramento –SIMO.

Acompanhamento e solicitação de prorrogação dos contratos; Lançamento de informações relativas aos aditamentos nos sistemas TCE e SIAFE;

- ✓ Execução Financeira e Prestação de Contas Realização do Empenho e Liquidações de todos os processos de Despesas incluindo Deduções (INSS, ISS, IRPF, IRPJ e demais deduções Legais). Prestação de Contas Parcial e final junto aos Concedentes dos Repasse financeiros.



GOVERNO DO ESTADO DO PIAUÍ
UNIVERSIDADE ESTADUAL DO PIAUÍ – UESPI
PRÓ-REITORIA DE PLANEJAMENTO E FINANÇAS – PROPLAN
DIRETORIA DE CONTABILIDADE E FINANÇAS - DICONF
DIVISÃO DE CONTABILIDADE – DC



DOTAÇÃO E EXECUÇÃO ORÇAMENTÁRIA 2018 Á 2022 – FONTE 100

ANO	ORÇAMENTO INICIAL	% em relação ao ano anterior	SUPLEMENTAÇÃO DO ORÇAMENTO	TOTAL: ORÇAMENTO INICIAL + SUPLEMENTAÇÃO	% em relação ao ano anterior	EMPENHADO	% em relação ao ano anterior	PAGO	% em relação ao ano anterior
2018	194.200.017,00		42.200.861,00	236.400.878,00		221.130.830,68		177.135.290,74	
2019	203.617.547,00	4,8%	12.263.689,00	215.881.236,00	-8,6%	213.013.974,14	-4%	188.748.461,44	6,5%
2020	225.443.697,00	10,7%	827.007,00	226.270.704,00	4,5%	204.145.740,91	-4%	181.844.389,56	-3,6%
2021	218.661.048,00	-3%	28.322.289,00	246.983.337,00	9,1%	215.335.820,70	5,4%	202.589.466,80	11,4%
2022	253.941.664,00	16,1%	17.118.067,00	271.059.731,00	9,7%	258.517.383,30	20%	249.119.480,40	22,9%

Teresina; 18 de Janeiro de 2023.

fonte: SIAFE / UESPI

DOTAÇÃO E EXECUÇÃO ORÇAMENTÁRIA 2018 Á 2022

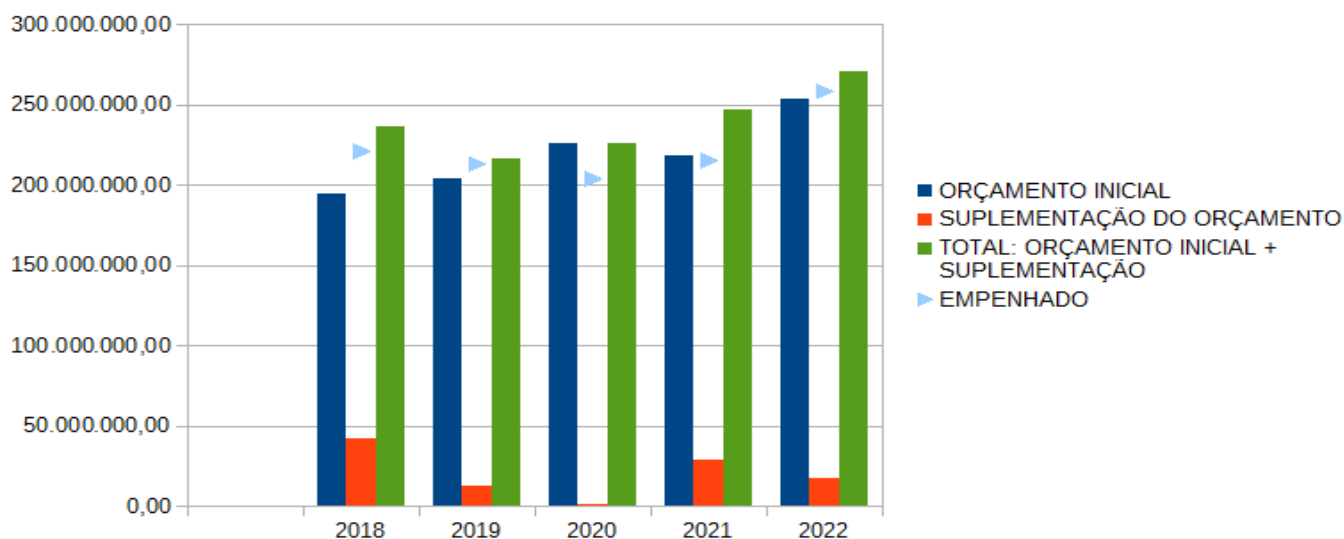

Responsáveis/ gestores da Universidade Estadual do Piauí

Prof. Dr. Evandro Alberto de Sousa – REITOR - profevandro@uespi.br

Prof. Dr. Jesus Antônio de Carvalho Abreu - VICE-REITOR – jesusantonio@ccs.uespi.br

Prof.^a Dra. Mônica Maria Feitosa Braga Gentil - PRÓ-REITORA DE ENSINO DE GRADUAÇÃO
- monicagentil@pcs.uespi.br

Prof.^a Dra. Josiane Silva Araújo - PRÓ-REITORA ADJUNTA DE ENSINO DE GRADUAÇÃO -
josianesilva@cpm.uespi.br

Prof. Dr. Raurys Alencar de Oliveira - PRÓ-REITOR DE PESQUISA E PÓS-GRADUAÇÃO –
raurysalencar@ccs.uespi.br

Prof.^a Dra. Ivoneide Pereira de Alencar - PRÓ-REITORA DE EXTENSÃO, ASSUNTOS
ESTUDANTIS E COMUNITÁRIOS - ivoneidepereira@ccm.uespi.br

Prof. Ms. Lucídio Beserra Primo - PRÓ-REITOR DE PLANEJAMENTO E FINANÇAS –
lucidiobeserra@ccm.uespi.br

Prof.^a Ma. Joseane de Carvalho Leão- PRÓ-REITORA ADJUNTA DE PLANEJAMENTO E
FINANÇAS
joseane@ccsa.uespi.br

Prof.^a Dra. Fábiana de Kássia Mendes Viana Buenos Aires -PRÓ-REITORA DE ADMINISTRAÇÃO –
fabiakassia@ccm.uespi.br

Prof.^a Ma. Rosineide Candeia de Araújo - PRÓ-REITORA ADJUNTA DE ADMINISTRAÇÃO –
rosineide.candeia@phb.uespi.br

2ª PARTE:

Comparativo:

Realizado em 2022

X

Planejado PDI 2022/2026

METAS PRÓ REITORIAS

**PRÓ – REITORIA DE ENSINO E
GRADUAÇÃO**

1.1 Síntese das atividades desenvolvidas:

- Cerca de 900 novas Empresas Conveniadas;
- Acompanhamento do Estágio Supervisionado Obrigatório, através do recebimento dos mapas de estágio e assinatura de termos de compromisso nos cursos de licenciatura e bacharelado;
- Condução e acompanhamento dos processos de Renovação de Reconhecimento de Cursos junto ao Conselho Estadual de Educação/CEE-PI, garantindo a maior fluência dos mesmos e o cumprimento das datas;
- Assistência aos Coordenadores na reformulação dos Projetos Pedagógicos do Curso – PPC, acompanhando a reformulação dos mesmos;
- Desenvolvimento do Programa de Monitorias, com acompanhamento das atividades

relacionadas ao Programa, como elaboração de editais, folhas de pagamento para bolsistas e emissão de Portarias para os participantes

- Atualização de Resoluções e Normativas da IES.
- Atualização contínua das informações junto ao SIGPREG/DAP no site da UESPI.

1.2 Cumprimento das metas GERAIS (PDI) em 2022

META 4 – Elevar os conceitos de avaliação dos cursos de graduação no ENADE, de forma que o percentual de cursos com conceito 4 ou 5, ultrapasse os 35% em 2024, atingindo 45% em 2026, bem como que os demais cursos obtenham, no mínimo, o conceito 3.

Número de cursos notas que atingiram notas 4 ou 5 no ano de 2022: 08.

4.3 – Atualizar, permanentemente, os projetos pedagógicos dos cursos, de forma a garantir os conteúdos definidos nas Diretrizes Curriculares Nacionais;

- **PPCs: 36 aprovados; 17 em tramitação (avaliados, enviados aos cursos para os ajustes e guardando serem enviados ao CEPEX); 16 não enviados à PREG/DAP.**

META 7 - Expandir, democratizar e qualificar a oferta de graduação, pós-graduação e extensão no Estado do Piauí de modo integrado às potencialidades e às demandas dos Territórios de Desenvolvimento, fortalecendo o tripé ensino-pesquisa-extensão.

7.1 Ampliar a oferta de cursos de graduação e de pós-graduação (lato e stricto sensu), considerando as potencialidades dos Arranjos Produtivos Locais e as demandas socioeconômicas dos Territórios

de Desenvolvimento, bem como o estabelecimento de parcerias interinstitucionais para ampliar a oferta de cursos de graduação, mestrado e doutorado;

- **Há 02 novos cursos em tramitação: Curso de Tecnólogo em Sistemas para Internet – UAPI (PPC analisado e reenviado ao NDE do curso para ser ajustado) e Curso de Tecnólogo em Energias Renováveis (aguardando o envio do PPC), também pela UAPI.**

1.3 Cumprimento das metas ESPECÍFICAS (PDI) em 2022

d) Fortalecer a articulação da teoria com a prática, valorizando a pesquisa individual e coletiva, assim como os estágios e a participação em atividades de extensão;

- **Realização de cerca de 900 convênios para prática e estágio curricular.**

Na convergência do cumprimento eficaz desta política de ensino atrelada ao anseio de executar ações acadêmico-administrativas pontuais que resultem em um ensino de qualidade, a UESPI elege como pontos prioritários:

a) Atualização permanente das Diretrizes Gerais para os Cursos de Graduação;

- **Reformulação dos PPCs iniciada e em andamento. Até o momento, 36 PPC foram aprovados e estão aptos a serem implantados em 2023.1, mas estamos cobrando os demais para, neste período, poderem ser todos implantados conforme a nossa meta e orientação aos cursos.**
- **Quantos às avaliações pelo CEE, solicitei ao DAP para nos enviar. Eles estão providenciando a tabela.**

d) Articulação das políticas de ensino com as práticas de assistência estudantil, por intermédio de programas instituídos, tais como: Programa Institucional de Bolsas de Iniciação à Docência (PIBID), Programa de Residência Pedagógica (RP), Programa Institucional de Bolsas de Iniciação Científica (PIBIC), Programa de Bolsas de Extensão Universitária (PIBEU), Programa de Monitorias, Programa de Educação Tutorial (PET), Programa de Bolsa Trabalho;

- **Em 2022 fizemos acompanhamento contínuo do programa de monitoria. No PIBID tivemos 556 alunos, sendo 504 bolsistas; E no programa de RESIDÊNCIA PEDAGÓGICA: 510 bolsistas.**

g) Integração dos Cursos de Educação a Distância aos cursos presenciais, principalmente as Licenciaturas, via Plataforma Moodle, atendendo ao que preceitua a legislação nacional quanto ao percentual mínimo de 40% (quarenta por cento) da carga

horária total do curso na modalidade semipresencial;

- **Garantia desta ação através da resolução cepex 023/2022, em implantação nas reformulações dos PPCs**

p) Ampliação das ações de regularização dos cursos junto ao Conselho Estadual de Educação - CEE/PI;

- **Acompanhamento contínuo dos processos de renovação de reconhecimento dos cursos junto ao CEE, fazendo cumprir as normativas vigentes.**

q) Ampliação e aprimoramento de uma política de estágios supervisionados obrigatório concebida como um processo de integração da Universidade com os órgãos concedentes que promovem o aperfeiçoamento, ampliando e fortalecendo os convênios;

- **Reformulação da resolução de estágio e acompanhamento contínuo desta ação**

r) Implantação dos novos Projetos Pedagógicos de Cursos- PPC adequados às legislações vigentes e recomendações dos Conselhos Profissionais de cada categoria;

- **Reformulações iniciadas em 2022 e em andamento para implantação dos novos PPCs a partir dos ingressantes em 2023.1**

Dados Quantitativos: Pro Reitoria de Ensino e Graduação - PREG

DADOS/ INDICADORES DAP / PREG

ANO	TOTAL DE CURSOS AVALIADOS	NÚMERO DE CURSOS COM NOTAS 4 OU 5
2016 (ANO I)	14	4
2017 (ANO II)	63	9
2018 (ANO III)	19	11
2019 (ANO I)	16	7
2020 (ANO II)	-	-
2021	3* 4**	7
2022	4* 40**	8

* Avaliação com Parecer do CEE

** Avaliação in locu realizada, aguardando Parecer do CEE

Programas bolsa	Quant.	Valor Unitário em 2022	Valor mensal	Valor total do semestre
Monitoria 1° Semestre de 2022	348	R\$ 400,00	139.200,00	556.800,00
Monitoria 2° Semestre de 2022	336	R\$ 400,00	134.400,00	537.600,00
TOTAL MONITORIA 2022	340	R\$ 400,00	-----	1.094.400,00

*Média mensal de Valores

QUADRO SINTÉTICO REF. RECONHECIMENTO DE CURSOS ABRIL/2023

CURSOS VIGENTES	TOTAL	AVALIADOS	NÃO AVALIADOS	RECEBIMENTO RESOLUÇÃO E PARECER – CEE/PI EM 2023	SOLICITAÇÃO DE DOCUMENTAÇÃO
	37	02	03	04	TOTAL
					05 NÃO ENVIOU 03
CURSOS COM VIGÊNCIA PRORROGADA DE FORMA AUTOMÁTICA ATÉ CONCLUSÃO DO PROCESSO RESPECTIVO.	33	30	03	-	-
CURSOS COM VIGÊNCIA EXPIRADA	30	23	06	-	NÃO ENVIOU 01
SOLICITAÇÃO DE RECONHECIMENTO DE CURSO	03	03	-	-	-
DENEGADO	01	-	-	-	-

FONTE: PREG/2023

**PRÓ – REITORIA DE PESQUISA E
PÓS GRADUAÇÃO**

1 RELATÓRIO DOS RESULTADOS (RELACIONANDO AS METAS PDI)

1.1 Síntese das atividades desenvolvidas:

- Lançamento de Editais de seleção para turmas dos cursos de Mestrado e de Especializações;
- Lançamento de Editais de seleção de bolsistas para os Mestrados Acadêmicos;
- Lançamento de Editais de credenciamento e reconhecimentos de docentes para os cursos de Mestrado Acadêmico e Profissional;
- Atualização das páginas de internet dos cursos de pós-graduação *stricto sensu* e da página da PROP;
- Aprovação da Resolução CONSUN n. 004/2022, que regulamenta os cursos de pós-graduação *lato sensu* na UESPI.

1.2 Cumprimento das metas GERAIS (PDI) em 2022

META 3 – Fortalecer o engajamento da comunidade acadêmica, por ações de transformação local, regional e global capazes de contribuir para a melhoria de sustentabilidade, bem-estar, cidadania e qualidade de vida a todos e a todas:

3.2- Atualização da página da PROP e dos cursos de pós-graduação *stricto sensu*, para fortalecer ações de comunicação entre as Unidades Universitárias, bem divulgação das atividades de pesquisa e de pós-graduação;

3.3; 3.4- Acompanhamento dos índices gerais dos cursos de pós-graduação *stricto sensu*, por meio da Resolução CEPEX n. 013/2020, que regulamento os processo de autoavaliação dos cursos, incluindo o acompanhamento de egressos;

3.5- Tratativas para ampliar os Acordos de Cooperação com outras Instituições de Ensino Superior (UFPE, UFRN, UECE, UFPI), órgãos públicos federais, estaduais (PM-PI), municipais e iniciativa privada, para o desenvolvimento da pós-graduação e da pesquisa na UESPI;

META 06

6.1 Incentivar a produção e publicação científica, para ofertas de bolsas e apoio financeiro para projetos de pesquisa. Incentivar as instituições de ensino superior nacionais e internacionais a realizarem parcerias para promover eventos científicos, proporcionando aos pesquisadores uma plataforma para interagir com pares. incentivo a interação entre pesquisadores e/ou instituições de ensino superior de diferentes áreas, para que possam compartilhar conhecimentos e promover o desenvolvimento científico. estimular a produção de artigos científicos relevantes para a área, oferecendo auxílio financeiro e treinamentos aos autores envolvidos. Além disso, é preciso incentivar o uso de novas ferramentas para a publicação e compartilhamento de informações, como plataformas de publicação digitais e serviços de disseminação de conteúdo.

6.2 Criar programas e projetos em parceria com empresas, organizações e instituições de ensino superior. Além disso, é importante estimular a interação entre pesquisadores e/ou instituições de ensino superior com diferentes áreas para que possam compartilhar conhecimentos e promover o desenvolvimento científico.

6.3 Investir em sistemas de reconhecimento automático de conteúdo. Além disso, é importante promover treinamentos para finalizar a produção de artigos científicos, disponibilizar ferramentas de escrita colaborativa e editoração para garantir a

qualidade dos artigos. promover a divulgação dos trabalhos científicos da UESPI, através de publicações em revistas científicas, participação em congressos e simpósios e realização de parcerias com outras instituições para garantir o alcance desses trabalhos.

6.4 Promover a articulação com órgãos nacionais e estrangeiros de pesquisa e fomento. organizar eventos conjuntos, como simpósios e congressos, para reunir pesquisadores e estudantes. Estabelecer parcerias entre as instituições envolvidas para promover intercâmbio acadêmico e profissional, além de realizar convenções e acordos de intercâmbio de informações.

6.5 Promover parcerias entre as instituições de Ensino Superior e agências de fomento à pesquisa. Organizar eventos conjuntos, como simpósios e congressos, para reunir pesquisadores e estudantes. Estabelecer acordos de cooperação entre as instituições envolvidas, para firmar parcerias estratégicas para melhorar a qualidade do ensino superior e expandir as atividades de pesquisa alinhadas às potencialidades de cada região.

META 7 - Expandir, democratizar e qualificar a oferta de graduação, pós-graduação e extensão no Estado do Piauí de modo integrado às potencialidades e às demandas dos Territórios de Desenvolvimento, fortalecendo o tripé ensino-pesquisa-extensão.

7.1 – Ampliação dos Cursos de Pós-Graduação *Stricto Sensu*, em nível de Mestrado. Início da primeira turma do Mestrado Interdisciplinar em Sociedade e Cultura (PPGSC) e Adesão/Criação do Mestrado Profissional em Educação Física (PROEF) e do Mestrado Profissional em Física (PROFIS). Manutenção da oferta de cursos de pós-graduação *lato sensu* (especializações, residências médicas e multiprofissionais).

META 9 – Consolidar e ampliar a qualidade do corpo docente, através da qualificação acadêmica ao nível de Doutorado e Pós-doutorado:

9.1– Diálogo com a FAPEPI, para a obtenção de Bolsas de Estudo para docentes e servidores que estejam cursando Pós-Graduação *Stricto Sensu* em outras instituições;

9.2- Estímulo à produção acadêmica qualificada, por meio do gerenciamento dos recursos do PROAP, para a participação em eventos científicos e para a publicação e a edição de textos didáticos e científicos;

9.3– Articulação o intercâmbio com outras instituições que mantenham Programas de Pós- Graduação, por meio da atuação de docentes da UESPI em Programas de Mestrado e de Doutorado em outras IES. Acompanhamento do DINTER em enferagem(UFPI/UESPE) e do DINTER em Linguística (USP/UESPI);

9.4 – Tratativas para promover o incentivo e a articulação para a celebração de Convênios de Mestrado e Doutorado Interinstitucionais, MINTER e DINTER, para a qualificação de docentes da UESPI (UFPE, UFRN, UECE, UFPI).

Meta 10 -

10.5. Estimular a articulação entre as instituições de ensino superior, agências de fomento à pesquisa e a iniciativa privada. Criar programas de treinamento para professores, alunos e profissionais envolvidos, para estimular o desenvolvimento de projetos de inovação.

10.6 Para intensificar as parcerias públicas e privadas, deve-se criar mecanismos de incentivo para o desenvolvimento de projetos de Pesquisa, Desenvolvimento e Inovação de interesse público. Estimular a participação de empresas e instituições de ensino superior na realização desses projetos. Criar fóruns de discussão entre as partes envolvidas para dar apoio às ideias e projetos emergentes, bem como disponibilizar orientações técnicas e oferecer estruturas de apoio para todos os parceiros durante o desenvolvimento dos projetos.

10.7 Para criar uma plataforma de conexão entre a UESPI, os microempreendedores, micro e pequenas empresas e

sociedade, deve-se utilizar ferramentas digitais como portais, blogs, redes sociais e fóruns de discussões para interagir com os parceiros envolvidos. É importante promover eventos conjuntos entre diversas partes interessadas para compartilhar conhecimento e informações.

10.8 promover a participação de professores e alunos em projetos de pesquisa aplicada voltados para os arranjos produtivos locais. Realização de eventos e programas em conjunto com outras instituições para o desenvolvimento de produtos e serviços inovadores, tendo como foco o desenvolvimento socioeconômico da região. Disponibilizar recursos para o financiamento de projetos de pesquisa e inovação, para que os primeiros possam ser transformados em novos produtos, serviços e mercados.

10.9 investir em recursos financeiros para a criação de programas de fomento à inovação. Oferecer orientação técnica e assessoria especializada para os novos empreendedores, e participar das feiras e eventos do setor para promover a divulgação dos projetos.

10.10 Oferecer orientação jurídica sobre processos de depósito de patentes, licenciamento e direitos autorais. Desenvolver programas para incentivar a inclusão de recursos tecnológicos e científicos nos projetos de pesquisa e inovação. Promover a criação de plataformas digitais para o compartilhamento de conhecimento e informações sobre processos de depósito de patentes, licenciamento e direitos autorais.

1.3 Cumprimento das metas ESPECÍFICAS (PDI) em 2022

- **Ampliação dos Cursos de Pós-Graduação *Stricto Sensu*, por meio do início da Primeira Turma do Mestrado Interdisciplinar em Sociedade Cultura – PPGSC;**
- **Ampliação dos Cursos de Pós-Graduação *Stricto Sensu*, por meio da Adesão/Criação do Mestrado Profissional em Educação Física – PROEF e lançamento de Edital de seleção para a primeira turma, a iniciar em 2023;**
- **Aprovação/Criação do Mestrado Profissional em Física – PROFIS e lançamento de Edital de seleção para a primeira turma, a iniciar em 2023;**
- **Melhor avaliação do Conceito/Nota CAPES, para os Mestrados: PPGL (de 4 para 5); ProfBio (de 4 para 5); ProfHistória (de 4 para 5).**
- **Tratativas para a celebração de Termos de Cooperação com Instituições de Ensino Superior, para a criação de MINTER e DINTER.**
- **Aprovação/Criação do Mestrado Profissional em Física – PROFIS e lançamento de Edital de seleção para a primeira turma, a iniciar em 2023;**
- **Melhor avaliação do Conceito/Nota CAPES, para os Mestrados: PPGL (de 4 para 5); ProfBio (de 4 para 5); ProfHistória (de 4 para 5).**
- **Tratativas para a celebração de Termos de Cooperação com Instituições de Ensino Superior, para a criação de MINTER e DINTER.**
- **Aprovação/Criação do Mestrado Profissional em Física – PROFIS e lançamento de Edital de seleção para a primeira turma, a iniciar em 2023;**

- **Melhor avaliação do Conceito/Nota CAPES, para os Mestrados: PPGL (de 4 para 5); ProfBio (de 4 para 5); ProfHistória (de 4 para 5).**
- **Tratativas para a celebração de Termos de Cooperação com Instituições de Ensino Superior, para a criação de MINTER e DINTER.**
- **Aprovação/Criação do Mestrado Profissional em Física – PROFIS e lançamento de Edital de seleção para a primeira turma, a iniciar em 2023;**
- **Melhor avaliação do Conceito/Nota CAPES, para os Mestrados: PPGL (de 4 para 5); ProfBio (de 4 para 5); ProfHistória (de 4 para 5).**
- **Tratativas para a celebração de Termos de Cooperação com Instituições de Ensino Superior, para a criação de MINTER e DINTER.**

Dados Quantitativos: Pro Reitoria de Pesquisa e Pós Graduação - PROP

Mestrado Acadêmico:	Qtd alunos matriculados em 2022
Química	43
Letras	92
Sociedade e Cultura (2020)	22
TOTAL	285

Mestrado Profissional em Rede:	Qtd alunos matriculados em 2022
Letras	25
Biologia	27
Saúde Humana e Animal	12
Matemática	34
História (aprovado em 2019)	30
Física (aprovado em 2022)	-
Educação física (aprovado em 2022)	-
TOTAL	165

Cursos de Pós Graduação Lato Sensu	Qtd alunos matriculados em 2022
1 - PEDAGOGIA DA ALTERNÂNCIA NA EDUCAÇÃO DO CAMPO (CONVÊNIO AEFAPI - Associação Regional das Escolas Família Agrícola do Piauí) – TERESINA - TORQUATO NETO	50
2 - FISIOTERAPIA HOSPITALAR - TERESINA -TORQUATO NETO	80
3 – ESTOMATERAPIA - TERESINA -TORQUATO NETO	54
4 - CONTABILIDADE TRIBUTÁRIA FISCO CONTÁBIL - TERESINA - TORQUATO NETO	49
5 - GEOGRAFIA E PESQUISA (GRATUITO) – TERESINA – CLÓVIS	

MOURA	40
6 - GESTÃO DE SEGURANÇA PÚBLICA – (CONVÊNIO PM/PI) – TORQUATO NETO/PM	48
7 - DIREITOS HUMANOS E MOVIMENTOS SOCIAIS – CAMPUS DE OEIRAS (GRATUITO)	97
8 - EDUCAÇÃO, CULTURAS E REGIONALIDADES - CAMPUS DE OEIRAS (GRATUITO)	30
9 - DOCÊNCIA DO ENSINO SUPERIOR - TERESINA - TORQUATO NETO	47
10 – EDUCAÇÃO ESPECIAL - TERESINA - TORQUATO NETO	33
11 – EDUCAÇÃO, DIREITOS HUMANOS E SEGURANÇA PÚBLICA - TERESINA - TORQUATO NETO	32
12 – FISIOTERAPIA TRAUMATO-ORTOPÉDICA COM ÊNFASE EM TERAPIA MANUAL – TERESINA TORQUATO NETO	41
13 – ADMINISTRAÇÃO FINANCEIRA – TERESINA – TORQUATO NETO	31
TOTAL = 13 CURSOS	632

RESIDÊNCIAS MULTIPROFISSIONAIS	Qdd Alunos Matriculados 2022
1 – RESIDÊNCIA MULTIPROFISSIONAL EM SAÚDE DA FAMÍLIA E COMUNIDADE	16
2 - RESIDÊNCIA INTEGRADA MULTIPROFISSIONAL EM TERAPIA INTENSIVA DO ADULTO	15
TOTAL = 02 CURSOS	31

RESIDÊNCIAS MÉDICAS	Matriculados 2022
1 - RESIDÊNCIA MÉDICA EM CIRURGIA BÁSICA	01
2 - RESIDÊNCIA MÉDICA EM CIRURGIA GERAL	10
3 - RESIDÊNCIA MÉDICA EM CIRURGIA PEDIÁTRICA	04
4 - RESIDÊNCIA MÉDICA EM CIRURGIA VASCULAR	02
5 - RESIDÊNCIA MÉDICA EM CIRURGIA DO APARELHO DIGESTIVO	02
6 - RESIDÊNCIA MÉDICA EM CLÍNICA MÉDICA	08

7 - RESIDÊNCIA MÉDICA EM COLOPROCTOLOGIA	02
8 - RESIDÊNCIA MÉDICA EM GINECOLOGIA E OBSTETRÍCIA	15
9 - RESIDÊNCIA MÉDICA EM MEDICINA INTENSIVA	07
10 - RESIDÊNCIA MÉDICA EM NEFROLOGIA	04
11 - RESIDÊNCIA MÉDICA EM ORTOPEDIA E TRAUMATOLOGIA	08
12 - RESIDÊNCIA MÉDICA EM OTORRINOLARINGOLOGIA	04
13 - RESIDÊNCIA MÉDICA EM UROLOGIA	03
TOTAL = 13 CURSOS	70

DADOS DA PESQUISA EM 2022	QUANTIDADE
Bolsas de Iniciação Científica PIBIC/UESPI	125
Bolsas de Iniciação Científica PIBIC/CNPQ	75
Alunos de Iniciação Científica Voluntários	192
Bolsas de Iniciação Tecnológica PIBIT/ UESPI	5
Bolsas de Iniciação Tecnológica PIBIT/ CNPQ	4
Bolsas CAPES (qualificação docente)	-
Projetos de Pesquisa PIBIC cadastrados	401
Outros Projetos de Pesquisa cadastrados	200
Projetos de Pesquisa cadastrados com financiamento externo	-
Docentes em capacitação Stricto Sensu - Estágio doutoral	06
Docentes em capacitação Stricto Sensu – Estágio pós-doutoral	02
Docentes em capacitação Stricto Sensu - Doutorado	72
Docentes em capacitação Stricto Sensu - Mestrado	04
Docentes Orientadores em Programas Stricto Sensu (Na UESPI)	103

1- Mestrado Acadêmico e Profissionais

Quadro 35 - Mestrado Acadêmico em Letras

ANO	NOTA
2016	Nota 03
2017	Nota 04
2018	Nota 04
2019	Nota 04
2020	Nota 04
2021	Nota 04
2022	Nota 05

Fonte: PROP, 2022.

Quadro 36 - Mestrado Profissional em Ensino de Matemática - PROFMAT

ANO	NOTA
2016	Nota 05
2017	Nota 05
2018	Nota 05
2019	Nota 05
2020	Nota 05
2021	Nota 05
2022	Nota 05

Quadro 37 - Mestrado Profissional em Ensino de Letras - PROFLETRAS

ANO	NOTA
2016	Nota 04
2017	Nota 04
2018	Nota 04
2019	Nota 04
2020	Nota 04
2021	Nota 04
2022	Nota 04

Fonte: PROP, 2022.

Quadro 38 - Mestrado Profissional em Ensino de Biologia - PROFBIO

ANO	NOTA
2016	Não houve turma
2017	Nota 04
2018	Nota 04
2019	Nota 04
2020	Nota 04
2021	Nota 04
2022	Nota 05

Fonte: PROP, 2022.

Quadro 39 - Mestrado Profissional em Biotecnologia em Saúde Humana e Animal – MPBiotec

ANO	NOTA
2016	Não houve turma
2017	Não houve turma
2018	Nota 04
2019	Nota 04
2020	Nota 04
2021	Nota 04
2022	Nota 04

Fonte: PROP, 2022.

Quadro 40 - Mestrado Profissional em Ensino de História - PROFHISTÓRIA (Parnaíba)

ANO	NOTA
2016	Não houve turma
2017	Não houve turma
2018	Não houve turma
2019	Não houve turma
2020	Nota 04
2021	Nota 04
2022	Nota 05

Fonte: PROP, 2022

Mestrado Acadêmico em Química - PPGQ:

ANO	NOTA
2016	Nota 03
2017	Nota 03
2018	Nota 03
2019	Nota 03
2020	Nota 03
2021	Nota 03
2022	Nota 03

Fonte: PROP, 2022

Mestrado Interdisciplinar em Sociedade e Cultura - PPGSC:

ANO	NOTA
2016	Não houve turma
2017	Não houve turma
2018	Não houve turma
2019	Não houve turma
2020	Nota A (Autorizado/Aprovado)
2021	Nota A (Autorizado/Aprovado)
2022	Nota A – Primeira turma

Mestrado Profissional em Educação Física – PROEF:

ANO	NOTA
2016	Não houve turma
2017	Não houve turma
2018	Não houve turma
2019	Não houve turma
2020	Não houve turma
2021	Não houve turma
2022	Nota 3 (Autorizado/Aprovado)

Mestrado Profissional em Ensino de Física:

ANO	NOTA
2016	Não houve turma
2017	Não houve turma
2018	Não houve turma
2019	Não houve turma
2020	Não houve turma
2021	Não houve turma
2022	Nota 5 (Autorizado/Aprovado)

2 - Número de mestres titulados na instituição UESPI

ANO	NÚMERO DE MESTRES
2016	41
2017	29
2018	43
2019	80
2020	57
2021	44
2022	63

Fonte: PROP, 2022

3 - Número de Projetos de Pesquisa de Fluxo Contínuo Cadastrados na instituição UESPI

ANO	NÚMERO DE MESTRES
2017	84
2018	75
2019	130
2020	78
2021	110
2022	96

Fonte: PROP, 2022

4 - Número de Projetos de Pesquisa Cadastrados no Programa Institucional de Bolsas de Iniciação Científica e Inovação Tecnológica na instituição UESPI

ANO	NÚMERO DE MESTRES
2017	311
2018	336
2019	456
2020	418
2021	432
2022	425

**PRÓ – REITORIA DE EXTENSÃO
E ASSUNTOS ESTUDANTIS - PREX**

METAS GERAIS DO PDI 2022/2026 POR PRO-REITORIAS – UESPI

META 3 – Fortalecer o engajamento da comunidade acadêmica, por ações de transformação local, regional e global capazes de contribuir para a melhoria de sustentabilidade, bem-estar, cidadania e qualidade de vida a todos e a todas.

3.2 Fortalecer ações de comunicação entre as Unidades Universitárias, com vistas à maior divulgação das atividades administrativas, de ensino, de pesquisa, de extensão e de inovação;

3.5 Ampliar os Acordos de Cooperação com outras Instituições de Ensino Superior, órgãos públicos federais, estaduais, municipais e iniciativa privada, para o desenvolvimento da pesquisa e extensão na UESPI;

META 5 – Fortalecer as políticas de Responsabilidade Social, de inclusão, de acessibilidade, de atividades culturais, de produção artística, de sustentabilidade e de respeito à diversidade.

5.1 – Elaborar e implantar Programa de Extensão voltado à promoção e à implementação do Protocolo Agenda 2030, em atendimento aos Objetivos de Desenvolvimento Sustentável – ODS;

5.2 – Criar política de incentivo à arte e à cultura piauiense, potencializando os valores nas suas mais diversas manifestações;

5.3 – Articular políticas públicas, com vistas ao fortalecimento de serviços e assistência a pacientes estomizados, envolvendo as áreas da Enfermagem, Fisioterapia, Medicina e Psicologia, entre outras;

5.4 – Promover políticas de inclusão e acessibilidade de discentes com alguma necessidade espacial para proporcionar o aprendizado efetivo e de qualidade;

META 7 - Expandir, democratizar e qualificar a oferta de graduação, pós-graduação e extensão no Estado do Piauí de modo integrado às potencialidades e às demandas dos Territórios de Desenvolvimento, fortalecendo o tripé ensino-pesquisa-extensão.

7.2– Desenvolver mecanismos de conscientização dos docentes, discentes e das comunidades escolares, bem como políticas institucionais, tendo em vista o respeito à diversidade cultural, étnica, de gênero e de orientação sexual no Ensino Superior;

7.1 – Implementar políticas institucionais de extensão, de interação social e cultural, através de programas, projetos e ações extensionistas.

META 10 – Implementar ações no âmbito da Política de Inovação, visando disseminar a cultura de inovação e empreendedorismo, com atenção especial à interação entre a pesquisa e a extensão e às demandas da sociedade e dos setores produtivos;

10.1– Intensificar as parcerias públicas e privadas para o desenvolvimento de projetos de Pesquisa, Desenvolvimento e Inovação de interesse público e de impacto para a sociedade;

10.1 – Criar uma plataforma de conexão entre a UESPI, os Microempreendedores, micro e pequenas empresas e sociedade, visando a identificação de desafios/problemas a serem solucionados por meio de projetos de pesquisa e de extensão;

1.1 Síntese das atividades desenvolvidas:**DEPARTAMENTO DE PROJETOS E PROGRAMAS DE EXTENSÃO**

- Divulgação ampla nas redes sociais da UESPI do Edital PIBEU/2022 para toda comunidade Universitária (docentes, discentes e técnicos administrativos objetivando a participação no retrocitado Edital.
- Realização do IV SEMINÁRIO DO PIBEU no formato virtual nos dias 17 e 18 de fevereiro de 2022, contemplando todos os trabalhos não apresentados nos editais anteriores.
- Estudos preliminares objetivando a unificação das Resoluções dos Grupos Culturais da UESPI.
- Lançamento dos Editais 041/2022 e 073/2022 para o Grupo Cultural Coral da UESP, estimulando a participação dos técnicos Administrativos e outros segmentos da comunidade acadêmica.
- Abertura do processo do Edital 016/2022 para o Grupo Cultural Corpo de Dança do Campus de Pico, estimulando a participação dos discentes do retrocitado Campus.
- Realização do Evento SEXTA CULTURAL contemplando a diversidade cultural.
- Realização e Participação dos Eventos das datas comemorativas como: Dia da Mulher, Dia das Mães, Dia dos Pais, Aniversário da UESPI.
- Explanação inicial sobre o Centro Universitário de Cultura e Artes (CUCA).

DEPARTAMENTO DE LÍNGUAS

- Conclusão de mais de 40 turmas de cursos de línguas em espanhol, francês, inglês, Libras e português beneficiando mais de 1 mil pessoas;
- Apoio de interpretação em Libras em mais de 10 eventos;

DEPARTAMENTO DE ASSUNTOS ESTUDANTIS E COMUNITÁRIOS

Síntese das principais ações de 2022

- Lançamento de 06 Editais de Apoio Pedagógico, contemplando 06 discentes; Lançamento de 02 Editais de Auxílio Alimentação, contemplando 2006 discentes; Lançamento de 01 Edital de Bolsa Trabalho, contemplando 315 discentes; Lançamento de 01 Edital de Auxílio Moradia, contemplando 228 discentes; Realização de visitas institucionais a órgãos do Estado e a outras instituições para viabilizar o atendimento a discentes;
- Realização de reuniões com os bolsistas dos programas;
- Reuniões on-line com as direções e coordenações de todos os campi;
- Realização de evento para divulgação a todos os ingressantes dos doze campi sobre os programas de assistência estudantil.
- Lançamento de 39 Editais de Estágio Extra Curricular; Abertura de Convênios 68;
- Reuniões on-line com as direções e coordenações de todos os campi;
- atendimentos de Aconselhamento psicológico Online para todos os Campi da UESPI;
- atendimentos Psicológicos Presenciais para os Campi de Teresina(Poeta Torquato Neto e Clóvis Moura);
- Realização de Grupos Terapêuticos Online e Presencial;
- Realização de Evento em alusão ao Setembro Amarelo.
- Realização de visitas institucionais a órgãos do Estado e a outras instituições para viabilizar o atendimento a discentes;

1.2 Cumprimento das metas GERAIS (PDI) em 2022

DEPARTAMENTO DE PROJETOS E PROGRAMAS DE EXTENSÃO

META 3 – Fortalecer o engajamento da comunidade acadêmica, por ações de transformação local, regional e global capazes de contribuir para a melhoria de sustentabilidade, bem-estar, cidadania e qualidade de vida a todos e a todas.

3.2 Fortalecer ações de comunicação entre as Unidades Universitárias, com vistas à maior divulgação das atividades administrativas, de ensino, de pesquisa, de extensão e de inovação;

META 5 – Fortalecer as políticas de Responsabilidade Social, de inclusão, de acessibilidade, de atividades culturais, de produção artística, de sustentabilidade e de respeito à diversidade.

DEPARTAMENTO DE LÍNGUAS

META 3 – Fortalecer o engajamento da comunidade acadêmica, por ações de transformação local, regional e global capazes de contribuir para a melhoria de sustentabilidade, bem-estar, cidadania e qualidade de vida a todos e a todas.

3.2 Fortalecer ações de comunicação entre as Unidades Universitárias, com vistas à maior divulgação das atividades administrativas, de ensino, de pesquisa, de extensão e de inovação;

3.5 Ampliar os Acordos de Cooperação com outras Instituições de Ensino Superior, órgãos públicos federais, estaduais, municipais e iniciativa privada, para o desenvolvimento da pesquisa e extensão na UESPI;

DEPARTAMENTO DE ASSUNTOS ESTUDANTIS E COMUNITÁRIOS

META 5 – Fortalecer as políticas de Responsabilidade Social, de inclusão, de acessibilidade, de atividades culturais, de produção artística, de sustentabilidade e de respeito à diversidade.

5.4 – Promover políticas de inclusão e acessibilidade de discentes com alguma necessidade especial para proporcionar o aprendizado efetivo e de qualidade;

META 10 – Implementar ações no âmbito da Política de Inovação, visando disseminar a cultura de inovação e empreendedorismo, com atenção especial à interação entre a pesquisa e a extensão e às demandas da sociedade e dos setores produtivos;

10.1– Intensificar as parcerias públicas e privadas para o desenvolvimento de projetos de Pesquisa, Desenvolvimento e Inovação de interesse público e de impacto para a sociedade;

1.3 Cumprimento das metas ESPECÍFICA (PDI) em 2022

DEPARTAMENTO DE PROJETOS E PROGRAMAS DE EXTENSÃO

I – Coordenar o Programa Institucional de Bolsas em Extensão Universitária (PIBEU);

II – Articular e acompanhar a execução de Programas e Projetos Socioculturais provenientes de convênios,

termos de cooperação e/ou Resoluções dos Conselhos Superiores, vinculados à PREX;

VI – Incentivar e apoiar ações em âmbito artístico, cultural, esportivo e de lazer da UESPI, vinculados à

PREX.

- Estimular a participação dos servidores técnicos administrativos na submissão de propostas ao Programa PIBEU;
- Realizar Seminário Anual PIBEU;
- Criar resolução das ações culturais;
- Estimular a participação dos servidores técnicos administrativos e docentes na submissão de cadastro de ações culturais;
- Criar evento anual para divulgar as ações culturais;
- Iniciar estudos com o objetivo de criar o Centro Universitário de Cultura e Artes (CUCA).

DEPARTAMENTO DE LÍNGUAS

- **Inclusão de milhares de pessoas através dos cursos de línguas**
- **Criação do Núcleo de Línguas e Proficiência da UESPI**
- **Criação e ampliação as turmas e cursos de línguas através da Plataforma Moodle**

DEPARTAMENTO DE ASSUNTOS ESTUDANTIS E COMUNITÁRIOS

10.9.7 METAS ASSISTÊNCIA ESTUDANTIL

META 3 - Implementar mecanismos de captação de recursos orçamentários e financeiros necessários ao cumprimento das metas deste PDI.

META 4 - Articular a PREX com a Pró-Reitoria de Planejamento e Finanças – PROPLAN para a captação de recursos financeiros externos e assinaturas de convênios que garantam o incremento dos Projetos/Programas de Extensão e serviços estudantis.

META 5 - Cumprir todos os prazos necessários à renovação de convênios da UESPI com outros órgãos que garantam fomento à oferta de cursos e/ou programas

META 13 - Acompanhar a ampliação do percentual, anualmente, das vagas de cotas estabelecidas pela Lei 7.455.

10.9.8 METAS PARA OS PROGRAMAS SOCIAIS

Considerando que não houve aumento do orçamento de bolsas no ano de 2022, não foi possível a ampliação das bolsas de Apoio Pedagógico, Auxílio Alimentação, Auxílio Moradia e Bolsa Trabalho. As bolsas de Auxílio Transporte, Auxílio Creche, Incentivo à Participação em Eventos Científicos e Bolsa Eventual ainda não foram institucionalizadas na IES.

META 3 - Implementar mecanismos de captação de recursos orçamentários e financeiros necessários ao cumprimento das metas deste PDI.

META 4 - Articular a PREX com a Pró-Reitoria de Planejamento e Finanças – PROPLAN para a captação de recursos financeiros externos e assinaturas de convênios que garantam o incremento dos Projetos/Programas de Extensão e serviços estudantis.

10.9.7 METAS PARA OS PROGRAMAS SOCIAIS

- **Aumento de 75 para 104 bolsas de estágios.**

META 11 Estruturar fisicamente o Serviço de Psicologia para ampliação do atendimento psicológico de discentes de todos os campi, tanto na modalidade remota quanto na modalidade presencial.

- **Ampliação do número de atendimentos do aconselhamento psicológico online
Contratação de 2 (duas) profissionais do curso de Psicologia para compor a equipe do Serviço de Psicologia da UESPI;**

10.9.8 Metas para os Programas Sociais da PREX-DAEC/UESPI

Tabela 9 - Serviço de Psicologia

- **Não foi possível a contratação de profissionais de Psicologia para cada território macrorregião (quatro);**
- **Não foi possível a contratação de 2(dois) profissionais de Psicologia para Campus Torquato Neto(CCS) e para o Campus Clóvis Moura;**
- **Não foi possível a ampliação e construção de espaços físicos em cada Campus da UESPI, conforme diretrizes do Conselho Regional de Psicologia do Piauí (CRP21);**
- **Não foi possível a contratação de profissionais da área de Psicopedagogia.**

DADOS QUANTITATIVOS: PRO REITORIA DE EXTENSÃO E ASSUNTOS ESTUDANTIS – PREX

BOLSAS E AUXÍLIOS			
PROGRAMA	VALOR DA BOLSA EM 2022	QTD OFERTADA EM 2022	QTD PREENCHIDA EM 2022
APOIO PEDAGÓGICO	R\$ 400,00	05	05
AUXÍLIO ALIMENTAÇÃO	R\$ 200,00	2006	2006
AUXILIO MORADIA	R\$ 200,00	343	343
BOLSA TRABALHO	R\$ 400,00	303	303
ESTÁGIO EXTRA CURRICULAR	R\$ 1.023,60	104	104

PROGRAMAS E BOLSAS DPPE			
PROGRAMA	VALOR DA BOLSA EM 2022	QTD OFERTADA EM 2022	QTD PREENCHIDA EM 2022
CORAL DA UESPI	R\$ 400,00	30	30
	R\$ 550,00	1	1
	R\$ 1.100,00	1	1
CANTO CORAL NUTE E UNATI	R\$ 550,00	1	1
	R\$ 1.100,00	1	1
CORPO DE DANÇA UESPI	R\$ 400,00	11	11
TEATRO DA UESPI	R\$ 400,00	14	14
	R\$ 550,00	1	1
	R\$ 1.100,00	1	1
PIBEU	R\$ 400,00	70	70

PRÓ REITORIA DE ADMINISTRAÇÃO -PRAD

METAS GERAIS DO PDI 2022/2026 POR PRO-REITORIAS – UESPI - PRÓ-REITORIA DE ADMINISTRAÇÃO

META 2 – Fortalecer e aprimorar um modelo de gestão participativa, integrado e eficiente que conduza à eficácia das ações de gestão.

2.1– Realizar fórum de gestão e fortalecer estratégias, com vistas ao aperfeiçoamento das práticas administrativas e acadêmicas.

2.2– Realizar encontros regionais para discutir a reestruturação da UESPI, no sentido de adequar a infraestrutura física e a manutenção das Unidades Universitárias; Lançar edital de remoção de docentes e técnicos de acordo com vagas existentes no quadro e, também, com vagas a serem criadas em concurso público, respeitando critérios específicos aprovados pelos Conselhos Superiores, bem como garantindo o Núcleo Docente Estruturante dos cursos;

2.3– Implementar o Portal da transparência a ser disponibilizado no site da UESPI;

META 3 – Fortalecer o engajamento da comunidade acadêmica, por ações de transformação local, regional e global capazes de contribuir para a melhoria de sustentabilidade, bem-estar, cidadania e qualidade de vida a todos e a todas.

3.2– Fortalecer ações de comunicação entre as Unidades Universitárias, com vistas à maior divulgação das atividades administrativas, de ensino, de pesquisa, de extensão e de inovação;

META 8 – Coordenar, dirigir e executar as atividades administrativas com ênfase naquelas relacionadas à infraestrutura de pessoal, material, transporte, vigilância, obras e conservação do patrimônio visando a melhorias do desempenho das atividades acadêmicas;

8.1 – Potencializar, modernizar e qualificar a gestão da educação, mediante inovação tecnológica e a otimização e padronização de modelos de gestão e de processos administrativos gerenciais no Ensino Superior;

8.2 – Promover a melhoria da infraestrutura das atividades de ensino, pesquisa e extensão da UESPI;

METAS ESPECÍFICAS PDI 2022-2026

I – Realizar fórum de gestão e fortalecer estratégias com vistas ao aperfeiçoamento das práticas administrativas e acadêmicas;

II – Realizar encontros regionais para discutir a reestruturação da UESPI, no sentido de adequar a infraestrutura física e a manutenção das Unidades Universitárias;

III – Desenvolvimento dos ambientes laboratoriais de apoio ao ensino, pesquisa e extensão através de melhorias em infraestrutura e equipamentos; **IV** – Promoção da qualificação contínua da gestão acadêmica e administrativa por meio da capacitação de pessoas;

V– Reestruturação de tecnologia da informação (TI), de modo a aumentar a qualidade dos serviços e aprimorar a análise, tratamento e apresentação de dados como apoio às atividades-fim da Universidade e à prestação de contas à sociedade;

VI – Propor e articular a criação da Pró-Reitoria de Infraestrutura, com a missão de aglutinar atividades de construção, reforma, ampliação e aquisição de bens e equipamentos, agregando DENG, CPL e DMSG;

VII – Propor e articular a criação da Pró-Reitora de Assistência Estudantil e Inclusão para ampliar a atenção especial aos nossos estudantes com políticas de inclusão social e assistência estudantil, dialogando com a representação estudantil - DCE e Centros Acadêmicos - CAs, com vistas, entre outras ações, à permanência dos discentes nos cursos.

1 RELATÓRIO DOS RESULTADOS (RELACIONANDO AS METAS PDI)

1.1 Síntese das atividades desenvolvidas:

- **Renovação dos contratos de professores;**
- **Encaminhamentos para abertura de Concurso Público para cargos de Técnicos e Professores efetivos;**
- **Acompanhamento dos procedimentos licitatórios envolvendo infraestrutura e aquisição de equipamentos de informática para os Campi da Universidade, perfazendo um total aproximado de 12 milhões de reais, entre Convênio, Emendas e fonte do Tesouro Estadual;**
- **Recebimento da obra do Campus Professor Possidônio Queiroz; Reformas e manutenções de infraestrutura dos Campi da Universidade, construção e entrega de laboratórios;**
- **Contratação da empresa E-SIG e gestão das atividades que envolvem o contrato, para prestação de serviços técnicos na área de Tecnologia da Informação para realizar o Licenciamento, Instalação, Implantação, Sustentação, Suporte Técnico, Treinamento, Customização e Manutenção de Infraestrutura dos sistemas;**
- **Acompanhamento de gestão de contratos relacionados à prestação de serviços de mão de obra terceirizada.**

1.2 Cumprimento das metas GERAIS (PDI) em 2022

META 2 – Fortalecer e aprimorar um modelo de gestão participativa, integrado e eficiente que conduza à eficácia das ações de gestão.

1.4 – Realizar fórum de gestão e fortalecer estratégias, com vistas ao aperfeiçoamento das práticas administrativas e acadêmicas.

- **Em cumprimento, por meio do Fórum de Gestores a acontecer anualmente, com o fim de discutir as práticas a serem implementadas, bem como a iniciativa dos gestores dos Campi e Centros.**

1.5 – Realizar encontros regionais para discutir a reestruturação da UESPI, no sentido de adequar a infraestrutura física e a manutenção das Unidades Universitárias; Lançar edital de remoção de docentes e técnicos de acordo com vagas existentes no quadro e, também, com vagas a serem criadas em concurso público, respeitando critérios específicos aprovados pelos Conselhos Superiores, bem como garantindo o Núcleo Docente Estruturante dos cursos;

- **Gestão e acompanhamento dos processos de reforma, ampliação, manutenção e construção nos Campi Universitários. Realização de aquisições em equipamentos de informática e laboratoriais; Edital de remoção de professores lançado (Edital PREG N° 37/2022); Concurso Público em andamento.**

1.6– Implementar o Portal da transparência a ser disponibilizado no site da UESPI;

- **Em andamento, por meio da Ouvidoria da Universidade.**

META 3 – Fortalecer o engajamento da comunidade acadêmica, por ações de transformação local, regional e global capazes de contribuir para a melhoria de sustentabilidade, bem-estar, cidadania e qualidade de vida a todos e a todas.

3.2– Fortalecer ações de comunicação entre as Unidades Universitárias, com vistas à maior divulgação das atividades administrativas, de ensino, de pesquisa, de extensão e de inovação;

- **Em cumprimento, com divulgação diária dos dados atualizados acerca desses temas no site da UESPI.**

META 8 – Coordenar, dirigir e executar as atividades administrativas com ênfase naquelas relacionadas à infraestrutura de pessoal, material, transporte, vigilância, obras e conservação do patrimônio visando a melhorias do desempenho das atividades acadêmicas;



Governo Estadual do Piauí
Universidade Estadual do Piauí - UESPI



- – Potencializar, modernizar e qualificar a gestão da educação, mediante inovação tecnológica e a otimização e padronização de modelos de gestão e de processos administrativos gerenciais no Ensino Superior;
- **Gestão e acompanhamento de aquisições em equipamentos de informática, de laboratórios, dentre outros, perfazendo um total de aproximadamente 12 milhões de reais em aquisições, advindos de recursos de Convênio, Emenda Parlamentar Estadual e recurso próprio. Contratação de empresa E-SIG para prestação de serviços técnicos na área de Tecnologia da Informação para realizar o Licenciamento, Instalação, Implantação, Sustentação, Suporte Técnico, Treinamento, Customização e Manutenção de Infraestrutura dos sistemas SIG-UFRN, de propriedade da Universidade Federal do Rio Grande do Norte (UFRN), para a UNIVERSIDADE ESTADUAL DO PIAUÍ – UESPI.**
- – Promover a melhoria da infraestrutura das atividades de ensino, pesquisa e extensão da UESPI;

Acompanhamento dos contratos de reformas e construções realizadas em 2022, assim como o andamento dos processos de melhoria da infraestrutura.



1.3 Cumprimento das metas ESPECÍFICA (PDI) em 2022

METAS ESPECÍFICAS PDI 2022-2026

Realizar fórum de gestão e fortalecer estratégias com vistas ao aperfeiçoamento das práticas administrativas e acadêmicas; **Fórum de Gestores com o objetivo de discutir as práticas a serem implementadas, a iniciativa dos diretores dos Campi e Centros nesse sentido, a ser realizado entre os dias 23 e 24 de Março de 2023.**

Realizar encontros regionais para discutir a reestruturação da UESPI, no sentido de adequar a infraestrutura física e a manutenção das Unidades Universitárias;

Em andamento, já realizados encontros regionais em Uruçuí, Bom Jesus, Corrente, Floriano, a fim de conhecer a demanda local para que seja devidamente atendida. Ademais, ainda serão realizados encontros em Picos, Campo Maior, Parnaíba, Piripiri e Oeiras.

Desenvolvimento dos ambientes laboratoriais de apoio ao ensino, pesquisa e extensão através de melhorias em infraestrutura e equipamentos;

Instalação de laboratórios em Floriano, Corrente, CTU, estando em fase de construção os laboratórios Clóvis Moura, Piripiri, Campo Maior, Parnaíba, cujos equipamentos já foram adquiridos;

Promoção da qualificação contínua da gestão acadêmica e administrativa por meio da capacitação de pessoas;

O NUFAF, por meio de parcerias, visa ofertar cursos de formação para os servidores do Estado. Entre os dias 20 e 25 de março de 2023 está sendo ofertado o Curso de formação de agente de contratação e pregoeiro, acompanhado da Procuradoria Geral do Estado do Piauí, sobre a Nova Lei de Licitações e Contratos.

Reestruturação de tecnologia da informação (TI), de modo a aumentar a qualidade dos serviços e aprimorar a análise, tratamento e apresentação de dados como apoio às atividades fins da Universidade e à prestação de contas à sociedade;

Em andamento, por meio da Contratação de empresa E-SIG.

Propor e articular a criação da Pró-Reitoria de Infraestrutura, com a missão de aglutinar atividades de construção, reforma, ampliação e aquisição de bens e equipamentos, agregando DENG, CPL e DMSG;

Em andamento, analisando proposta de reestruturação do organograma da UESPI, conforme demandas apresentadas em processo já formalizado.

Propor e articular a criação da Pró-Reitora de Assistência Estudantil e Inclusão para ampliar a atenção especial aos nossos estudantes com políticas de inclusão social e assistência estudantil, dialogando com a representação estudantil - DCE e Centros Acadêmicos - CAs, com vistas, entre outras ações, à permanência dos discentes nos cursos.

8 Em andamento, analisando proposta de reestruturação do organograma da UESPI, conforme demandas apresentadas em processo já formalizado.



Dados Quantitativos: Pro Reitoria de Administração - PRAD

TREINAMENTOS E/OU PALESTRAS PARA OS SERVIDORES	
DESCRIÇÃO (nome do curso ou palestra)	Qtd participantes
INTELIGÊNCIA EMOCIONAL NO TRABALHO	112
VALORIZAÇÃO DA VIDA E PREVENÇÃO AOSUICÍDIO	043
O PODER DO PERDÃO PARA TRANSFORMAR SUA VIDA	147

FONTE: PRAD/2023

QUALIFICAÇÃO TÉCNICOS ADMINISTRATIVOS			
DISCRIMINAÇÃO	HOMENS	MULHERES	TOTAL
Doutorado	0	0	0
Mestrado	3	2	5
Especialização	18	17	35
Superior Completo	41	55	96
Superior Incompleto	0	0	0
Ensino Médio Completo	64	90	154
Ensino Médio Incompleto	0	0	0
Ensino Fundamental Completo	4	2	6
Ensino Fundamental Incompleto	10	2	12

FONTE: PRAD/2023



Governo Estadual do Piauí
Universidade Estadual do Piauí - UESPI



QUALIFICAÇÃO FUNCIONAL - PROFESSORES			
DISCRIMINAÇÃO	HOMENS	MULHERES	TOTAL
Doutorado	239	237	476
Mestrado	165	188	353
Especialização	42	51	93
Superior Completo	0	0	0

FONTE: PRAD/2023

BENEFÍCIOS CONCEDIDOS EM EDUCAÇÃO	
DISCRIMINAÇÃO	TOTAL
Afastamento para cursar mestrado ou Doutorado	86
Pós-doutorado	02

FONTE: PRAD/2023



**PRÓ REITORIA DE PLANEJAMENTO E
FINANÇAS -PROPLAN**



**METAS GERAIS DO PDI 2022/2026 POR PRO-REITORIAS – UESPI
PROPLAN**

1

RELATÓRIO DOS RESULTADOS (RELACIONANDO AS METAS PDI)

1.1 Síntese das atividades desenvolvidas:

• **ENTREGA DO PLANO DE DESENVOLVIMENTO INSTITUCIONAL - PDI**

O início do ano de 2022, fizemos as revisões e conclusão do Plano de Desenvolvimento Institucional – PDI vigência 2022-2026;

• **LDO E LOA**

Elaboração e execução e acompanhamento dos instrumentos de planejamento: Plano Plurianual - PPA, Lei de Diretrizes Orçamentária – LDO e Lei Orçamentária Anual - LOA nos respectivos anos de 2019 - 2022; Monitoramento do PPA; Prestação de Contas Parcial e final junto aos Concedentes dos Repasse financeiros.

• **Sistemas para subsidiar a elaboração do Planejamento Institucional da UESPI**

Desenvolvimento de sistema para facilitar a consulta a todas as Unidades Acadêmicas desta IES com objetivo de subsidiar a elaboração da Lei Orçamentária Anual – 2022; E customização dos sistema para execução e revisão do Plano de Desenvolvimento Institucional com inclusão das informações necessárias à elaboração do Relatório de Ações Anuais.

• **Criação da COMISSÃO PERMANENTE DE PLANEJAMENTO - CPP**

Com o objetivo de coordenar a elaboração de Documento de Formalização da Demanda – DFD, Estudos Técnicos Preliminares - ETP e Termos de Referências relacionados as necessidades decorrentes do Plano de Desenvolvimento Institucional e demais demandas específicas desta IES.

1.2 Cumprimento das metas GERAIS (PDI) em 2022

META 1 – Fortalecimento da cultura de gestão financeira da UESPI, perseguindo a lógica da participação, da corresponsabilidade e discussão para alcançar autonomia financeira que permita o cumprimento das atividades fins estabelecidos nos documentos institucionais de planejamento, Plano Plurianual (PPA) e Plano de Desenvolvimento Institucional (PDI).

1.1 – Desenvolver estudos e discussões acerca do processo de elaboração da Lei orçamentária anual da UESPI e sua execução junto à comunidade acadêmica.

Foi desenvolvido o sistema para elaboração da LOA e realizado encontro com todos os diretores e pro reitores, esclarecendo sobre a Lei orçamentária e a importância da participação de todos na elaboração, visando um orçamento participativo para que todos os Campi sejam contemplados de acordo com sua necessidade.

1.2 – Elaborar um modelo de autonomia financeira considerando as necessidades da UESPI e garantia da manutenção de cobertura orçamentária para o atendimento das atividades fins estabelecidos nos documentos institucionais de planejamento.

Estudos estão sendo realizados, buscando dados para subsidiar de forma substancial a implantação da autonomia financeira, tais estudos buscam mostrar as vantagens e desvantagens dessa implantação, visando o melhor para a IES.



1.3 – Empreender ações participativas em prol da autonomia financeira com responsabilidade, que assegure o orçamento compatível com as necessidades estabelecidas nos documentos institucionais de planejamento, como o Plano Plurianual (PPA) e o Plano de Desenvolvimento Institucional (PDI)

Em 2022 foi o ano para estudar e planejar o desenvolvimento e implementação de ações participativas e voltadas para pensar um modelo de autonomia financeira.

1.4 - Fomentar Programa para captação de recursos junto aos ministérios, órgãos federais, estaduais, municipais e iniciativa privada para financiar ações de pesquisa e de extensão universitária;

Em 2022 buscamos avançar nos procedimentos para evoluir na execução financeira, utilizando as demandas inseridas no sistema do PDI e avanços para a construção dos seguintes documentos: DOCUMENTO DE FORMALIZAÇÃO DA DEMANDA – DFD, Estudos Técnicos Preliminares e Termos de Referência. Dessa forma, criar oportunidades mais concretas para viabilizar a captação de recursos com agentes externos.

META 2 – Fortalecer e aprimorar um modelo de gestão participativa, integrado e eficiente que conduza à eficácia das ações de gestão.

A participação tem sido estimulada por várias instâncias, passa primeiro pelo fortalecimento das decisões colegiadas e compartilhadas (Conselho Universitário, Conselho de Administração e Planejamento e pelo Conselho de Ensino, Pesquisa e Extensão); Além disso estamos constantemente desenvolvendo ferramentas (sistemas) e mecanismos para compor os documentos institucionais de maneira compartilhada e participativa. Foram desenvolvidos o sistema para elaboração da LOA e o Sistema de elaboração e acompanhamento do PDI e frequentemente realizamos encontros com todos os diretores e demais gestores para atualização e esclarecimentos acerca das ações que estão sendo desenvolvidas com a participação da comunidade acadêmica.



1.3 Cumprimento das metas ESPECÍFICA (PDI) em 2022

Meta 1 - Fortalecimento da cultura de gestão financeira perseguindo a lógica da participação, de corresponsabilidade discussão autonomia financeira que permita o cumprimento das atividades fins estabelecidas documentos institucionais de planejamento. Plano Plurianual (PPA) e Plano de Desenvolvimento Institucional (PDI).

Estratégias:

1.1 – Desenvolver estudos e discussões acerca do processo de elaboração da Lei orçamentária anual da UESPI e sua execução junto a com a comunidade acadêmica;

Foi desenvolvido o sistema para elaboração da LOA e realizado encontro com todos os diretores e prefeitos, esclarecendo sobre a Lei orçamentária e a importância da participação de todos na elaboração visando um orçamento participativo para que todos os Campi sejam contemplados de acordo com sua necessidade.

1.2 – Elaborar um modelo de autonomia financeira, considerando as necessidades da UESPI e garantir a manutenção de cobertura orçamentária para o atendimento das atividades fins estabelecidos nos documentos institucionais de planejamento;

Estudos estão sendo realizados, buscando dados para subsidiar de forma substancial a implantação da autonomia financeira, tais estudos buscam mostrar as vantagens e desvantagens dessa implantação visando o melhor para a IES.

1.3 – Propor ao Poder Executivo, ao longo deste PDI, a regulamentação da autonomia da UESPI com base no modelo elaborado e pressupostos legais, conforme o disposto no art. 207 da Constituição Federal, no art. 53 da Lei No. 9.394/1996, no art. 228 da Constituição do Estado do Piauí, Lei Complementar No. 61/2005 e Lei Complementar Estadual No. 89/2007.

O projeto de Autonomia para ser proposto ao Governador encontra-se em fase de estudos e discussões.

Meta 2 – Realizar o monitoramento e avaliação do Plano de Desenvolvimento Institucional;

Estratégias:

2.2 – Sensibilizar a Comunidade Universitária da UESPI para as autoavaliações anuais que deverão ser feitas pelo Sistema do PDI, para analisar se as metas específicas ratificadas pelas comissões locais foram desenvolvidas;

São realizadas reuniões para conscientização da necessidade das autoavaliações anuais do PDI para que as metas sejam efetivamente cumpridas.

2.3 – Realizar a autoavaliação institucional, análise e divulgação dos resultados.

A autoavaliação institucional realizada pelo site da PREG (Professor e Aluno online).

2.4 – Entregar à Administração Superior da UESPI, anualmente, o relatório de cumprimento de meta do PDI à luz da autoavaliação institucional e fazer a apresentação aos conselhos.

Além da autoavaliação institucional realizada pelo site da PREG (Professor e Aluno online), a PROPLAN tem a missão de realizar uma revisão BIANUAL de Planejamento Institucional para avaliação das ações planejadas. A primeira está prevista para acontecer no final do ano de 2023.



Meta 3 – Aperfeiçoar os mecanismos de captação de recursos junto aos ministérios, órgãos federais, estaduais e municipais, concomitante com o acompanhamento e redefinição de convênios (plano de trabalho), contratos, termo aditivo de prestação de serviços e de cooperação mútua de projetos especiais com instituições externas. Estratégias:

3.1 – Articular-se com o poder Executivo e Legislativo do Piauí para a necessidade de ampliar as parcerias entre a UESPI e as Secretarias de Estado e garantia de emendas parlamentares;

No ano de 2022 foram destinadas emendas estaduais no montante de R\$ 573.377,00 (Quinhentos e setenta e três mil, trezentos e setenta e sete reais), dos deputados Georgiano Neto, Severo Eulálio, Teresa Brito, Marden Meneses e Dr. Hélio, neste ano tivemos recorde na execução orçamentária/financeira com o percentual de 78%, ou seja, R\$ 448.135,65 (Quatrocentos e quarenta e oito mil, cento e trinta e cinco reais e sessenta e cinco centavos).

3.2 – Valorizar e reforçar o corpo técnico que atua nos setores de licitação, engenharia e demais setores diretamente envolvidos para o acompanhamento desses Convênios Federais;

Criação da Comissão Permanente de Planejamento –CPP para elaboração do Estudo Preliminar e Termo de Referência, instrumentos obrigatórios para o início da Licitação.

3.3 – Elaboração de um plano de aperfeiçoamento de assessoramento institucional para que diretores, coordenadores e docentes possam elaborar projetos de captação de recursos;

Em fase de Estudo e Elaboração.

3.4 – Realizar encontros sistemáticos com as secretarias de planejamento e com a comunidade acadêmica para discutir projetos de reestruturação da UESPI para fortalecimento da Infraestrutura física e manutenção das unidades.

O ano de 2022 foi um ano de abertura de diálogos com os secretários e a administração superior, visto que ocorreu a mudança dos Pró-Reitores havendo, portanto, a necessidade de apresentar os novos gestores, bem como levar a mensagem da nova gestão, através da distribuição do Plano de Desenvolvimento Institucional – PDI para os representantes do governo nas mais diversas pastas. Dessa forma, fortalecer as relações institucionais e busca por apoios e parcerias.

Meta 4 – Aperfeiçoar a governança e transparência das ações desenvolvidas internamente pela PROPLAN, visando melhor integração que conduza à eficiência e eficácia das ações da gestão; Estratégias:

4.1 – Elaborar manual de orientações para Diretores de Campi e Centros, Coordenadores de curso, docentes e discente para ações que envolvam procedimentos financeiros. Acompanhamento de suprimento de fundos, apoio para participação em eventos (diárias e passagens) e aquisição de material de consumo e permanente.

Em fase de revisão dos procedimentos, bem como modernização sistemas para a construção de Manual de orientações e fluxos dos processos, com orientações sobre procedimentos financeiros.



4.2 – Fortalecer a interação, informação e diálogo através do Projeto da Reitoria Itinerante ao longo da vigência deste PDI;

A PROPLAN participou do Projeto Reitoria Itinerante que iniciou no ano de 2022, quando foram realizadas visitas aos Campi de Corrente, Bom Jesus, Uruçuí e Floriano. O projeto fortalece o diálogo com a comunidade acadêmica visto que consiste em realizar trocas de informações com professores, técnicos e estudantes da UESPI, para atendimentos nos CAMPI e levantamento de necessidades. Portanto, permite ter uma visão mais completa da nossa universidade.

4.3 – Desenvolver mecanismos que promovam uma maior integração e comunicação entre a administração superior da UESPI, gestores de unidades de ensino, docentes, discentes e técnicos administrativos; e

Frequentemente são realizadas reuniões presenciais e ou on line para alinhamento de informações quanto ao cumprimento das principais ações da PROPLAN, a exemplo das reuniões que precedem a elaboração da Lei Orçamentária Anual – LOA, bem como as de alinhamento para preenchimento das ações desenvolvidas para elaboração anual dos Relatórios de Gestão e de Ações realizadas no ano anterior. Além disso, estamos aprimorando através de customização dos Sistemas Informativos, canais para coleta de dados e informações que precisam ser sistematicamente atualizados.

4.4 – Aperfeiçoar os mecanismos de divulgação das informações orçamentárias, execução financeira e prestação de contas em portal de transparência da UESPI.

O mecanismo oficial é o site da UESPI e, no link específico da Pro Reitoria de Planejamento e Finanças (<https://uespi.br/proplan/>) sistematicamente são alimentados com informações orçamentárias, execução e prestação de contas.



Governo Estadual do Piauí
Universidade Estadual do Piauí - UESPI



DADOS QUANTITATIVOS: PRO REITORIA DE PLANEJAMENTO E FINANÇAS – PROPLAN

DOTAÇÃO E EXECUÇÃO ORÇAMENTÁRIA 2014-2022 - FONTE 100

ANO	ORÇAMENTO (INICIAL)	% em relação ao ano anterior	SUPLEMENTAÇÃO/ANULAÇÃO DO ORÇAMENTO	TOTAL: ORÇAMENTO INICIAL + SUPLEMENTAÇÃO	% em relação ao ano anterior	EMPENHADO (FONTE 00)	% em relação ao ano anterior	LIQUIDADO (FONTE 00)	% em relação ao ano anterior	PAGO (FONTE 00)	% de execução
2014	R\$ 164.028.280,00		R\$ 16.894.500,00	R\$ 180.922.780,00		R\$135.725.219,88				R\$ 122.692.776,2	67,81%
2015	R\$ 179.608.280,00	9,50%	R\$ 1.384.589,00	R\$ 180.992.869,00	0,04%	R\$158.950.968,24	17,11%			R\$ 144.140.834,1	79,64%
2016	R\$ 183.302.831,00	2,06%	R\$ 3.300.678,00	R\$ 186.603.509,00	3,10%	R\$169.765.718,00	6,80%			R\$ 159.765.717,7	85,62%
2017	R\$ 185.488.965,00	1,19%	R\$ 9.238.955,00	R\$ 194.727.920,00	4,35%	R\$179.678.234,48	5,84%	R\$179.678.234,48		R\$ 167.423.001,2	85,98%
2018	R\$ 194.200.017,00	4,70%	R\$ 42.200.861,00	R\$ 236.400.878,00	21,40%	R\$221.130.830,68	23,07%	R\$216.357.244,39	20,41%	R\$ 177.135.290,7	74,93%
2019	R\$ 203.617.547,00	4,85%	12.263.689,00	R\$ 215.881.236,00	-8,68%	R\$213.013.974,14	-3,67%	R\$209.794.360,27	-3,03%	R\$ 188.748.461,4	87,43%
2020	R\$ 225.443.697,00	10,72%	R\$ 7.847.682,00	R\$ 226.270.704,00	4,81%	R\$204.145.740,91	-4,16%	R\$201.949.387,23	-3,74%	R\$ 181.844.389,5	80,37%
2021	R\$ 218.661.048,00	-3,01%	R\$ 28.322.289,00	R\$ 246.983.337,00	9,15%	R\$ 215.335.820,65	5,48%	R\$ 210.601.549,63	4,28%	R\$ 202.589.466,8	82,03%
2022	R\$ 253.941.664,00	16,13%	R\$ 17.128.067,00	R\$ 271.069.731,00	9,75%	R\$ 258.517.383,33	20,05%	R\$ 255.088.060,52	21,12%	R\$ 249.119.480,3	91,90%

FONTE: SIAFE/SEFAZ/UESPI

DEMONSTRATIVO DA EXECUÇÃO ORÇAMENTÁRIA POR FONTE DO GRUPO DE DESPESAS – EXERCÍCIO 2022

FONTE	DOTAÇÃO INICIAL	DOTAÇÃO ATUALIZADA	DESPESAS EMPENHADAS	DESPESAS LÍQUIDADAS	DESPESA SPAGAS	%
100 – Recursos do Tesouro estadual	R\$ 253.941.664,00	R\$ 271.069.731,00	R\$ 258.517.383,33	R\$ 255.088.060,52	R\$ 249.119.480,39	91,90 %
116 – Operação de crédito interna	R\$ 6.909.797,00	R\$ 0,00	R\$ 0,00	R\$ 0,00	R\$ 0,00	0,00 %
120 – Recursos do FECOP	R\$ 6.000.000,00	R\$ 3.766.400,00	R\$ 3.766.400,00	R\$ 3.766.400,00	R\$ 3.763.200,00	99,92 %
210 – Recursos de convênio	R\$ 22.200.000,00	R\$ 37.900.000,00	R\$ 26.562.751,35	R\$ 23.138.129,77	R\$ 23.096.169,10	60,94 %
TOTAL	289.051.461,00	312.736.131,00	288.846.534,68	281.992.590,29	275.978.849,49	88,25 %

FONTE: PROPLAN/UESPI



Governo Estadual do Piauí
Universidade Estadual do Piauí - UESPI



CONTRATOS VIGENTES EM 2022

Nº DO CONTRATO	VIGÊNCIA	DATA		NOME DO CREDOR
		INÍCIO	FINAL	
*CONTRATO Nº 013/2018	08 MESES	30/04/2018	30/12/2018 (aditivado até nova licitação, proc.º 009619/2022-71)	LIMPEL
*CONTRATO Nº 015/2018	08 MESES	23/05/2018	23/09/2022 (prorrogado até 22/05/2023)	EMPRESA SELETIV SELEÇÃO E AGENCIAMENTO DE MAO DE OBRA EIRELI - EPP SOLICITADA RENOVAÇÃO PROCESSO 007245/2022-59(00089.013039-88)
*CONTRATO Nº 017/2018	08 MESES	30/04/2018	26/09/2022 (ADITIVADO ATÉ 25/05/2023)	EMPRESA SERVFAZ SERVIÇOS DE MÃO DE OBRA LTDA SOLICITADA RENOVAÇÃO PROCESSO 07250/2022-61
CONTRATO Nº 001/2019	12 MESES	11/02/2019	10/02/2022 (ADITIVADO ATE 11/02/2023)	EMPRESA VOETUR TURISMO E REPRESENTAÇÕES LTDA
CONTRATO Nº 006/2019	12 MESES	14/11/2021	12/11/2023	EMPRESA KÁTIA CORTEZ DE O. GONÇALVES - ME.
008/2019	5 ANOS	20/05/2019	20/05/2024	BANCO DO BRASIL
66/2020	12 MESES	23/09/2020	23/09/2023	EMPRESA CLARO S.A
CONTRATO 27/2020	12 MESES	02/01/2020	02/01/2023	EMPRESA TICKET SOLUÇÕES HDFGT S/A
CONTRATO Nº101/2021	12 MESES	16/06/2021	16/06/2022 (aditivado até 16.06.2023)	IMPRESNA NACIONAL - solicitada renovação proc. 000955/2022-58; solicitada renovação. 2023: 00089.001365/2023-23
004/2021	180 DIAS	29/09/2021	29/09/2022 a 29/03/2023	EMPRESA L. M. DAMASCENO EIRELI POLLO JET.
009/2021	12 MESES	27/12/2021	27/12/2022	EMPRESA C J FREITAS DE SAMPAIO EIRELI - solicitada renov. proc. 010828/2022-67
014/2021	180 DIAS	29/12/2021	29/12/2022	EMPRESA RISO IMPRESSORAS DIGITAIS EIRELE - solicitada renov. proc. 010842/2022-61
336/2021	05 ANOS	26/10/2021	31/03/2026	FUNDAÇÃO CULTURAL E FOMENTO A PESQUISA, ENSINO, EXTENSÃO E INOVAÇÃO - FADEX
013/2021	12 MESES	27/12/2021	27/12/2022	EMPRESA TMB COMÉRCIO DE EQUIPAMENTOS DE SEGURANÇA LTDA EPP - solicitada renov. 010837/2022-58
002/2022	12 MESES	23/03/2022	22/03/2023	EMPRESA PRINT SOLUÇÃO EM TECNOLOGIA LTDA
003/2022	12 MESES	05/04/2022	04/04/2023	ELETROPEÇAS TI COMERCIAL EIRELI - ME
004/2022	12 MESES	28/03/2022	27/03/2023	PORTAL INFORMÁTICA LTDA ME
005/2022	12 MESES	28/03/2022	27/03/2023	MULTIRED DISTRIBUIDORA LTDA
006/2022	12 MESES	25/04/2022	24/04/2023	VINICIUS CHAVES DOS SANTOS EPP
007/2022	12 MESES	08/03/2022	17/03/2023	EMPRESA CONNECT COMPUTADORES E SISTEMAS LTDA
008/2022	12 MESES	22/03/2022	21/03/2023	EMPRESA FORTECOM LTDA ME
009/2022	180 DIAS	08/02/2022	08/08/2022	EMPRESA NETZI ELETRÔNICOS IMPORTAÇÃO COMÉRCIO E SERVIÇOS LTDA CONTRATO NÃO SERÁ RENOVAO, PASSOU ULTIMO PRAZO.
010/2022	180 DIAS	18/02/2022	16/08/2022	EMPRESA BRASÃO VIGILÂNCIA E SEGURANÇA LTDA (sol. renovação 012305/2022-55) O CONTRATO NÃO SERÁ RENOVAO
011/2022	12 MESES	09/03/2022	08/03/2023	EMPRESA CONNECT COMPUTADORES E SISTEMAS LTDA
012/2022	12 MESES	25/04/2022	24/04/2023	EMPRESA NATAL COMPUTER LTDA



Governo Estadual do Piauí
Universidade Estadual do Piauí - UESPI



CONTRATOS VIGENTES EM 2022

013/2022	12 MESES	18/03/2022	17/03/2023	EMPRESA SELETIV SELEÇÃO E AGENCIAMENTO DE MAO DE OBRA EIRELI - EPP
014/2022	12 MESES	18/03/2022	17/03/2023	EMPRESA LIMPSERV LTDA - ME
015/2022	12 MESES	18/03/2022	17/03/2023	EMPRESA SERVFAZ SERVIÇOS DE MÃO DE OBRA LTDA
015/2022 A	até o pag. das obrigações	-	-	FUESPI/ ENERGIA SUSTENTÁVEL DO PI SPE/ SEFAZ
016/2022	4 MESES	04/08/2022	31/12/2022	NATAL COMPUTER LTDA
019/2022 (OF 16)	9 MESES	23/03/2022	31/12/2022	CATIONLAB Equipamentos e Produtos para Laboratório EIRELI-ME
020/2022 (OF 19)	9 MESES	23/03/2022	31/12/2022	IDM SOLUÇÕES PUBLICAS LTDA
021/2022 (OF 17)	9 MESES	24/03/2022	31/12/2022	DIRCEU LONGO E CIA LTDA
022/2022 (OF 22)	9 MESES	24/03/2022	31/12/2022	EUNICE MARIA GONÇALVES DE O. EPP
023/2022 (OF 20)	9 MESES	24/03/2022	31/12/2022	FLOPTECH COMÉRCIO DE EQUIPAMENTOS EIRELI
024/2022 (OF 25)	9 MESES	31/03/2022	31/12/2022	CONNECT COMPUTADORES E SISTEMAS LTDA
025/2022 (OF 29)	8 MESES	04/04/2022	31/12/2022	ELETROPEÇAS TI COMERCIAL EIRELI - ME
026/2022	12 MESES	05/05/2022	04/05/2023	WJ SERVIÇOS DE INFO. LTDA
028/2022	180 DIAS	09/05/2022	08/11/2022	INTEGRADA COMUNICAÇÃO LTDA (ren. 012489-2022-53)
29/2022	12 MESES	30/04/2022	29/04/2025	SIG SOFTWARE E CONSULTORIA EM TECN. DA INFORM. LTDA
030/2022(OF 34)	7 MESES	24/05/2022	31/12/2022	NATAL COMPUTER LTDA
053/2022	12 MESES	06/12/2022	06/12/2023	INFORMOVEIS DISTRIBUIDORA DE INFORMÁTICA E ESCRITÓRIO LTDA-ME
054/2022	12 MESES	09/12/2022	09/12/2023	A.B IMPORTAÇÃO E EXPORTAÇÃO LTDA
055/2022	12 MESES	19/12/2022	19/12/2023	BRASÃO VIGILÂNCIA E SEGURANÇA LTDA
056/2022	12 MESES	26/12/2022	26/12/2023	EMPRESA FORTECOM LTDA
057/2022	12 MESES	26/12/2022	26/12/2023	EMPRESA TCSOLUTI COMÉRCIO E SOLUÇÕES LTDA
058/2022	12 MESES	03/01/2023	03/01/2024	EMPRESA F A B LIMA



Governo Estadual do Piauí
Universidade Estadual do Piauí - UESPI



CONVÊNIOS FEDERAIS CELEBRADOS ENTRE 2019 A 2022			
Convênio	Objeto	Valor global (R\$)	Vigência
894181/2019	Aquisição de materiais de consumo e médico-hospitalares para Fundação Universidade Estadual do Piauí – FUESPI, com objetivo de melhorar o desempenho das atividades de Residência Médica vinculadas da FUESPI	206.486,66	14/07/2023
892968/2019	Aquisição de equipamentos, softwares e Serviços de Terceiros Pessoa Jurídica com objetivo de modernizar a gestão com processos integrados	15.500.000,00	14/07/2023
903111/2020	Aquisição de material de consumo e expediente para atender as necessidades dos Campi da Universidade Estadual do Piauí –UESPI	505.059,12	21/12/2023
903113/2020	Fornecimento de material de construção para atender as necessidades, conforme especificações e quantidades estabelecidas neste Termo para todos os Campi da Universidade Estadual do Piauí	303.878,80	09/12/2023
903114/2020	Aquisição de equipamentos e material permanente visando a melhoria nas atividades de ensino e aprendizagem dos Cursos de Educação Física da Universidade Estadual do Piauí - UESPI	772.422,38	09/12/2023
903116/2020	Aquisição do equipamento difratômetro de raios-x para caracterização de biofilmes, contendo nanopartículas, a serem utilizados no tratamento de lesões cutâneas, bem como aquisição de insumos para avaliação da eficácia dos referidos biofilmes e tratamento curativo e profilático de lesões cutâneas em diabéticos e insumos para laboratório de estomatologia visando ao fortalecimento da Graduação e Pós-Graduação da Universidade Estadual do Piauí – UESPI	1.110.287,00	09/12/2023
905825/2020	Reestruturação e reinserção social da mulher: cursos e ações educativas visando o enfrentamento à violência contra a mulher no Estado do Piauí	206.000,00	29/04/2023
909630/2021	Custear a formação de licenciados mediante a integralização curricular nos cursos superiores de Licenciatura Plena em Letras Português, Licenciatura Plena em Letras Espanhol, Licenciatura Plena em História, Licenciatura Plena em Letras Inglês e Licenciatura Plena em Matemática exclusivamente aprovadas no Edital nº 005/2018 e autorizadas pelo Sistema Universidade Aberta do Brasil (UAB) e executados pela Universidade Estadual do Piauí (UESPI)	2.188.253,00	29/08/2025
917807/2021	Adquirir veículos automotores para a Fundação Universidade Estadual do Piauí- FUESPI, visando melhorar o atendimento às demandas institucionais rotineiras, incluindo atividades administrativas, de ensino, de pesquisa e de extensão	541.716,40	02/12/2024
929379/2022	Aquisição de aparelhos de ar condicionado, bebedouros e projetores multimídia para atender às necessidades das unidades administrativas e universitárias da Universidade Estadual do Piauí (UESPI)	505.555,15	09/06/2025
TOTAL		R\$ 21.839.658,51	



3ª PARTE:

Comparativo:

Realizado em 2022

X

Planejado PDI 2022/2026

METAS DIRETORIAS

CAMPI/ CENTROS E NÚCLEOS

CAMPUS ALEXANDRE ALVES DE OLIVEIRA
LOCALIDADE: PARNAÍBA

1. Campus Prof. Alexandre Alves de Oliveira CENTRO ÚNICO

1.1 - Coordenação de Licenciatura Plena em História - Campus Prof. Alexandre Alves de Oliveira (Parnaíba-P)

COORDENAÇÃO DE LICENCIATURA PLENA EM HISTÓRIA - CAMPUS PROF. ALEXANDRE ALVES DE OLIVEIRA (P)

TIPO	NOME	RECURSO	ANO
Ensino	Programa Institucional de Bolsas de Iniciação à Docência	R\$ 18.000,00	2022

1.2 - CONTROLE ACADÊMICO - CAMPUS DE PARNAÍBA

CONTROLE ACADÊMICO - CAMPUS DE PARNAÍBA

TIPO	NOME	RECURSO	ANO
Administrativa(Gestão)	Realização da Matrícula Institucional do SISU.	R\$ 0,00	2022
Administrativa(Gestão)	Acompanhamento das Solenidades de Colação de Grau Convencionais do Campus de Parnaíba-PI.	R\$ 0,00	2022
Administrativa(Gestão)	Realização das Solenidades de Colação de Grau em Separado e em Caráter Extraordinário do Campus de Parnaíba-PI.	R\$ 0,00	2022
Administrativa(Gestão)	Emissão de Declarações para os discentes.	R\$ 0,00	2022
Administrativa(Gestão)	Emissão de Declarações de Disciplinas Ministradas aos docentes do Campus de Parnaíba-PI.	R\$ 0,00	2022
Administrativa(Gestão)	Emissão de Declarações de não-vínculo.	R\$ 0,00	2022
Administrativa(Gestão)	Realização de Matrículas de Reintegração de Curso.	R\$ 0,00	2022
Administrativa(Gestão)	Realização de Matrículas de Transferência.	R\$ 0,00	2022
Administrativa(Gestão)	Atendimento ao corpo discente, quanto as mais variadas solicitações.	R\$ 0,00	2022
Administrativa(Gestão)	Atendimento à comunidade externa quanto às informações relativas a: - Editais de Transferência; - Editais do SISU;	R\$ 0,00	2022
Administrativa(Gestão)	Formalização e acompanhamento de processos via SEI.	R\$ 0,00	2022
Administrativa(Gestão)	Preparação e digitalização dos arquivos do Departamento de Ensino.	R\$ 0,00	2022
Administrativa(Gestão)	Levantamento do quantitativo de alunos do Campus de Parnaíba-PI.	R\$ 0,00	2022

1.3 - Coordenação do Curso de Filosofia

COORDENAÇÃO DO CURSO DE FILOSOFIA

TIPO	NOME	RECURSO	ANO
Administrativa(Gestão)	Monitoria	R\$ 0,00	2022

1.4 - BIBLIOTECA

BIBLIOTECA

TIPO	NOME	RECURSO	ANO
------	------	---------	-----

Administrativa(Gestão)	Dar suporte ao ensino difundido no Campus, assim como às atividades de pesquisa e extensão realizadas pela IES.	R\$ 0,00	2022
Administrativa(Gestão)	Prestação de serviços informacionais e pesquisa para a comunidade universitária e a sociedade em geral.	R\$ 0,00	2022
Administrativa(Gestão)	Seleção, catalogação, organização de materiais (documentos) informacionais para as demandas de seus usuários.	R\$ 0,00	2022
Administrativa(Gestão)	Subsidiar as necessidades de investigação científica de seu corpo docente, discente e técnico oferecendo seu acervo e serviços inerentes.	R\$ 0,00	2022
Administrativa(Gestão)	Promover o registro, classificação, catalogação e preparo para empréstimo de todo material bibliográfico destinado aos usuários (inclui-se acadêmicos)	R\$ 0,00	2022
Administrativa(Gestão)	Há cerca de 55 cadastros de servidores (técnicos e professores) e 597 alunos - assessorados pelos serviços prestados desta Biblioteca, segundo o siste	R\$ 0,00	2022
Administrativa(Gestão)	No ano de 2022 foram feitos 792 empréstimos de livros. Bem como foram cadastrados no sistema da Biblioteca cerca de 2.152 exemplares incluindo materi	R\$ 0,00	2022
Administrativa(Gestão)	Expedição de Declaração de Quitação da Biblioteca	R\$ 0,00	2022

1.5 - COORDENAÇÃO LETRAS PORTUGUÊS DE PARNAÍBA

COORDENAÇÃO LETRAS PORTUGUÊS DE PARNAÍBA			
TIPO	NOME	RECURSO	ANO
Ensino	Reformulação do PPC do Curso	R\$ 0,00	2022
Ensino	Participação em Evento PIBID/RP	R\$ 0,00	2022
Ensino	Realização de Projetos de Pesquisa	R\$ 0,00	2022
Ensino	Projetos PIBIC	R\$ 0,00	2022
Ensino	Publicação de Ebook	R\$ 0,00	2022
Administrativa(Pessoal)	Digitalização dos documentos	R\$ 0,00	2022
Administrativa(Pessoal)	Recepção dos alunos novatos	R\$ 0,00	2022

1.6 - Coordenação do Curso de Mestrado Profissional em Ensino de História - PROFHISTÓRIA - Parnaíba

COORDENAÇÃO DO CURSO DE MESTRADO PROFISSIONAL EM ENSINO DE HISTÓRIA - PROFHISTÓRIA - PARNAÍBA			
TIPO	NOME	RECURSO	ANO
Ensino	V Semana de História e I Simpósio Regional do Profhístória da Uespi - Ensino de História e Direitos Humanos	R\$ 0,00	2022
Ensino	Palestra de ALESSANDRA SENNA FERREIRA (UFRJ) "Resolução 510 e os aspectos éticos para as pesquisas nas Ciências Humanas e Sociais"	R\$ 0,00	2022
Ensino	Ciclo Virtual de Debates PROFHISTÓRIA - O bicentenário da Independência e o Ensino de História - Alexia Franco (UFU) e Luciano Figueiredo (UFF)	R\$ 0,00	2022

Ensino	Projeto de Pesquisa cadastrado na PROP: "Clio entre a Cena e o Texto: usos e abordagens do cinema no livro didático de história (PNLD 2020)".	R\$ 0,00	2022
Ensino	Projeto de Pesquisa cadastrado na PROP: "Clio e suas (Re)Avaliações: abordagens e narrativas da História no Enem (1998-2022)"	R\$ 0,00	2022
Ensino	Projeto de PIBIC: "Outras Cenas de Clio: (re)pensando o cinema no livro didático de história (PNLD 2020)"	R\$ 0,00	2022
Ensino	Projeto de PIBIC: "Clio e suas (Foto)Grafias: fotografia e textos no livro didático de História do Ensino Fundamental (PNLD 2020)"	R\$ 0,00	2022
Ensino	Projeto de PIBIC: "Crenças e Cremos de Clio: religião e religiosidade no livro didático na área de História (PNLD 2021)"	R\$ 0,00	2022
Ensino	Projeto de Extensão: "Capoeira, História, Cultura e Arte: estudo e prática da capoeira em escolas da educação básica"	R\$ 0,00	2022
Ensino	Projeto de Extensão: "A BNCC e o Ensino de História: antigos e novos desafios para a formação de professores"	R\$ 0,00	2022
Ensino	Projeto PNAP/FBN: Cidadãos indígenas pela causa brasileira: câmaras municipais em vilas de índio no Ceará na independência do Brasil	R\$ 0,00	2022
Ensino	Projeto PROAGRUPAR-INFRA/IFPI: Pesquisas em Humanidades e aprimoramento do Laboratório de Pesquisas em Ciências Humanas e Linguagens do campus Uruçuí	R\$ 0,00	2022
Ensino	Projeto PIBIC-EM/IFPI: Análise da temática indígena nos conteúdos de Brasil Império em livros didáticos de História do ensino médio	R\$ 0,00	2022
Ensino	Projeto de Extensão: Acervo de memórias indígenas de Uruçuí	R\$ 0,00	2022
Ensino	Projeto PIBIC: "Alternância de gestões em universidades federais brasileiras: impactos nas identidades institucionais (2004-2020)"	R\$ 0,00	2022
Ensino	Projeto Pibic: "Discursos desenvolvimentistas nas Universidades Federais da Região Norte do Brasil (2006-2020)"	R\$ 0,00	2022
Ensino	Projeto PIBIC: "Ensino Superior Público no Piauí: Processo de expansão no número de vagas universitárias no estado (1990-2016)"	R\$ 0,00	2022
Ensino	Projeto PIBIC: "Juventudes Problemáticas: Culturas juvenis na coleção 'História em Movimento' (2016)	R\$ 0,00	2022
Ensino	Projeto PIBIC: "Livros Didáticos e Juventudes: (In)visibilização de jovens na coleção 'História e Vida Integrada' (2016)	R\$ 0,00	2022

Ensino	Projeto de Pesquisa Cadastrado na PROP: "Concepções de Universidade no Tempo Presente: Análises a partir dos projetos de desenvolvimento institucional	R\$ 0,00	2022
Ensino	A PERIFERIA EM FESTA: as festas em bairros populares de Teresina (1977-1985)	R\$ 0,00	2022
Ensino	Levantamento bibliográfico e hemerográfico acerca da das festas e formas de festejar dos moradores do Conjunto Habitacional Dirceu Arcoverde (Teresin	R\$ 0,00	2022
Ensino	OS CAMINHOS DA HISTÓRIA: INSTITUIÇÕES ESCOLARES E EXPANSÃO URBANA NO ITARARÉ (DOS ANOS 1970 AOS 2000)	R\$ 0,00	2022
Ensino	A BNCC e o Ensino de História: antigos e novos desafios para formação de professores.	R\$ 0,00	2022
Ensino	REVISTA ELETRÔNICA DO INSTITUTO HISTÓRICO E GEOGRÁFICO DO PIAUÍ	R\$ 0,00	2022
Ensino	HEMEROTECA ITARARÉ: o uso de periódicos e fotografias como metodologia de ensino	R\$ 0,00	2022
Ensino	Projeto: Alfabetizar e letrar respeitando as diferentes infâncias	R\$ 0,00	2022
Ensino	Projeto/Prop: Mapeamento da Situação das matriculas em creches no Piauí	R\$ 0,00	2022
Ensino	Projeto Prop: Política de Educação Infantil no/do Piauí	R\$ 0,00	2022
Ensino	Projeto/FAPEPI: SITUAÇÃO DAS MATRÍCULAS DE CRIANÇAS NO ESTADO DO PIAUÍ: focalizando o caso das creches na Planície litorânea	R\$ 0,00	2022
Ensino	Projeto/ PIBIC: CULTURA MAKER E EDUCAÇÃO: um movimento em prol do brincar criativo?	R\$ 0,00	2022
Ensino	Projeto/PIBIC: Letramentos digitais: estudo sistemático de revisão de literatura	R\$ 0,00	2022
Ensino	Projeto/PIBIC: Mapeamento da situação das matrículas em creches no Piauí	R\$ 0,00	2022
Ensino	Curar com ciência e prevenir com cautela: os postos de higiene e a interiorização da saúde pública no Piauí (1930-1949) PIBIC UESPI	R\$ 0,00	2022
Ensino	Diante das moléstias e distante da cura: a saúde, as doenças e as ciências nos livros didáticos de História PIBIC UESPI	R\$ 0,00	2022
Ensino	Manter a sanidade e tratar com ciência: os postos de saúde pública no Piauí (1930-1945) PIBIC UESPI	R\$ 0,00	2022
Ensino	É na capital que existe a cura? Os serviços públicos de saúde em Teresina- PI (1945-1964) PIBIC PIBIC	R\$ 0,00	2022
Ensino	Luzes, câmera, educação": abordagens do cinema no livro didático de História (PNLD 2020) PIBIC	R\$ 0,00	2022
Ensino	Como são construídos Josés e Marias? uma análise das relações de Gênero (PNLD) 1999 a 2020 PROP UESPI	R\$ 0,00	2022
Ensino	Projeto ação extensionista I Seminário Nacional de Gênero e Direitos Humanos UESPI	R\$ 0,00	2022

Ensino	Projeto de extensão II Seminário de História da Saúde e das Doenças do Nordeste do Brasil UFRN	R\$ 0,00	2022
Ensino	Projeto de editoração e publicação da Revista Humana Res UESPI FAPEPI	R\$ 0,00	2022
Ensino	Projeto PIBIC - A EVOLUÇÃO HISTÓRICA DA LÍNGUA E OS WORLD ENGLISHES: O INGLÊS INDIANO NO FILME COMO ESTRELAS NA TERRA, TODA CRIANÇA É ESPECIAL (2007)	R\$ 0,00	2022
Ensino	Projeto PIBIC: ATUALIZANDO A REPRESENTAÇÃO DA VILÃ DOS CONTOS DE FADA: Rainha Má rompendo estereótipos na série de TV Once Upon a Time (2011)"	R\$ 0,00	2022
Ensino	Pibic: DETETIVE NO DIVÃ: UMA ANÁLISE DA PERSONALIDADE DE SHERLOCK HOLMES NA SÉRIE SHERLOCK DA BBC (2010)	R\$ 0,00	2022
Ensino	Pibic: AS DORES DE UMA SUPER-HEROÍNA: Os estágios do luto vivenciados por Wanda Maximoff na série WandaVision (2021) da plataforma Disney+	R\$ 0,00	2022
Ensino	Pibic ?O QUE NÃO MATA, TRAUMATIZA?: O CICLO DE VIOLÊNCIA DOMÉSTICA CONTRA A MULHER EM MAID (2021), SÉRIE DA NETFLIX	R\$ 0,00	2022
Ensino	Pibic: IDEOLOGIAS LINGÜÍSTICAS ACERCA DO FALANTE NATIVO DE INGLÊS: UM CONVITE À REFLEXÃO CRÍTICA A PARTIR DAS THUMBNAILS DO YOUTUBE	R\$ 0,00	2022
Ensino	Pibic: SNOWPIERCER E SEUS 1001 VAGÕES: A DIVISÃO DE CLASSES EM UM CENÁRIO PÓS-APOCALÍPTICO EM O EXPRESSO DO AMANHÃ (2020), SÉRIE DA NETFLIX	R\$ 0,00	2022
Ensino	Projeto PIBIC - Mayane Moura Veras - O trabalho doméstico na mídia brasileira: uma análise do jornal Folha de São Paulo e dos filmes	R\$ 0,00	2022
Ensino	Projeto PIBIC - Lorrana Sousa da Silva - Representações femininas no Almanaque da Parnaíba (1930 - 1970)	R\$ 0,00	2022
Administrativa(Gestão)	Relatório do PROGRAMA DE APOIO À REALIZAÇÃO DE EVENTOS CIENTÍFICOS, DE DIVULGAÇÃO CIENTÍFICA E TECNOLÓGICA ? PAP EDITAL Nº 006-2022	R\$ 7.000,00	2022
Administrativa(Gestão)	A IMPLANTAÇÃO DA FUNDAÇÃO BRADESCO NO CONJUNTO HABITACIONAL DIRCEU ARCOVERDE (TERESINA, 1982-1983	R\$ 0,00	2022
Administrativa(Gestão)	Pibic: ?THIS IS ME, DAD!?: as violências sofridas por Eric, na série Sex Education (2019) da Netflix, ao sair do armário para poder ser quem é	R\$ 0,00	2022

1.7 - Coordenação do Bacharelado em Ciência da Computação

COORDENAÇÃO DO BACHARELADO EM CIÊNCIA DA COMPUTAÇÃO			
TIPO	NOME	RECURSO	ANO
Administrativa(Pessoal)	Acompanhamento dos alunos no Auxílio Bolsa Trabalho relativos ao curso de Computação.	R\$ 0,00	2022
Administrativa(Gestão)	Reformulação conjunta dos PPCs dos curso de Computação dos campi da UESPI.	R\$ 0,00	2022
Administrativa(Gestão)	Acompanhamento das monitorias dos semestres letivos de 2021-2 e 2022-1.	R\$ 0,00	2022
Administrativa(Gestão)	Digitalização e organização dos documentos dos semestres de 2021-2 e 2022-1 no drive (Google Drive) da Coordenação do Curso.	R\$ 0,00	2022
Administrativa(Gestão)	Acompanhamento dos projetos de pesquisa sob a coordenação de docentes do curso.	R\$ 0,00	2022
Administrativa(Gestão)	SeCOM 2022 - Informações referentes a UESPI, campus e curso aos alunos calouros.	R\$ 0,00	2022
Administrativa(Gestão)	Emissão de declarações para os discentes.	R\$ 0,00	2022
Administrativa(Gestão)	Análise da situação de cada aluno para efetivação de matrícula curricular.	R\$ 0,00	2022
Administrativa(Gestão)	Projeto de Extensão: Minha UESPI. Coordenador: Prof. Dr. Eyder Rios	R\$ 0,00	2022
Administrativa(Gestão)	Acompanhamento dos alunos estagiários no projeto de extensão Minha UESPI.	R\$ 0,00	2022
Administrativa(Gestão)	Acompanhamento dos alunos estagiários em outras empresas.	R\$ 0,00	2022

1.8 - Licenciatura em Ciências Biológicas Parnaíba

LICENCIATURA EM CIÊNCIAS BIOLÓGICAS PARNAÍBA			
TIPO	NOME	RECURSO	ANO
Ensino	PIBID	R\$ 18.000,00	2022

1.1 AÇÕES EXTENSIONISTAS REALIZADAS

1.1.1 RELAÇÃO DE METAS EXTENSIONISTAS REALIZADAS

CAMPUS PROF. ALEXANDRE ALVES DE OLIVEIRA			
CURSO	TIPO	DESCRIÇÃO	ANO
Ciências Biológicas	Programas	Residência Pedagógica	2022
Ciências Biológicas	Projetos	DIVULGAÇÃO CIENTÍFICA EM TEMPOS DE PANDEMIA: EXPLICANDO ZOOLOGIA COM USO DE FERRAMENTAS DIGITAIS	2022
Ciências Biológicas	Projetos	Dengoso	2022
História	Projetos	Roda de discussões sobre teoria e ensino de História não eurocêtricos	2022
História	Projetos	Expansão do Repositório Digital de Parnaíba-PI	2022
História	Projetos	Conhecendo a geração mimeógrafo: digitalização, catalogação e publicização de acervos de periódicos alternativos de Parnaíba	2022
História	Cursos/Oficinas	Prof. Ma. Yordanna Lara Pereira Rêgo (UFG). Tema: Educação e interseccionalidade como ferramentas de políticas públicas de Reparação Histórica	2022
História	Cursos/Oficinas	Prof. Dra. Tania Regina de Luca (UNESP). Tema: Fontes da imprensa periódica	2022
História	Cursos/Oficinas	Prof. Msc. Matheus Henriques Buffone (UFPR/Casa da Memória). Tema: Prática do Ensino de História a partir de um quadrinho-jogo	2022
História	Cursos/Oficinas	Prof. Dr. Carlos Alberto Menarin (UNESP). Tema: O Patrimônio Natural/Ambiental e a sustentabilidade	2022
História	Cursos/Oficinas	Prof. Ma. Laureane Marília de Lima Costa (UniRV). Tema: "Inclusão educacional e do trabalho: uma aproximação à temática de gênero, com foco nas mulheres com deficiência"	2022
História	Cursos/Oficinas	Palestra sobre Direitos Humanos dos Afro-brasileiros	2022
História	Cursos/Oficinas	Prof. Me. Silvano Fidelis de Lira (PUC/SP). Tema: "Pesquisa, legislação e docência"	2022
História	Cursos/Oficinas	Palestra Teoria da História com Ana Carolina Barbosa (UFBA)	2022
História	Cursos/Oficinas	Prof. Me. Antonio Michel de Jesus de Oliveira Miranda (IFPI). Tema: "O Ensino Religioso na Legislação"	2022

História	Cursos/Oficinas	Prof. Dr. Wagner Geminiano dos Santos (professor da rede municipal de São José da Coroa Grande e Água Preta/PE). Tema: A presença do negacionismo e das fake news em sala de aula: estratégias de enfrentamento	2022
História	Cursos/Oficinas	Prof. Me. Eurimar Nogueira Garcia (Seduc/GO). Tema: Educação e legislação educacional: comentando experiências	2022
História	Cursos/Oficinas	Prof. Dr. Raphael Guilherme de Carvalho (IEB/USP). Tema: História e Literatura.	2022
História	Eventos	V Semana de História e I Simpósio Regional do Prohistória da Uespi - Ensino de História e Direitos Humanos	2022
História	Eventos	I Seminário Nacional de Gênero e Direitos Humanos: Fundamentos, perspectivas e experiências contemporâneas?	2022
História	Eventos	Acolhimento dos calouros e debates sobre o curso	2022
Direito	Programas	Grupo de estudos Arcontes - início 2021, finalizado em 2022, sob coordenação e organização da Prof. Juliana Franck Brandão e Prof. Milton Gustavo Vasconcelos Barbosa	2022
Direito	Projetos	PIBEU, com início em 2022, sob coordenação da prof. Juliana Franck Brandão	2022
Direito	Cursos/Oficinas	Conecta enade: curso preparatório para o ENADE 2022. Coordenação Prof Maria da Graça Borges de Moraes Castro de	2022
Engenharia Agrônoma	Projetos	BEM VIVER AGROECOLÓGICO: UM CAMINHO PARA AGRICULTORES/AS FAMILIARES PARA GERAÇÃO DE RENDA, PRODUÇÃO DE ALIMENTOS SAUDÁVEIS E MELHORIA DA QUALIDADE VIDA.	2022
Engenharia Agrônoma	Projetos	AGROECOLOGIZANDO.	2022
Engenharia Agrônoma	Projetos	COMUNIDADE VIVA: IMPLANTANDO CONHECIMENTO A CERCA DO CULTIVO DE PLANTAS MEDICINAIS E SEU USO NAS COMUNIDADES ATENDIDAS PELO CENTRO DE EDUCAÇÃO.	2022
Filosofia	Programas	Programa Bolsa Extensão Universitária	2022
Filosofia	Programas	Programa Institucional de Bolsas de Iniciação à Docência	2022
Filosofia	Programas	Programa de Residência Pedagógica	2022

1.1.2 QUANTITATIVOS DE AÇÕES EXTENSIONISTAS

METAS PLANEJADAS					
CATEGORIA	2022	2023	2024	2025	2026
Programas	7	9	7	7	7
Projetos	20	15	20	17	18
Cursos/Oficinas	9	11	10	9	9
Eventos	12	10	13	12	12
Prestação de Serviços	2	3	3	3	3

METAS REALIZADAS					
CATEGORIA	2022	2023	2024	2025	2026
Programas	5	0	0	0	0
Projetos	9	0	0	0	0
Cursos/Oficinas	13	0	0	0	0
Eventos	3	0	0	0	0
Prestação de Serviços	0	0	0	0	0

1.2 OFERTAS PARA PÓS GRADUAÇÃO REALIZADAS

CAMPUS PROF. ALEXANDRE ALVES DE OLIVEIRA			
TIPO	CURSO	PLANEJADO 2022	OFERTADO 2022
Lato Senso Especialização	Ciências Biológicas		
Lato Senso Especialização	Especialização em Ciências Agrárias	25	0
Lato Senso Especialização	Especialização em Educação Infantil	0	0
Lato Senso Especialização	Especialização em Gestão Escolar	0	0
Lato Senso Especialização	Filosofia	30	0
Mestrado	Filosofia	0	0
Lato Senso Especialização	Letras	30	0
Mestrado	Mestrado Acadêmico em Educação	0	0
Mestrado	Mestrado em Ciências Agrárias	0	0
Mestrado	Mestrado Profissional em Ensino de História (PROFHISTÓRIA)	20	19

1.3 METAS PARA PESQUISA REALIZADAS

CAMPUS PROF. ALEXANDRE ALVES DE OLIVEIRA				
CURSO	TIPO DE BOLSA	DESCRIÇÃO	SITUAÇÃO	ANO
Agronomia	FAPEPI	Digestibilidade e desempenho de alevinos de Tilápias-do-Nilo Alimentados com o farelo da folha desidratada de Moringa (Moringa Oleífera) na dieta.	Em Andamento	2022

Agronomia	FAPEPI	ADUBAÇÃO VERDE E BIOINDICADORES DE QUALIDADE DE UM LATOSSOLO AMARELO SOB PRODUÇÃO ORGÂNICA DE MACAXEIRA.	Em Andamento	2022
Agronomia	PIBIC UESPI	Parceria UESPI-EMBRAPA .Coordenação de Sub-projeto. Título: "Identificação de genes de resistência a nematoides em população de aceroleiras.	Em Andamento	2022
Agronomia	PIBIC UESPI	Avaliação entre e dentro de famílias de meio-irmãs de aceroleiras para identificação de resistência a nematoides.	Em Andamento	2022
Agronomia	PIBIC UESPI	Descrição de variedades tradicionais de arroz e feijão caupi cultivadas no Baixo Parnaíba	Em Andamento	2022
Agronomia	PIBIC UESPI	Avaliação adaptativa de genótipos de gergelim (Sesamum indicum L.) na planície litorânea do Piauí.	Em Andamento	2022
Agronomia	PIBIC UESPI	ANÁLISE FÍSICO-QUÍMICA E MACROSCÓPICA DO MEL PRODUZIDO NO DELTA DO PARNAÍBA: RELAÇÃO ABELHA AMBIENTE NO MELHORAMENTO DE PRODUTIVIDADE DO MEL.	Em Andamento	2022
Agronomia	PIBIC UESPI	Prospecção de parasitoides de moscas-das-frutas em pomar de acerola no Piauí, Brasil.	Em Andamento	2022
Agronomia	PIBIC UESPI	Registro da traça-da-cera Galleria mellonella L. (Lepidoptera: Pyralidae) em apiário no norte do Piauí.	Em Andamento	2022
Agronomia	PIBIC UESPI	DESAFIOS ENFRENTADOS NO MANEJO PSÍCOLA EM TEMPOS DE PANDEMIA DA COVID-19 NA CIDADE DE PARNAÍBA-PI.	Em Andamento	2022

Agronomia	PIBIC UESPI	PROBIÓTICO NA RAÇÃO PARA ALEVINOS DE TILÁPIA-DO-NILO (OREOCHROMIS NILOTICUS) SOB DIFERENTES DENSIDADES DE ESTOCAGEM.	Em Andamento	2022
Agronomia	PIBIC UESPI	CONSÓRCIO ENTRE MILHO CRIOULO E ESPÉCIES USADAS COMO ADUBOS VERDES.	Em Andamento	2022
Agronomia	PIBIC UESPI	INDICADORES MICROBIOLÓGICOS DE QUALIDADE DO SOLO PELO CULTIVO E COBERTURA DO SOLO DE DIFERENTES PLANTAS USADAS COMO ADUBOS VERDES.	Em Andamento	2022
Agronomia	PIBIC UESPI	Análise da qualidade de grãos armazenados na CONAB, unidade de Parnaíba, PI.	Concluído	2022
Agronomia	PIBIC UESPI	Avaliação de porta-enxertos de aceroleira para identificação de resistência de nematoides.	Concluído	2022
Agronomia	PIBIC UESPI	Avaliação de genótipos de aceroleiras para indicação de uso em áreas com manejo orgânico.	Concluído	2022
Agronomia	PIBIC UESPI	Superação de dormência em sementes de maracujá.	Concluído	2022
Agronomia	PIBIC UESPI	Armazenamento de sementes de munguba.	Concluído	2022
Agronomia	PIBIC UESPI	Armazenamento de grãos de feijão de corda para agricultura familiar.	Concluído	2022
Agronomia	PIBIC UESPI	EPIDEMIOLOGIA DA MORTALIDADE POR DOENÇAS INFECCIOSAS E PARASITÁRIAS NO NORDESTE DO BRASIL.	Concluído	2022

Agronomia	PIBIC UESPI	FARELO DE COCO (COCOS NUCIFERA) COMO INTEGRANTE ALTERNATIVO EM SUBSTITUIÇÃO AO FARELO DE SOJA NA FORMULAÇÃO E NO MANEJO NUTRICIONAL DE AVES POEDEIRAS DA LINHAGEM ISABROWN.	Concluído	2022
Agronomia	PIBIC UESPI	ADUBAÇÃO VERDE PARA PRODUÇÃO ORGÂNICA DE ACEROLA.	Concluído	2022
Agronomia	PIBIC-CNPq	Parceria UESPI- Embrapa - Coordenação de Subprojeto (com financiamento externo) em parceria com Embrapa Meio Norte, vinculado ao projeto "Estratégias para a sustentabilidade da produção de acerola orgânica irrigada na região Nordeste"	Em Andamento	2022
Agronomia	PIBIT UESPI	Desenvolvimento de armadilha para o levantamento da traça-da-cera em apiários.	Em Andamento	2022
Agronomia	PIBIT UESPI	Desenvolvimento de armadilha para o levantamento da traça-da-cera em apiários.	Em Andamento	2022
Agronomia	PIBIT UESPI	ESTUDO CONTINUADO DA FLORA DO DELTA DO PARNAÍBA: EM BUSCA DE NOVAS FONTES DE MOLÉCULAS BIOATIVAS.	Em Andamento	2022
Agronomia	PIBIT UESPI	FERTGÁS: AUTONOMIA PARA AGRICULTURA FAMILIAR.	Em Andamento	2022
Ciências Biológicas	FAPEPI	Diversidade de Esponjas marinhas da costa piauiense	Em Andamento	2022
Ciências Biológicas	PIBIC UESPI	Composição e Diversidade de Esponjas marinhas na Praia da Barrinha, município de Cajueiro da Praia, Piauí	Em Andamento	2022

Ciências Biológicas	PIBIC UESPI	ANÁLISE DOS PARÂMETROS MORFOLÓGICOS DO FRUTOS E SEMENTE DA ESPECIE EUTERPE OLERACEAE MART.	Em Andamento	2022
Ciências Biológicas	PIBIC UESPI	ESTOQUE E BIOMASSA DE MACROALGAS MARINHAS EM BANCOS NATURAIS NA PRAIA DO COQUEIRO, MUNICÍPIO DE LUÍS CORREIA, PIAUÍ.	Em Andamento	2022
Ciências Biológicas	PIBIC UESPI	ANÁLISE DOS PARÂMETROS MORFOLÓGICOS DE FRUTOS E SEMENTES DE MAURITIA FLEXUOSA L.	Em Andamento	2022
Ciências Biológicas	PIBIC UESPI	LEVANTAMENTO FLORÍSTICO DE UM FRAGMENTO DE VEGETAÇÃO SUBCADUCIFÓLIA DA FACULDADE DE CIÊNCIAS AGRÁRIAS, PARNAÍBA-PI	Concluído	2022
Ciências Biológicas	PIBIC UESPI	LEVANTAMENTO DA FLORA APÍCOLA DA FACULDADE DE CIÊNCIAS AGRÁRIAS, PARNAÍBA-PI	Concluído	2022
Ciências Biológicas	PIBIC UESPI	Levantamento de espécies herbáceas e arbustivas da caatinga na microrregião de São Raimundo Nonato-PI	Concluído	2022
Ciências Biológicas	PIBIC UESPI	Potencial apícola da flora da caatinga	Concluído	2022
Ciências Biológicas	PIBIC UESPI	Fenologia, razão sexual e visitantes florais da espécie <i>Commiphora leptophloeos</i> (Mart.) J. B. Gillett	Concluído	2022
Ciências Biológicas	PIBIC UESPI	Biologia floral e polinização da espécie <i>Zephyranthes cearensis</i> (Herb.) Baker (Amaryllidaceae) em áreas de caatinga do município de São Raimundo Nonato - PI - Brasil.	Concluído	2022

Direito	Grupos de Pesquisa-DGP-CNPq	"TEORIA MIMÉTICA DE RENÉ GIRARD: CONTRIBUIÇÕES À CIÊNCIA JURÍDICA", sob liderança da Prof. Juliana Franck Brandão	Em Andamento	2022
Direito	PIBIC UESPI	PIBIC "O CONFLITO ENTRE O DIREITO À LIBERDADE RELIGIOSA E O DIREITO À SAÚDE NO CONTEXTO DA PANDEMIA DE COVID-19 ", sob coordenação da Prof. Juliana Franck Brandão, PIBIC, Início 2021, finalizada em 2022.	Em Andamento	2022
Direito	PIBIC UESPI	"TEORIA MIMÉTICA E DIREITO: UMA REVISÃO SOBRE AS CONTRIBUIÇÕES CIENTÍFICAS" , orientado pela Prof. Juliana Franck Brandão, PIBIC, Início 2021, finalizada em 2022	Concluído	2022
Filosofia	FAPEPI	APÓS O FIM DA ARTE: DILEMAS DA ESTÉTICA E DA FILOSOFIA DA ARTE NA CONTEMPORANEIDADE	Em Andamento	2022
Filosofia	Grupos de Pesquisa-DGP-CNPq	GRUPO DE ESTUDOS FILOSOFIA KANTIANA	Em Andamento	2022
Filosofia	Grupos de Pesquisa-DGP-CNPq	A FILOSOFIA E A SUA HISTÓRIA	Em Andamento	2022
Filosofia	PIBIC UESPI	NIETZSCHE PROFESSOR: DISCUSSÕES A PARTIR DAS SUAS NOTAS DE AULA	Em Andamento	2022
Filosofia	PIBIC UESPI	A DIMENSÃO KANTIANA DA PROPOSTA HISTORIOGRÁFICO-FILOSÓFICA DE MARTIAL GUÉROULT	Em Andamento	2022
Filosofia	PIBIC UESPI	Imagem e dialética do prazer no Filebo de Platão	Em Andamento	2022
Filosofia	PIBIC-CNPq	Entre filosofia e poesia: crises e aproximações	Em Andamento	2022
Filosofia	PIBIC-CNPq	Filosofia da arte: os dilemas da estética na contemporaneidade	Em Andamento	2022
História	FAPEPI	Representações femininas no Almanaque da Parnaíba	Em Andamento	2022

História	FAPEPI	A abertura no horário nobre: a redemocratização brasileira.	Em Andamento	2022
História	FAPEPI	O trabalho doméstico na mídia brasileira	Em Andamento	2022
História	Grupos de Pesquisa-DGP-CNPq	LABORATÓRIO DE PESQUISA EM POLÍTICA, HISTÓRIA, IDENTIDADES, CULTURA E CONTEMPORANEIDADE (LAPHIC)	Em Andamento	2022
História	Grupos de Pesquisa-DGP-CNPq	NÚCLEO DE PESQUISA E ESTUDOS EM CIDADE, MEMÓRIA E PATRIMÔNIO (NUPECIMP)	Em Andamento	2022
História	Grupos de Pesquisa-DGP-CNPq	GRUPO DE PESQUISA EM HISTÓRIA, CULTURA E GÊNERO (GRUPEHCGE)	Em Andamento	2022
História	PIBIC UESPI	Movimento LGBT negro: uma análise discursiva interseccional a partir do Lampião da Esquina e Boletim	Em Andamento	2022
História	PIBIC UESPI	Mais Fausto, menos Freyre: a busca Parnaíba	Em Andamento	2022
Letras Português	FAPEPI	PIBID	Em Andamento	2022
Letras Português	FAPEPI	RESIDÊNCIA PEDAGÓGICA	Em Andamento	2022
Letras Português	FAPEPI	PIBIC	Em Andamento	2022

1.4 OUTRAS METAS REALIZADAS NO CAMPUS CAMPUS PROF. ALEXANDRE ALVES DE OLIVEIRA - CENTRO ÚNICO

1.4.1 - Coordenação de Licenciatura Plena em História - Campus Prof. Alexandre Alves de Oliveira (Parnaíba-P)

CAMPUS DE LICENCIATURA PLENA EM HISTÓRIA - CAMPUS PROF. ALEXANDRE ALVES DE OLIVEIRA (P)			
TIPO	NOME	RECURSO	ANO
Ensino	Programa Institucional de Bolsas de Iniciação à Docência	R\$ 18.000,00	2022

1.4.2 - CONTROLE ACADÊMICO - CAMPUS DE PARNAÍBA

CONTROLE ACADÊMICO - CAMPUS DE PARNAÍBA			
TIPO	NOME	RECURSO	ANO
Administrativa(Gestão)	Realização da Matrícula Institucional do SISU.	R\$ 0,00	2022
Administrativa(Gestão)	Acompanhamento das Solenidades de Colação de Grau Convencionais do Campus de Parnaíba-PI.	R\$ 0,00	2022
Administrativa(Gestão)	Realização das Solenidades de Colação de Grau em Separado e em Caráter Extraordinário do Campus de Parnaíba-PI.	R\$ 0,00	2022
Administrativa(Gestão)	Emissão de Declarações para os discentes.	R\$ 0,00	2022

Administrativa(Gestão)	Emissão de Declarações de Disciplinas Ministradas aos docentes do Campus de Parnaíba-PI.	R\$ 0,00	2022
Administrativa(Gestão)	Emissão de Declarações de não-vínculo.	R\$ 0,00	2022
Administrativa(Gestão)	Realização de Matrículas de Reintegração de Curso.	R\$ 0,00	2022
Administrativa(Gestão)	Realização de Matrículas de Transferência.	R\$ 0,00	2022
Administrativa(Gestão)	Atendimento ao corpo discente, quanto as mais variadas solicitações.	R\$ 0,00	2022
Administrativa(Gestão)	Atendimento à comunidade externa quanto às informações relativas a: - Editais de Transferência; - Editais do SISU;	R\$ 0,00	2022
Administrativa(Gestão)	Formalização e acompanhamento de processos via SEI.	R\$ 0,00	2022
Administrativa(Gestão)	Preparação e digitalização dos arquivos do Departamento de Ensino.	R\$ 0,00	2022
Administrativa(Gestão)	Levantamento do quantitativo de alunos do Campus de Parnaíba-PI.	R\$ 0,00	2022

1.4.3 - Coordenação do Curso de Filosofia

COORDENAÇÃO DO CURSO DE FILOSOFIA			
TIPO	NOME	RECURSO	ANO
Administrativa(Gestão)	Monitoria	R\$ 0,00	2022

1.4.4 - BIBLIOTECA

BIBLIOTECA			
TIPO	NOME	RECURSO	ANO
Administrativa(Gestão)	Dar suporte ao ensino difundido no Campus, assim como às atividades de pesquisa e extensão realizadas pela IES.	R\$ 0,00	2022
Administrativa(Gestão)	Prestação de serviços informacionais e pesquisa para a comunidade universitária e a sociedade em geral.	R\$ 0,00	2022
Administrativa(Gestão)	Seleção, catalogação, organização de materiais (documentos) informacionais para as demandas de seus usuários.	R\$ 0,00	2022
Administrativa(Gestão)	Subsidiar as necessidades de investigação científica de seu corpo docente, discente e técnico oferecendo seu acervo e serviços inerentes.	R\$ 0,00	2022
Administrativa(Gestão)	Promover o registro, classificação, catalogação e preparo para empréstimo de todo material bibliográfico destinado aos usuários (inclui-se acadêmicos)	R\$ 0,00	2022
Administrativa(Gestão)	Há cerca de 55 cadastros de servidores (técnicos e professores) e 597 alunos - assessorados pelos serviços prestados desta Biblioteca, segundo o siste	R\$ 0,00	2022
Administrativa(Gestão)	No ano de 2022 foram feitos 792 empréstimos de livros. Bem como foram cadastrados no sistema da Biblioteca cerca de 2.152 exemplares incluindo materi	R\$ 0,00	2022
Administrativa(Gestão)	Expedição de Declaração de Quitação da Biblioteca	R\$ 0,00	2022

1.4.5 - COORDENAÇÃO LETRAS PORTUGUÊS DE PARNAÍBA

COORDENAÇÃO LETRAS PORTUGUÊS DE PARNAÍBA			
TIPO	NOME	RECURSO	ANO
Ensino	Reformulação do PPC do Curso	R\$ 0,00	2022
Ensino	Participação em Evento PIBID/RP	R\$ 0,00	2022
Ensino	Realização de Projetos de Pesquisa	R\$ 0,00	2022
Ensino	Projetos PIBIC	R\$ 0,00	2022
Ensino	Publicação de Ebook	R\$ 0,00	2022
Administrativa(Pessoal)	Digitalização dos documentos	R\$ 0,00	2022
Administrativa(Pessoal)	Recepção dos alunos novatos	R\$ 0,00	2022

1.4.6 - Coordenação do Curso de Mestrado Profissional em Ensino de História - PROFHISTÓRIA - Parnaíba

COORDENAÇÃO DO CURSO DE MESTRADO PROFISSIONAL EM ENSINO DE HISTÓRIA - PROFHISTÓRIA - PARNÁIBA			
TIPO	NOME	RECURSO	ANO
Ensino	V Semana de História e I Simpósio Regional do Profhistória da Uespi - Ensino de História e Direitos Humanos	R\$ 0,00	2022
Ensino	Palestra de ALESSANDRA SENNA FERREIRA (UFRJ) "Resolução 510 e os aspectos éticos para as pesquisas nas Ciências Humanas e Sociais"	R\$ 0,00	2022
Ensino	Ciclo Virtual de Debates PROFHISTÓRIA - O bicentenário da Independência e o Ensino de História - Alexia Franco (UFU) e Luciano Figueiredo (UFF)	R\$ 0,00	2022
Ensino	Projeto de Pesquisa cadastrado na PROP: "Clio entre a Cena e o Texto: usos e abordagens do cinema no livro didático de história (PNLD 2020)".	R\$ 0,00	2022
Ensino	Projeto de Pesquisa cadastrado na PROP: "Clio e suas (Re)Avaliações: abordagens e narrativas da História no Enem (1998-2022)"	R\$ 0,00	2022
Ensino	Projeto de PIBIC: "Outras Cenas de Clio: (re)pensando o cinema no livro didático de história (PNLD 2020)"	R\$ 0,00	2022
Ensino	Projeto de PIBIC: "Clio e suas (Foto)Grafias: fotografia e textos no livro didático de História do Ensino Fundamental (PNLD 2020)"	R\$ 0,00	2022
Ensino	Projeto de PIBIC: "Crenças e Credos de Clio: religião e religiosidade no livro didático na área de História (PNLD 2021)"	R\$ 0,00	2022
Ensino	Projeto de Extensão: "Capoeira, História, Cultura e Arte: estudo e prática da capoeira em escolas da educação básica"	R\$ 0,00	2022
Ensino	Projeto de Extensão: "A BNCC e o Ensino de História: antigos e novos desafios para a formação de professores"	R\$ 0,00	2022

Ensino	Projeto PNAP/FBN: Cidadãos indígenas pela causa brasileira: câmaras municipais em vilas de índio no Ceará na independência do Brasil	R\$ 0,00	2022
Ensino	Projeto PROAGRUPAR-INFRA/IFPI: Pesquisas em Humanidades e aprimoramento do Laboratório de Pesquisas em Ciências Humanas e Linguagens do campus Uruçuí	R\$ 0,00	2022
Ensino	Projeto PIBIC-EM/IFPI: Análise da temática indígena nos conteúdos de Brasil Império em livros didáticos de História do ensino médio	R\$ 0,00	2022
Ensino	Projeto de Extensão: Acervo de memórias indígenas de Uruçuí	R\$ 0,00	2022
Ensino	Projeto PIBIC: "Alternância de gestões em universidades federais brasileiras: impactos nas identidades institucionais (2004-2020)"	R\$ 0,00	2022
Ensino	Projeto Pibic: "Discursos desenvolvimentistas nas Universidades Federais da Região Norte do Brasil (2006-2020)"	R\$ 0,00	2022
Ensino	Projeto PIBIC: "Ensino Superior Público no Piauí: Processo de expansão no número de vagas universitárias no estado (1990-2016)"	R\$ 0,00	2022
Ensino	Projeto PIBIC: "Juventudes Problemáticas: Culturas juvenis na coleção 'História em Movimento' (2016)	R\$ 0,00	2022
Ensino	Projeto PIBIC: "Livros Didáticos e Juventudes: (In)visibilização de jovens na coleção 'História e Vida Integrada' (2016)	R\$ 0,00	2022
Ensino	Projeto de Pesquisa Cadastrado na PROP: "Concepções de Universidade no Tempo Presente: Análises a partir dos projetos de desenvolvimento institucional	R\$ 0,00	2022
Ensino	A PERIFERIA EM FESTA: as festas em bairros populares de Teresina (1977-1985)	R\$ 0,00	2022
Ensino	Levantamento bibliográfico e hemerográfico acerca da das festas e formas de festejar dos moradores do Conjunto Habitacional Dirceu Arcoverde (Teresin	R\$ 0,00	2022
Ensino	OS CAMINHOS DA HISTÓRIA: INSTITUIÇÕES ESCOLARES E EXPANSÃO URBANA NO ITARARÉ (DOS ANOS 1970 AOS 2000)	R\$ 0,00	2022
Ensino	A BNCC e o Ensino de História: antigos e novos desafios para formação de professores.	R\$ 0,00	2022
Ensino	REVISTA ELETRÔNICA DO INSTITUTO HISTÓRICO E GEOGRÁFICO DO PIAUÍ	R\$ 0,00	2022
Ensino	HEMEROTECA ITARARÉ: o uso de periódicos e fotografias como metodologia de ensino	R\$ 0,00	2022
Ensino	Projeto: Alfabetizar e letrar respeitando as diferentes infâncias	R\$ 0,00	2022
Ensino	Projeto/Prop: Mapeamento da Situação das matrículas em creches no Piauí	R\$ 0,00	2022
Ensino	Projeto Prop: Política de Educação Infantil no/do Piauí	R\$ 0,00	2022

Ensino	Projeto/FAPEPI: SITUAÇÃO DAS MATRÍCULAS DE CRIANÇAS NO ESTADO DO PIAUÍ: focalizando o caso das creches na Planície litorânea	R\$ 0,00	2022
Ensino	Projeto/ PIBIC: CULTURA MAKER E EDUCAÇÃO: um movimento em prol do brincar criativo?	R\$ 0,00	2022
Ensino	Projeto/PIBIC: Letramentos digitais: estudo sistemático de revisão de literatura	R\$ 0,00	2022
Ensino	Projeto/PIBIC: Mapeamento da situação das matrículas em creches no Piauí	R\$ 0,00	2022
Ensino	Curar com ciência e prevenir com cautela: os postos de higiene e a interiorização da saúde pública no Piauí (1930-1949) PIBIC UESPI	R\$ 0,00	2022
Ensino	Diante das moléstias e distante da cura: a saúde, as doenças e as ciências nos livros didáticos de História PIBIC UESPI	R\$ 0,00	2022
Ensino	Manter a sanidade e tratar com ciência: os postos de saúde pública no Piauí (1930-1945) PIBIC UESPI	R\$ 0,00	2022
Ensino	É na capital que existe a cura? Os serviços públicos de saúde em Teresina- PI (1945-1964) PIBIC PIBIC	R\$ 0,00	2022
Ensino	Luzes, câmera, educação": abordagens do cinema no livro didático de História (PNLD 2020) PIBIC	R\$ 0,00	2022
Ensino	Como são construídos Josés e Marias? uma análise das relações de Gênero (PNLD) 1999 a 2020 PROP UESPI	R\$ 0,00	2022
Ensino	Projeto ação extensionista I Seminário Nacional de Gênero e Direitos Humanos UESPI	R\$ 0,00	2022
Ensino	Projeto de extensão II Seminário de História da Saúde e das Doenças do Nordeste do Brasil UFRN	R\$ 0,00	2022
Ensino	Projeto de editoração e publicação da Revista Humana Res UESPI FAPEPI	R\$ 0,00	2022
Ensino	Projeto PIBIC - A EVOLUÇÃO HISTÓRICA DA LÍNGUA E OS WORLD ENGLISHES: O INGLÊS INDIANO NO FILME COMO ESTRELAS NA TERRA, TODA CRIANÇA É ESPECIAL (2007)	R\$ 0,00	2022
Ensino	Projeto PIBIC: ATUALIZANDO A REPRESENTAÇÃO DA VILÃ DOS CONTOS DE FADA: Rainha Má rompendo estereótipos na série de TV Once Upon a Time (2011)"	R\$ 0,00	2022
Ensino	Pibic: DETETIVE NO DIVÃ: UMA ANÁLISE DA PERSONALIDADE DE SHERLOCK HOLMES NA SÉRIE SHERLOCK DA BBC (2010)	R\$ 0,00	2022
Ensino	Pibic: AS DORES DE UMA SUPER-HEROÍNA: Os estágios do luto vivenciados por Wanda Maximoff na série WandaVision (2021) da plataforma Disney+	R\$ 0,00	2022
Ensino	Pibic ?O QUE NÃO MATA, TRAUMATIZA?: O CICLO DE VIOLÊNCIA DOMÉSTICA CONTRA A MULHER EM MAID (2021), SÉRIE DA NETFLIX	R\$ 0,00	2022

Ensino	Pibic: IDEOLOGIAS LINGÜÍSTICAS ACERCA DO FALANTE NATIVO DE INGLÊS: UM CONVITE À REFLEXÃO CRÍTICA A PARTIR DAS THUMBNAILS DO YOUTUBE	R\$ 0,00	2022
Ensino	Pibic: SNOWPIERCERER E SEUS 1001 VAGÕES: A DIVISÃO DE CLASSES EM UM CENÁRIO PÓS-APOCALÍPTICO EM O EXPRESSO DO AMANHÃ (2020), SÉRIE DA NETFLIX	R\$ 0,00	2022
Ensino	Projeto PIBIC - Mayane Moura Veras - O trabalho doméstico na mídia brasileira: uma análise do jornal Folha de São Paulo e dos filmes	R\$ 0,00	2022
Ensino	Projeto PIBIC - Lorrana Sousa da Silva - Representações femininas no Almanaque da Parnaíba (1930 - 1970)	R\$ 0,00	2022
Administrativa(Gestão)	Relatório do PROGRAMA DE APOIO À REALIZAÇÃO DE EVENTOS CIENTÍFICOS, DE DIVULGAÇÃO CIENTÍFICA E TECNOLÓGICA ? PAP EDITAL Nº 006-2022	R\$ 7.000,00	2022
Administrativa(Gestão)	A IMPLANTAÇÃO DA FUNDAÇÃO BRADESCO NO CONJUNTO HABITACIONAL DIRCEU ARCOVERDE (TERESINA, 1982-1983	R\$ 0,00	2022
Administrativa(Gestão)	Pibic: ?THIS IS ME, DAD!?: as violências sofridas por Eric, na série Sex Education (2019) da Netflix, ao sair do armário para poder ser quem é	R\$ 0,00	2022

1.4.7 - Coordenação do Bacharelado em Ciência da Computação

COORDENAÇÃO DO BACHARELADO EM CIÊNCIA DA COMPUTAÇÃO			
TIPO	NOME	RECURSO	ANO
Administrativa(Pessoal)	Acompanhamento dos alunos no Auxílio Bolsa Trabalho relativos ao curso de Computação.	R\$ 0,00	2022
Administrativa(Gestão)	Reformulação conjunta dos PPCs dos curso de Computação dos campi da UESPI.	R\$ 0,00	2022
Administrativa(Gestão)	Acompanhamento das monitorias dos semestres letivos de 2021-2 e 2022-1.	R\$ 0,00	2022
Administrativa(Gestão)	Digitalização e organização dos documentos dos semestres de 2021-2 e 2022-1 no drive (Google Drive) da Coordenação do Curso.	R\$ 0,00	2022
Administrativa(Gestão)	Acompanhamento dos projetos de pesquisa sob a coordenação de docentes do curso.	R\$ 0,00	2022
Administrativa(Gestão)	SeCOM 2022 - Informações referentes a UESPI, campus e curso aos alunos calouros.	R\$ 0,00	2022
Administrativa(Gestão)	Emissão de declarações para os discentes.	R\$ 0,00	2022
Administrativa(Gestão)	Análise da situação de cada aluno para efetivação de matrícula curricular.	R\$ 0,00	2022
Administrativa(Gestão)	Projeto de Extensão: Minha UESPI. Coordenador: Prof. Dr. Eyder Rios	R\$ 0,00	2022
Administrativa(Gestão)	Acompanhamento dos alunos estagiários no projeto de extensão Minha UESPI.	R\$ 0,00	2022

Administrativa(Gestão)	Acompanhamento dos alunos estagiários em outras empresas.	R\$ 0,00	2022
------------------------	---	----------	------

1.4.8 - Licenciatura em Ciências Biológicas Parnaíba

LICENCIATURA EM CIÊNCIAS BIOLÓGICAS PARNAÍBA			
TIPO	NOME	RECURSO	ANO
Ensino	PIBID	R\$ 18.000,00	2022

**CAMPUS ANTÔNIO GIOVANNE ALVES DE
SOUSA
LOCALIDADE: PIRIPIRI**

1. Campus Prof. Antônio Geovanne Alves de Sousa CENTRO ÚNICO
1.1 - Coordenação do Curso de Licenciatura em Física - Campus de Piri-piri

COORDENAÇÃO DO CURSO DE LICENCIATURA EM FÍSICA - CAMPUS DE PIRIPIRI			
TIPO	NOME	RECURSO	ANO
Ensino	Implementação do Mestrado Nacional Profissional de Ensino de Física	R\$ 0,00	2022
Ensino	Orientações de trabalho de conclusão de curso (TCC)	R\$ 0,00	2022
Ensino	Participações em bancas de TCC	R\$ 0,00	2022
Ensino	Projetos de extensão cadastrado na prex	R\$ 0,00	2022
Ensino	Participação no Programa Residência Pedagógica.	R\$ 0,00	2022
Ensino	Projeto de pesquisa cadastrado na prop sob o título: Solução de Reisner-Nordstrom Maximalmente Extendida ? Buraco Negro Eletricamente Carregado.	R\$ 0,00	2022
Ensino	Projeto de pesquisa cadastrado na prop sob o título: Teoria das Cordas como uma Teoria de Unificação da Física ? Corda Bosônica.	R\$ 0,00	2022
Ensino	Projeto de pesquisa cadastrado na prop RELAÇÃO ENTRE DADOS ESTRUTURAIS DE NANOPARTÍCULAS METÁLICAS OBTIDAS POR DIVERSOS PROCESSOS DE SÍNTESE	R\$ 0,00	2022
Ensino	Projeto de pesquisa cadastrado na prop QUEBRA DE DORMÊNCIA DE SEMENTES A PARTIR DE CAMPO MAGNÉTICO	R\$ 0,00	2022
Ensino	Projeto de pesquisa cadastrado na prop ENERGIA NUCLEAR SOB ENFOQUE DO CTS	R\$ 0,00	2022
Ensino	Orientações em Projetos de Iniciação científica	R\$ 0,00	2022
Ensino	Projeto de pesquisa cadastrado na prop -CORRENTE PERSISTENTE EM ISOLANTES TOPOLÓGICOS EM REDES DECORAS	R\$ 0,00	2022
Ensino	Capítulos de livros publicados: F. Ulisses ; VIEIRA FILHO, A. B. ; Mendonça, A. S. ; MACEDO FILHO, A. . Persistent Current in Fisbone - type DNA ring.	R\$ 0,00	2022
Ensino	Projeto de pesquisa cadastrado na prop 1-EFEITO DE TAMANHO FINITO E DA CORRENTE PERSISTENTE EM ISOLANTES TOPOLÓGICOS BIDIMENSIONAIS EM REDES DECORAS	R\$ 0,00	2022
Ensino	Projeto de pesquisa cadastrado na prop EFEITO DE TAMANHO FINITO EM ISOLANTES TOPOLÓGICOS EM REDES BIDIMENSIONAIS DEFORMADAS	R\$ 0,00	2022
Ensino	Projeto de extensão cadastrado na prex 1-MECÂNICA QUÂNTICA: A INSERÇÃO NO MUNDO DAS TECNOLOGIAS FUTURISTAS	R\$ 0,00	2022
Ensino	Projeto de extensão cadastrado na prex PROBLEMAS DE FÍSICA PARA ENADE E CONCURSOS	R\$ 0,00	2022
Administrativa(Gestão)	Reuniões do colegiado	R\$ 0,00	2022

Administrativa(Gestão)	Núcleo docente estruturante (NDE)	R\$ 0,00	2022
Administrativa(Gestão)	Elaboração de encargos docentes	R\$ 0,00	2022
Administrativa(Gestão)	Projetos de pesquisa cadastrado na prop	R\$ 0,00	2022

1.2 - Coordenação de Letras Português - Campus Piriipiri

COORDENAÇÃO DE LETRAS PORTUGUÊS - CAMPUS PIRIPIRI			
TIPO	NOME	RECURSO	ANO
Ensino	Orientações de trabalhos de conclusão de curso (TCC) do curso de Letras Português (Campus Piriipiri).	R\$ 0,00	2022
Ensino	Participações em bancas de defesa de TCC do curso de Letras Português (Campus Piriipiri).	R\$ 0,00	2022
Ensino	Coordenação de atividades do Programa Institucional de Bolsa de Iniciação à Docência (PIBID) no curso de Letras Português (Campus Piriipiri).	R\$ 0,00	2022
Ensino	Coordenação de atividades do Programa Residência Pedagógica (PRP) no curso de Letras Português (Campus Piriipiri).	R\$ 0,00	2022
Ensino	Disciplinas ministradas no curso de Graduação em Letras Português (Campus Piriipiri)	R\$ 0,00	2022
Ensino	Disciplinas ministradas no Mestrado em Letras (Campus Torquato Neto)	R\$ 0,00	2022
Administrativa(Gestão)	Reuniões de Colegiado do curso de Letras Português (Campus Piriipiri).	R\$ 0,00	2022
Administrativa(Gestão)	Reuniões do Núcleo Docente Estruturante do curso de Letras Português (Campus Piriipiri).	R\$ 0,00	2022
Administrativa(Gestão)	Reuniões do Conselho do Campus de Piriipiri.	R\$ 0,00	2022
Administrativa(Gestão)	Coordenação do Curso de Letras Português do Campus Piriipiri.	R\$ 0,00	2022

1.3 - Direção do Campus Prof. Antonio Geovanne Alves de Sousa

DIREÇÃO DO CAMPUS PROF. ANTONIO GEOVANNE ALVES DE SOUSA			
TIPO	NOME	RECURSO	ANO
Administrativa(Infraestrutura)	Reforma no telhado dos Bloco I e II	R\$ 7.500,00	2022
Administrativa(Infraestrutura)	Reparo em salas de aula (correção de rachaduras e infiltrações)	R\$ 5.000,00	2022
Administrativa(Infraestrutura)	Reforma no Auditório	R\$ 9.605,00	2022
Administrativa(Gestão)	Reforma no Laboratório de Química	R\$ 13.605,00	2022

1.1 AÇÕES EXTENSIONISTAS REALIZADAS

1.1.1 RELAÇÃO DE METAS EXTENSIONISTAS REALIZADAS

CAMPUS PROF. ANTÔNIO GEOVANNE ALVES DE SOUSA			
CURSO	TIPO	DESCRIÇÃO	ANO
Química	Programas	Programa Institucional de Bolsas de Iniciação à Docência - PIBID,.	2022
Letras Português	Projetos	?Redatores: preparação para o ENEM em meio virtual?	2022
Letras Português	Projetos	?Comunicação e divulgação científica para a popularização de conhecimentos sobre linguística e literatura?	2022
Letras Português	Cursos/Oficinas	Análise do discurso em linguística: prática de pesquisa e ensino.	2022
Letras Inglês	Programas	Programa Institucional de Bolsas de Iniciação à Docência - PIBID	2022
Letras Inglês	Projetos	Literaturas. Culturas. Narrativas - Curso de extensão em 2 módulos de 40h cada.	2022
Letras Inglês	Projetos	Projeto de Extensão Fale com as Mãos: Introdução aos Estudos de Sinais	2022
Letras Inglês	Projetos	Conversation Practice	2022
Letras Inglês	Eventos	I Semana de Integração de Letras Inglês	2022
Pedagogia	Projetos	Lugar de Criança é na Universidade (2022-2023)	2022
Pedagogia	Projetos	Tecnologia e Ensino: A Construção de Práticas Pedagógicas Interativas.	2022
Pedagogia	Cursos/Oficinas	O Ensino da Língua Portuguesa Para Além do Pincel.	2022
Ciências da Computação	Programas	Laboratório de Engenharia de Software	2022
Ciências da Computação	Programas	Netiqueta	2022
Ciências da Computação	Programas	Ciência para Meninas	2022

1.1.2 QUANTITATIVOS DE AÇÕES EXTENSIONISTAS

METAS PLANEJADAS					
CATEGORIA	2022	2023	2024	2025	2026
Programas	2	1	2	1	2
Projetos	2	0	0	0	0
Cursos/Oficinas	4	2	1	1	1
Eventos	4	3	3	2	2
Prestação de Serviços	0	0	1	1	1

METAS REALIZADAS					
CATEGORIA	2022	2023	2024	2025	2026
Programas	5	0	0	0	0

Projetos	7	0	0	0	0
Cursos/Oficinas	2	0	0	0	0
Eventos	1	0	0	0	0
Prestação de Serviços	0	0	0	0	0

1.2 OFERTAS PARA PÓS GRADUAÇÃO REALIZADAS

CAMPUS PROF. ANTÔNIO GEOVANNE ALVES DE SOUSA			
TIPO	CURSO	PLANEJADO 2022	OFERTADO 2022
Lato Senso Especialização	Letras	35	
Lato Senso Especialização	Letras	0	
Mestrado	Mestrado Profissional em Educação	10	
Mestrado	Mestrado Profissional em Educação	0	
Lato Senso Especialização	Pedagogia	0	

1.3 METAS PARA PESQUISA REALIZADAS

CAMPUS PROF. ANTÔNIO GEOVANNE ALVES DE SOUSA				
CURSO	TIPO DE BOLSA	DESCRIÇÃO	SITUAÇÃO	ANO
Ciências da Computação	Grupos de Pesquisa-DGP-CNPq	PIBIC	Concluído	2022
Letras Português	Grupos de Pesquisa-DGP-CNPq	Onomástica e literatura: análise do romance Crônica da Rua 513.2	Em Andamento	2022
Letras Português	Grupos de Pesquisa-DGP-CNPq	Os processos fonológicos na língua Kirirí	Em Andamento	2022
Letras Português	Grupos de Pesquisa-DGP-CNPq	Os afixos pronominais das línguas dzubukuá e kipeá	Em Andamento	2022
Letras Português	PIBIC UESPI	Memória e humor nos discursos midiáticos	Concluído	2022
Letras Português	PIBIC UESPI	Poesia, história e sociedade em Ferreira Gullar.	Concluído	2022
Química	PIBIC UESPI	Estudo DFT da reatividade de alfa aminoácidos com propriedades antifúngicas	Em Andamento	2022
Química	PIBIC UESPI	Estudo DFT da complexação de Bi(III) com aminoácidos: análise das propriedades geométricas, eletrônicas e energéticas	Em Andamento	2022
Química	PIBIC UESPI	ESTUDO DE EMISSÃO DE CORPOS NEGROS FOTOINDUZIDOS EM MATERIAIS INORGÂNICOS MISTOS DE LANTANÍDEOS	Em Andamento	2022

Química	PIBIC UESPI	AVALIAÇÃO DA ATIVIDADE FOTOCATALÍTICA DE NiW ₀₄ /SBA-15 PARA A DEGRADACÃO DO CORANTE PRETO DE AMIDO 10B.	Concluído	2022
Química	PIBIC UESPI	Modelagem molecular de redes metalorgânicas biocompatíveis: estudo da estrutura e adsorção de fármacos antitumorais .	Concluído	2022
Química	PIBIC UESPI	Química capilar: da análise dos rótulos à avaliação da qualidade de produtos utilizados no procedimento de selagem.	Concluído	2022
Química	PIBIC UESPI	Biossorção do corante preto de amido 10B utilizando bagaço da cana-de-açúcar	Concluído	2022
Química	PIBIC UESPI	Uso do bagaço de caju como biossorvente na remoção do corante preto de amido 10 B.	Concluído	2022
Química	PIBIC UESPI	Estudo teórico de complexos de Au(III) ditiocarbamatos com propriedades anticâncer	Concluído	2022

1.4 OUTRAS METAS REALIZADAS NO CAMPUS CAMPUS PROF. ANTÔNIO GEOVANNE ALVES DE SOUSA - CENTRO ÚNICO

1.4.1 - Coordenação do Curso de Licenciatura em Física - Campus de Piriipiri

COORDENAÇÃO DO CURSO DE LICENCIATURA EM FÍSICA - CAMPUS DE PIRIPIRI			
TIPO	NOME	RECURSO	ANO
Ensino	Implementação do Mestrado Nacional Profissional de Ensino de Física	R\$ 0,00	2022
Ensino	Orientações de trabalho de conclusão de curso (TCC)	R\$ 0,00	2022
Ensino	Participações em bancas de TCC	R\$ 0,00	2022
Ensino	Projetos de extensão cadastrado na prex	R\$ 0,00	2022
Ensino	Participação no Programa Residência Pedagógica.	R\$ 0,00	2022
Ensino	Projeto de pesquisa cadastrado na prop sob o título: Solução de Reisner-Nordstrom Maximalmente Extendida ? Buraco Negro Eletricamente Carregado.	R\$ 0,00	2022
Ensino	Projeto de pesquisa cadastrado na prop sob o título: Teoria das Cordas como uma Teoria de Unificação da Física ? Corda Bosônica.	R\$ 0,00	2022

Ensino	Projeto de pesquisa cadastrado na prop RELAÇÃO ENTRE DADOS ESTRUTURAIS DE NANOPARTÍCULAS METÁLICAS OBTIDAS POR DIVERSOS PROCESSOS DE SÍNTESE	R\$ 0,00	2022
Ensino	Projeto de pesquisa cadastrado na prop QUEBRA DE DORMÊNCIA DE SEMENTES A PARTIR DE CAMPO MAGNÉTICO	R\$ 0,00	2022
Ensino	Projeto de pesquisa cadastrado na prop ENERGIA NUCLEAR SOB ENFOQUE DO CTS	R\$ 0,00	2022
Ensino	Orientações em Projetos de Iniciação científica	R\$ 0,00	2022
Ensino	Projeto de pesquisa cadastrado na prop -CORRENTE PERSISTENTE EM ISOLANTES TOPOLÓGICOS EM REDES DECORAS	R\$ 0,00	2022
Ensino	Capítulos de livros publicados: F. Ulisses ; VIEIRA FILHO, A. B. ; Mendonça, A. S. ; MACEDO FILHO, A. . Persistent Current in Fisbone - type DNA ring.	R\$ 0,00	2022
Ensino	Projeto de pesquisa cadastrado na prop 1-EFEITO DE TAMANHO FINITO E DA CORRENTE PERSISTENTE EM ISOLANTES TOPOLÓGICOS BIDIMENSIONAIS EM REDES DECORAS	R\$ 0,00	2022
Ensino	Projeto de pesquisa cadastrado na prop EFEITO DE TAMANHO FINITO EM ISOLANTES TOPOLÓGICOS EM REDES BIDIMENSIONAIS DEFORMADAS	R\$ 0,00	2022
Ensino	Projeto de extensão cadastrado na prex 1-MECÂNICA QUÂNTICA: A INSERÇÃO NO MUNDO DAS TECNOLOGIAS FUTURISTAS	R\$ 0,00	2022
Ensino	Projeto de extensão cadastrado na prex PROBLEMAS DE FÍSICA PARA ENADE E CONCURSOS	R\$ 0,00	2022
Administrativa(Gestão)	Reuniões do colegiado	R\$ 0,00	2022
Administrativa(Gestão)	Núcleo docente estruturante (NDE)	R\$ 0,00	2022
Administrativa(Gestão)	Elaboração de encargos docentes	R\$ 0,00	2022
Administrativa(Gestão)	Projetos de pesquisa cadastrado na prop	R\$ 0,00	2022

1.4.2 - Coordenação de Letras Português - Campus Piriipiri

COORDENAÇÃO DE LETRAS PORTUGUÊS - CAMPUS PIRIPIRI			
TIPO	NOME	RECURSO	ANO
Ensino	Orientações de trabalhos de conclusão de curso (TCC) do curso de Letras Português (Campus Piriipiri).	R\$ 0,00	2022
Ensino	Participações em bancas de defesa de TCC do curso de Letras Português (Campus Piriipiri).	R\$ 0,00	2022
Ensino	Coordenação de atividades do Programa Institucional de Bolsa de Iniciação à Docência (PIBID) no curso de Letras Português (Campus Piriipiri).	R\$ 0,00	2022
Ensino	Coordenação de atividades do Programa Residência Pedagógica (PRP) no curso de Letras Português (Campus Piriipiri).	R\$ 0,00	2022

Ensino	Disciplinas ministradas no curso de Graduação em Letras Português (Campus Piriipiri)	R\$ 0,00	2022
Ensino	Disciplinas ministradas no Mestrado em Letras (Campus Torquato Neto)	R\$ 0,00	2022
Administrativa(Gestão)	Reuniões de Colegiado do curso de Letras Português (Campus Piriipiri).	R\$ 0,00	2022
Administrativa(Gestão)	Reuniões do Núcleo Docente Estruturante do curso de Letras Português (Campus Piriipiri).	R\$ 0,00	2022
Administrativa(Gestão)	Reuniões do Conselho do Campus de Piriipiri.	R\$ 0,00	2022
Administrativa(Gestão)	Coordenação do Curso de Letras Português do Campus Piriipiri.	R\$ 0,00	2022

1.4.3 - Direção do Campus Prof. Antonio Geovanne Alves de Sousa

DIREÇÃO DO CAMPUS PROF. ANTONIO GEOVANNE ALVES DE SOUSA			
TIPO	NOME	RECURSO	ANO
Administrativa(Infraestrutura)	Reforma no telhado dos Bloco I e II	R\$ 7.500,00	2022
Administrativa(Infraestrutura)	Reparo em salas de aula (correção de rachaduras e infiltrações)	R\$ 5.000,00	2022
Administrativa(Infraestrutura)	Reforma no Auditório	R\$ 9.605,00	2022
Administrativa(Gestão)	Reforma no Laboratório de Química	R\$ 13.605,00	2022

CAMPUS ARISTON DIAS LIMA
LOCALIDADE: SÃO RAIMUNDO NONATO

1. Campus Prof. Ariston Dias Lima CENTRO ÚNICO

1.1 - Direção do Campus Prof. Ariston Dias Lima - São Raimundo Nonato

DIREÇÃO DO CAMPUS PROF. ARISTON DIAS LIMA - SÃO RAIMUNDO NONATO			
TIPO	NOME	RECURSO	ANO
Administrativa(Infraestrutura)	Brinquedoteca(Foram conquistados diversos materiais e equipamentos para brinquedoteca)	R\$ 0,00	2022

1.1 AÇÕES EXTENSIONISTAS REALIZADAS

1.1.1 RELAÇÃO DE METAS EXTENSIONISTAS REALIZADAS

CAMPUS PROF. ARISTON DIAS LIMA			
CURSO	TIPO	DESCRIÇÃO	ANO
Ciências Biológicas	Programas	Coleção Didática de Biologia e Ciências/SRN, sob Coordenação dos professores Leonardo Ribeiro e Solranny Carla	2022
Ciências Biológicas	Projetos	Coleção Parasitológica Didática do Curso de Licenciatura Plena em Ciências Biológicas do Campus Ariston Dias Lima-UESPI, de autoria da professora Solranny Carla Cavalcante Costa e Silva	2022
Ciências Biológicas	Eventos	I Exposição e Coleção Parasitológica e Mostra de Botânica do Curso de Licenciatura Plena em Ciências Biológicas do Campus Ariston Dias Lima - UESP, sob coordenação da professora Solranny Carla Cavalcante Costa e Silva	2022
Ciências Biológicas	Eventos	Mostra de modelos e jogos didáticos sobre Botânica da UESPI de São Raimundo Nonato-PI, sob coordenação da professora Janilde de Melo Nascimento	2022
Ciências Biológicas	Eventos	Apresentação de jogos didáticos da área de Botânica em evento da Escola CETI Moderna, sob coordenação da professora Janilde de Melo Nascimento	2022
Ciências Biológicas	Eventos	DESAFIOS PARA A CONSERVAÇÃO DO BIOMA CAATINGA NA CIDADE DE SÃO RAIMUNDO NONATO, PIAUÍ: QUESTÃO PRÁTICA E SUSTENTÁVEL, sob coordenação da professora Janilde de Melo Nascimento	2022
História	Projetos	História local em debate: produção de oficinas e materiais didáticos digitais para o ensino da história de São Raimundo Nonato-PI - Cristiane Maria Marcelo	2022
História	Projetos	Programa de Residência Pedagógica: Ensino de História e História Local ? fortalecendo identidades - Cristiane Maria Marcelo	2022
História	Projetos	Programa de Residência Pedagógica: Ensino de História e História Local ? fortalecendo identidades - Maria Regina Santos de Souza	2022

História	Projetos	: I CICLO DE DEBATES: História, Memórias e Comemorações, sob responsabilidade das professoras Maria da Vitória Barbosa Lima e Maria Regina Santos de Souza	2022
História	Projetos	Diálogos fronteiriços, interamericanismo e defesa do território brasileiro: séculos XIX e XXI - Gustavo de Andrade Durão	2022
História	Projetos	Trajetórias Intelectuais e Literárias africanas e afro-brasileiras - Maria Regina Santos de Souza e Gustavo de Andrade Durão	2022
Pedagogia	Projetos	II Mostra Científica de Pedagogia - Herik Zednik Rodrigues	2022
Pedagogia	Projetos	Planejamento de ações e plantio de árvores no Campus Ariston Dias Lima - Gênesis Naum Farias	2022
Pedagogia	Eventos	XVII Encontro de Professores Pesquisadores sobre a Educação na Contemporaneidade - Gênesis Naum Farias	2022
Pedagogia	Eventos	Encontro com os profissionais da Cultura para a viabilização prática da Sala Plínio Marcos - Gênesis Naum Farias	2022
Pedagogia	Eventos	Reuniões com a Classe Empresarial de SRN para a montagem da BRINQUEDOTECA - Gênesis Naum Farias	2022

1.1.2 QUANTITATIVOS DE AÇÕES EXTENSIONISTAS

METAS PLANEJADAS					
CATEGORIA	2022	2023	2024	2025	2026
Programas	3	0	0	0	0
Projetos	3	2	1	1	2
Cursos/Oficinas	3	1	1	1	0
Eventos	3	2	2	2	2
Prestação de Serviços	1	0	0	0	0

METAS REALIZADAS					
CATEGORIA	2022	2023	2024	2025	2026
Programas	1	0	0	0	0
Projetos	9	0	0	0	0
Cursos/Oficinas	0	0	0	0	0
Eventos	7	0	0	0	0
Prestação de Serviços	0	0	0	0	0

1.2 OFERTAS PARA PÓS GRADUAÇÃO REALIZADAS

CAMPUS PROF. ARISTON DIAS LIMA

TIPO	CURSO	PLANEJADO 2022	OFERTADO 2022
Lato Senso Especialização	História	30	
Mestrado	História	0	
Lato Senso Especialização	Pedagogia	0	

1.3 METAS PARA PESQUISA REALIZADAS

CAMPUS PROF. ARISTON DIAS LIMA

CURSO	TIPO DE BOLSA	DESCRIÇÃO	SITUAÇÃO	ANO
Ciências Biológicas	PIBIC UESPI	DESAFIOS PARA A CONSERVAÇÃO DO BIOMA CAATINGA NA CIDADE DE SÃO RAIMUNDO NONATO, PIAUÍ: QUESTÃO PRÁTICA	Em Andamento	2022
História	Grupos de Pesquisa-DGP-CNPq	?Amargo regresso?: um estudo sobre o retorno dos veteranos piauienses da Guerra do Paraguai (1866-1889). - Maria Regina Santos de Souza	Em Andamento	2022
História	Grupos de Pesquisa-DGP-CNPq	Olhares Transnacionais do Império Colonial Português: Gilberto Freyre e Baltazar Lopes em Perspectiva Comparada (1936-1961). - Gustavo de Andrade Durão	Em Andamento	2022
História	Grupos de Pesquisa-DGP-CNPq	Cultura negra de resistência: experiências históricas de gente negra no Piauí colonial - Maria da Vitória Barbosa Lima	Em Andamento	2022
História	PIBIC UESPI	Gilberto Freyre para além do colonial: lusitanidade e lusotropicalismo em perspectiva transnacional (1950-1960) - Gustavo de Andrade Durão	Em Andamento	2022
História	PIBIC UESPI	Ecos do lusotropicalismo: o pensamento de Baltazar Lopes na primeira geração da Revista Claridade - Gustavo de Andrade Durão	Em Andamento	2022

História	PIBIC UESPI	?Das rodas da fortuna?: um estudo sobre os impactos sociais na nova lei do recrutamento militar, n.º 2556, na Província do Piauí (1874-1875). - Maria Regina Santos de Souza	Concluído	2022
----------	-------------	--	-----------	------

1.4 OUTRAS METAS REALIZADAS NO CAMPUS CAMPUS PROF. ARISTON DIAS LIMA - CENTRO ÚNICO

1.4.1 - Direção do Campus Prof. Ariston Dias Lima - São Raimundo Nonato

DIREÇÃO DO CAMPUS PROF. ARISTON DIAS LIMA - SÃO RAIMUNDO NONATO			
TIPO	NOME	RECURSO	ANO
Administrativa(Infraestrutura)	Brinquedoteca(Foram conquistados diversos materiais e equipamentos para brinquedoteca)	R\$ 0,00	2022

CAMPUS BARROS ARAÚJO
LOCALIDADE: PICOS

1. Campus Barros Araújo CENTRO ÚNICO

1.1 - COORDENAÇÃO DE ENFERMAGEM

COORDENAÇÃO DE ENFERMAGEM			
TIPO	NOME	RECURSO	ANO
Ensino	PROJETO DE EXTENSÃO: I SEMANA DE ENFERMAGEM UNIFICADA DA UESPI: A enfermagem nos diversos cenários de atuação em tempos de pandemia	R\$ 0,00	2022
Ensino	PROJETO DE EXTENSÃO: UESPI ROSA: TODOS UNIDOS PELA CONSCIENTIZAÇÃO SOBRE O CÂNCER DE MAMA E DE COLO UTERINO	R\$ 0,00	2022
Ensino	PROJETO DE PESQUISA: AVALIAÇÃO DA CORRELAÇÃO DO CONTROLE GLICÊMICO E O AUTOCUIDADO POR PACIENTES COM DIABETES MELLITUS	R\$ 0,00	2022
Ensino	PROJETO DE EXTENSÃO: A ludicidade como terapia no tratamento a crianças hospitalizadas,	R\$ 0,00	2022
Ensino	PROJETO DE EXTENSÃO: Treinamento em aferição da pressão arterial e controle pressórico em professores	R\$ 0,00	2022
Ensino	PROJETO DE PESQUISA: Associação entre Literacia em Saúde, Adesão ao Tratamento e Controle da Pressão Arterial entre Idosos com Hipertensão	R\$ 0,00	2022
Ensino	PROJETO DE EXTENSÃO: VAMOS CONVERSAR SOBRE CÂNCER DE PRÓSTATA EM COMUNIDADES QUILOMBOLAS? FALAS FOTOETNOGRÁFICAS	R\$ 0,00	2022
Ensino	PROJETO DE PESQUISA: O ENSINO REMOTO ENTRE UNIVERSITÁRIOS DO ESTADO DO PIAUÍ NA REALIDADE SANITÁRIA ATUAL	R\$ 0,00	2022
Ensino	Curso: Primeiros Socorros; Suporte básico de vida e controle de hemorragias	R\$ 0,00	2022
Ensino	Semiologia: prática de corredor no leito	R\$ 0,00	2022
Administrativa(Gestão)	Revisão Curricular do Projeto Pedagógico do Curso de Enfermagem	R\$ 0,00	2022
Administrativa(Gestão)	Avaliação de reconhecimento do Curso de Enfermagem	R\$ 0,00	2022

1.2 - Coordenação de Bacharelado em Jornalismo - campus Professor Barros Araújo (Picos)

ORDENAÇÃO DE BACHARELADO EM JORNALISMO - CAMPUS PROFESSOR BARROS ARAÚJO (PICO)			
TIPO	NOME	RECURSO	ANO
Ensino	PROJETO DE PESQUISA: A formação territorial e simbólica das comunidades quilombolas no município de Paquetá do Piauí/ Picos- Brasil	R\$ 0,00	2022

1.3 - Coordenação de Educação Física Campus Professor Barros Araújo

COORDENAÇÃO DE EDUCAÇÃO FÍSICA CAMPUS PROFESSOR BARROS ARAÚJO			
TIPO	NOME	RECURSO	ANO
Ensino	I Mostra de Anatomia e Saúde	R\$ 0,00	2022
Ensino	I Encontro das Licenciaturas do Campus Professor Barros Araújo	R\$ 0,00	2022
Ensino	Jogos Universitários UESPI	R\$ 0,00	2022
Ensino	Início do Programa Institucional de Bolsas de Iniciação à Docência - Educação Física	R\$ 0,00	2022
Ensino	Início do Programa de Residência Pedagógica - Educação Física	R\$ 0,00	2022
Ensino	Orientação de iniciação científica dos alunos: José Eduardo dos Martírios Luz e Marina Gonçalves Leal.	R\$ 0,00	2022
Ensino	PROJETO DE PESQUISA: Efeitos da Suplementação de Aguda de Capsaicina sobre o Desempenho de Força de Indivíduos Treinados.	R\$ 0,00	2022
Ensino	PROJETO DE PESQUISA: Efeitos da Distribuição de Prática na Aprendizagem do Malabarismo.	R\$ 0,00	2022
Ensino	PROJETO DE PESQUISA: Foco de Atenção e Aprendizagem Motora do Chute em Crianças de 7 a 12 anos: efeitos da distância do foco.	R\$ 0,00	2022
Administrativa(Gestão)	Revisão Curricular do Projeto Pedagógico do Curso de Educação Física	R\$ 0,00	2022
Administrativa(Gestão)	Avaliação de reconhecimento do Curso de Educação Física	R\$ 0,00	2022

1.4 - Coordenação de Ciências Biológicas - Picos

COORDENAÇÃO DE CIÊNCIAS BIOLÓGICAS - PICOS			
TIPO	NOME	RECURSO	ANO
Ensino	Residência Pedagógica - Subprograma Biologia	R\$ 0,00	2022
Ensino	Início do Programa PIBID - Subprojeto Biologia	R\$ 0,00	2022

1.5 - Coordenação do Curso de Licenciatura em Letras/Português

COORDENAÇÃO DO CURSO DE LICENCIATURA EM LETRAS/PORTUGUÊS			
TIPO	NOME	RECURSO	ANO
Ensino	Ampliar a utilização da transdisciplinaridade	R\$ 0,00	2022
Ensino	Acompanhar o sistema de avaliação dos alunos	R\$ 0,00	2022
Ensino	Estimular participação em editais de monitoria	R\$ 0,00	2022
Administrativa(Infraestrutura)	Garantir o funcionamento adequado dos recursos de laboratórios para aulas práticas	R\$ 0,00	2022
Administrativa(Infraestrutura)	Estimular o acesso à plataformas de pesquisa	R\$ 0,00	2022
Administrativa(Pessoal)	Estimular a qualificação docente	R\$ 0,00	2022
Administrativa(Pessoal)	Estimular a pesquisa docente	R\$ 0,00	2022
Administrativa(Pessoal)	Acompanhar os programas de cooperação entre a universidade, o curso em específico e a Capes (Pibid e Residência Pedagógica)	R\$ 0,00	2022

Administrativa(Pessoal)	Organizar a Semana de Letras de Picos e a Jornada Linguística e Literária	R\$ 0,00	2022
Administrativa(Pessoal)	Promover Atividades de Extensão	R\$ 0,00	2022
Administrativa(Gestão)	Analisar a estrutura e a matriz curricular	R\$ 0,00	2022
Administrativa(Gestão)	Nomeação de Comissão responsável pela Promoção das atividades de extensão	R\$ 0,00	2022
Administrativa(Gestão)	Nomeação de Comissão ou Gestão responsável pela Promoção das atividades de pesquisa.	R\$ 0,00	2022

1.6 - Coordenação de Pedagogia- Campus Prof. Barros Araújo-Picos

COORDENAÇÃO DE PEDAGOGIA- CAMPUS PROF. BARROS ARAÚJO-PICOS			
TIPO	NOME	RECURSO	ANO
Ensino	Mesa Redonda: Conversando com Gestores	R\$ 0,00	2022
Ensino	Seleção de bolsistas para os Programas PIBID/PRP Edital Capes 42/2022	R\$ 0,00	2022
Ensino	Coordenação Trabalho de Conclusão de Curso	R\$ 0,00	2022

1.1 AÇÕES EXTENSIONISTAS REALIZADAS

1.1.1 RELAÇÃO DE METAS EXTENSIONISTAS REALIZADAS

CAMPUS BARROS ARAÚJO			
CURSO	TIPO	DESCRIÇÃO	ANO
Não Cadastrado	Programas	Programa Extencionista NAP ? Núcleo de Apoio Psicoeducativo	2022
Não Cadastrado	Projetos	PROJETO TEAMO ? PICOS Para Além Do Autismo, O Ser Humano: A Vida Dos Adultos Com TEA	2022
Não Cadastrado	Projetos	Educação na Praça	2022
Não Cadastrado	Projetos	Painel ?Direito à educação - desafios para as políticas públicas em contexto?	2022
Não Cadastrado	Eventos	II Workshop de Educação Neurociência e Educação: construindo pontes para um processo de aprendizagem significativa	2022
Ciências Biológicas	Projetos	Perfil dos Egressos de Ciências Biológicas da UESPI de Picos	2022
Ciências Biológicas	Projetos	Multiculturalismo e Direitos Humanos em comunidade quilombola: fatos, fotos e versões	2022
Ciências Biológicas	Projetos	Práticas Educativas e o Meio Ambiente	2022
Ciências Biológicas	Projetos	Conversando sobre a Biologia	2022
Ciências Biológicas	Eventos	I Encontro de Licenciaturas? na UESPI de Picos	2022
Letras Português	Projetos	II Ciclo de Debates sobre Neoliberalismo, Big Tech e Sociedades de Controle	2022
Letras Português	Cursos/Oficinas	O novo ensino médio e sua diretrizes para o ensino de leitura - Pibid	2022
Letras Português	Cursos/Oficinas	Práticas de Análise de Discurso	2022
Letras Português	Cursos/Oficinas	Planejando a Intervenção em Sala de Aula: Pesquisa-ação, observação participante e etnografia educacional	2022
Letras Português	Cursos/Oficinas	Práticas de Análise Sintática - Experiências de ensino de gramática	2022
Letras Português	Eventos	II Jornada de Linguística e Literatura	2022
Letras Português	Eventos	II Encontro das Licenciaturas	2022
Letras Português	Eventos	VI Semana de Letras do Campus Prof. Barros Araújo	2022
Jornalismo	Projetos	Projeto de extensão Liga Acadêmica de Jornalismo, Educação e Memória (JOEME)	2022
Jornalismo	Projetos	Ciclo de oficinas de antropologia em jornalismo e pesquisa etnográfica	2022
Jornalismo	Cursos/Oficinas	Curso Fontes Históricas	2022
Jornalismo	Cursos/Oficinas	Curso de Revisão para o ENADE	2022

Jornalismo	Cursos/Oficinas	Oficina sobre Comunicação Organizacional e Fake News, promovida pela COAR Educa	2022
Jornalismo	Cursos/Oficinas	Roda de Conversa sobre Assessoria de Imprensa	2022
Jornalismo	Eventos	Livro de anais da IV Semana de Comunicação da UESPI de Picos	2022
Jornalismo	Eventos	V Semana de Comunicação Social da UESPI de Picos	2022
Jornalismo	Prestação de Serviços	Criação de Banco de Imagem para a UESPI Picos	2022

1.1.2 QUANTITATIVOS DE AÇÕES EXTENSIONISTAS

METAS PLANEJADAS					
CATEGORIA	2022	2023	2024	2025	2026
Programas	2	3	1	2	2
Projetos	6	5	4	5	4
Cursos/Oficinas	3	3	2	2	2
Eventos	4	3	4	3	2
Prestação de Serviços	0	0	0	0	0

METAS REALIZADAS					
CATEGORIA	2022	2023	2024	2025	2026
Programas	1	0	0	0	0
Projetos	10	0	0	0	0
Cursos/Oficinas	8	0	0	0	0
Eventos	7	0	0	0	0
Prestação de Serviços	1	0	0	0	0

1.2 OFERTAS PARA PÓS GRADUAÇÃO REALIZADAS

CAMPUS BARROS ARAÚJO			
TIPO	CURSO	PLANEJADO 2022	OFERTADO 2022
Lato Senso Especialização	Docência do Ensino Superior	30	0
Lato Senso Especialização	Educação Especial	0	0
Lato Senso Especialização	Letras	30	0

1.3 METAS PARA PESQUISA REALIZADAS

CAMPUS BARROS ARAÚJO				
CURSO	TIPO DE BOLSA	DESCRIÇÃO	SITUAÇÃO	ANO
Ciências Biológicas	Grupos de Pesquisa-DGP-CNPq	Biologia e Conservação dos Recursos Genéticos da Fauna e Flora do Vale Guaribas	Em Andamento	2022

Ciências Biológicas	PIBIC UESPI	Taxonomia dos Isópodes terrestres (Isopoda, Oniscidea) com ênfase em Trichorhina Budde-Lund, 1908 da região de Picos-PI.	Em Andamento	2022
Ciências Biológicas	PIBIC UESPI	Urbanidades zoológicas: abelhas na capital do mel.	Em Andamento	2022
Ciências Biológicas	PIBIC-CNPq	EFEITO DA HETEROGENEIDADE DA PAISAGEM SOBRE A DIVERSIDADE DE INSETOS EM CULTIVOS DE BASE AGROECOLÓGI	Em Andamento	2022
Ciências Biológicas	PIBIC-CNPq	PROPRIEDADES FÍSICAS DA MADEIRA DE DUAS ESPÉCIES LENHOSAS INTRODUZIDAS NA CAATINGA	Em Andamento	2022
Ciências Biológicas	PIBIC-CNPq	ASPECTOS DA FENOLOGIA REPRODUTIVA DE CINCO ESPÉCIES ÁRBOREAS E ARBUSTIVAS DA FAMÍLIA FABACEAE OCORRE	Concluído	2022
Ciências Biológicas	PIBIC-CNPq	CONSTRUÇÃO E DIRECIONAMENTOS DE PROPOSTAS DE SEQUÊNCIAS DIDÁTICAS INVESTIGATIVAS, PARA O ENSINO DE B	Concluído	2022
Jornalismo	PIBIC UESPI	A VOZ DE PICOS: JORNALISMO POLITICO ENTRE ESTRATEGIAS E TÁTICAS DURANTE A DITADUTA CIVIL-MILITAR	Em Andamento	2022
Jornalismo	PIBIC UESPI	IDENTIDADE DO JORNALISMO PICOENSE DA DÉCADA DE 1980: O JORNAL A VOZ DE PICOS	Em Andamento	2022
Jornalismo	PIBIC UESPI	TEM CÂNCER DE MAMA NA PANDEMIA?: análise de como os portais Cidade Verde.com e G1 Piauí atuaram cons	Em Andamento	2022
Jornalismo	PIBIC UESPI	O BOM DIA PIAUÍ E A CONSTRUÇÃO DE MEMÓRIAS DURANTE A PRIMEIRA SEMANA DA PANDEMIA DE COVID- 19	Em Andamento	2022

Jornalismo	PIBIC UESPI	NARRATIVAS DE CRISTINO VARÃO: memórias iconográficas da cidade de Picos e do fotojornalismo do Piauí	Concluído	2022
Jornalismo	PIBIC UESPI	MEMÓRIAS DA PANDEMIA NA CIDADE MODELO: uma análise de como os portais RiachãoNet e Boletim do Sertão	Concluído	2022
Letras Português	Grupos de Pesquisa-DGP-CNPq	Núcleo de Estudos Críticos do Discurso e a Teoria Ator-Rede (NECTAR)	Em Andamento	2022
Letras Português	Grupos de Pesquisa-DGP-CNPq	Neoliberalismo e subjetividade: discursos e práticas da gestão de si	Em Andamento	2022
Letras Português	Grupos de Pesquisa-DGP-CNPq	GELP (Grupo de Estudo em Literaturas em Língua Portuguesa).	Em Andamento	2022
Letras Português	Grupos de Pesquisa-DGP-CNPq	TEXTUALE - Grupo de estudos em Linguística Textual	Concluído	2022
Letras Português	PIBIC UESPI	MULTILETRAMENTOS: AS DIVERSIDADES LINGUÍSTICAS	Em Andamento	2022
Letras Português	PIBIC UESPI	UMA ANÁLISE DOS TEXTOS NO LIVRO DIDÁTICO	Em Andamento	2022
Letras Português	PIBIC UESPI	A (RE)CONSTRUÇÃO DA IDENTIDADE DA MULHER EM OBRAS FICIONAIS	Em Andamento	2022
Letras Português	PIBIC UESPI	A METAFICÇÃO HISTORIOGRÁFICA DE ANA MIRANDA	Em Andamento	2022
Letras Português	PIBIC UESPI	AS MISSIVAS COMO EXPRESSÃO DE GRANDES VOZES DA LITERATURA	Em Andamento	2022
Letras Português	PIBIC UESPI	A metaficção historiográfica em História do Cerco de Lisboa	Em Andamento	2022
Letras Português	PIBIC UESPI	Racionalidade neoliberal e excesso de positividade: uma análise de discursos da resiliência subjetiva nas redes sociais	Em Andamento	2022

Letras Português	PIBIC UESPI	CIRCUITOS E CURSOS DE AÇÃO PARA UMA ANÁLISE SÓCIO-CRÍTICA DO DISCURSO: RECONSIDERANDO A ANÁLISE DE DISCURSO CRÍTICA (ADC) À LUZ DA TEORIA ATOR-REDE	Concluído	2022
Pedagogia	Grupos de Pesquisa-DGP-CNPq	POLÍTICAS DE EDUCAÇÃO INFANTIL NO/DO PIAUÍ: DIALOGANDO SOBRE O PNE, EXPANSÃO DAS MATRÍCULAS, RELAÇÃO PÚBLICO/PRIVADO, VALORIZAÇÃO DO-CENTE E AVALIAÇÃO SISTÊMICA	Em Andamento	2022

1.4 OUTRAS METAS REALIZADAS NO CAMPUS CAMPUS BARROS ARAÚJO - CENTRO ÚNICO

1.4.1 - COORDENAÇÃO DE ENFERMAGEM

COORDENAÇÃO DE ENFERMAGEM			
TIPO	NOME	RECURSO	ANO
Ensino	PROJETO DE EXTENSÃO: I SEMANA DE ENFERMAGEM UNIFICADA DA UESPI: A enfermagem nos diversos cenários de atuação em tempos de pandemia	R\$ 0,00	2022
Ensino	PROJETO DE EXTENSÃO: UESPI ROSA: TODOS UNIDOS PELA CONSCIENTIZAÇÃO SOBRE O CÂNCER DE MAMA E DE COLO UTERINO	R\$ 0,00	2022
Ensino	PROJETO DE PESQUISA: AVALIAÇÃO DA CORRELAÇÃO DO CONTROLE GLICÊMICO E O AUTOCUIDADO POR PACIENTES COM DIABETES MELLITUS	R\$ 0,00	2022
Ensino	PROJETO DE EXTENSÃO: A ludicidade como terapia no tratamento a crianças hospitalizadas,	R\$ 0,00	2022
Ensino	PROJETO DE EXTENSÃO: Treinamento em aferição da pressão arterial e controle pressórico em professores	R\$ 0,00	2022
Ensino	PROJETO DE PESQUISA: Associação entre Literacia em Saúde, Adesão ao Tratamento e Controle da Pressão Arterial entre Idosos com Hipertensão	R\$ 0,00	2022
Ensino	PROJETO DE EXTENSÃO: VAMOS CONVERSAR SOBRE CÂNCER DE PRÓSTATA EM COMUNIDADES QUILOMBOLAS? FALAS FOTOETNOGRÁFICAS	R\$ 0,00	2022
Ensino	PROJETO DE PESQUISA: O ENSINO REMOTO ENTRE UNIVERSITÁRIOS DO ESTADO DO PIAUÍ NA REALIDADE SANITÁRIA ATUAL	R\$ 0,00	2022

Ensino	Curso: Primeiros Socorros; Suporte básico de vida e controle de hemorragias	R\$ 0,00	2022
Ensino	Semiologia: prática de corridão no leito	R\$ 0,00	2022
Administrativa(Gestão)	Revisão Curricular do Projeto Pedagógico do Curso de Enfermagem	R\$ 0,00	2022
Administrativa(Gestão)	Avaliação de reconhecimento do Curso de Enfermagem	R\$ 0,00	2022

1.4.2 - Coordenação de Bacharelado em Jornalismo - campus Professor Barros Araújo (Picos)

ORDENAÇÃO DE BACHARELADO EM JORNALISMO - CAMPUS PROFESSOR BARROS ARAÚJO (PICOS)

TIPO	NOME	RECURSO	ANO
Ensino	PROJETO DE PESQUISA: A formação territorial e simbólica das comunidades quilombolas no município de Paquetá do Piauí/ Picos- Brasil	R\$ 0,00	2022

1.4.3 - Coordenação de Educação Física Campus Professor Barros Araújo

COORDENAÇÃO DE EDUCAÇÃO FÍSICA CAMPUS PROFESSOR BARROS ARAÚJO

TIPO	NOME	RECURSO	ANO
Ensino	I Mostra de Anatomia e Saúde	R\$ 0,00	2022
Ensino	I Encontro das Licenciaturas do Campus Professor Barros Araújo	R\$ 0,00	2022
Ensino	Jogos Universitários UESPI	R\$ 0,00	2022
Ensino	Início do Programa Institucional de Bolsas de Iniciação à Docência - Educação Física	R\$ 0,00	2022
Ensino	Início do Programa de Residência Pedagógica - Educação Física	R\$ 0,00	2022
Ensino	Orientação de iniciação científica dos alunos: José Eduardo dos Martírios Luz e Marina Gonçalves Leal.	R\$ 0,00	2022
Ensino	PROJETO DE PESQUISA: Efeitos da Suplementação de Aguda de Capsaicina sobre o Desempenho de Força de Indivíduos Treinados.	R\$ 0,00	2022
Ensino	PROJETO DE PESQUISA: Efeitos da Distribuição de Prática na Aprendizagem do Malabarismo.	R\$ 0,00	2022
Ensino	PROJETO DE PESQUISA: Foco de Atenção e Aprendizagem Motora do Chute em Crianças de 7 a 12 anos: efeitos da distância do foco.	R\$ 0,00	2022
Administrativa(Gestão)	Revisão Curricular do Projeto Pedagógico do Curso de Educação Física	R\$ 0,00	2022
Administrativa(Gestão)	Avaliação de reconhecimento do Curso de Educação Física	R\$ 0,00	2022

1.4.4 - Coordenação de Ciências Biológicas - Picos

COORDENAÇÃO DE CIÊNCIAS BIOLÓGICAS - PICOS

TIPO	NOME	RECURSO	ANO
Ensino	Residência Pedagógica - Subprograma Biologia	R\$ 0,00	2022
Ensino	Início do Programa PIBID - Subprojeto Biologia	R\$ 0,00	2022

1.4.5 - Coordenação do Curso de Licenciatura em Letras/Português

COORDENAÇÃO DO CURSO DE LICENCIATURA EM LETRAS/PORTUGUÊS			
TIPO	NOME	RECURSO	ANO
Ensino	Ampliar a utilização da transdisciplinaridade	R\$ 0,00	2022
Ensino	Acompanhar o sistema de avaliação dos alunos	R\$ 0,00	2022
Ensino	Estimular participação em editais de monitoria	R\$ 0,00	2022
Administrativa(Infraestrutura)	Garantir o funcionamento adequado dos recursos de laboratórios para aulas práticas	R\$ 0,00	2022
Administrativa(Infraestrutura)	Estimular o acesso à plataformas de pesquisa	R\$ 0,00	2022
Administrativa(Pessoal)	Estimular a qualificação docente	R\$ 0,00	2022
Administrativa(Pessoal)	Estimular a pesquisa docente	R\$ 0,00	2022
Administrativa(Pessoal)	Acompanhar os programas de cooperação entre a universidade, o curso em específico e a Capes (Pibid e Residência Pedagógica)	R\$ 0,00	2022
Administrativa(Pessoal)	Organizar a Semana de Letras de Picos e a Jornada Linguística e Literária	R\$ 0,00	2022
Administrativa(Pessoal)	Promover Atividades de Extensão	R\$ 0,00	2022
Administrativa(Gestão)	Analisar a estrutura e a matriz curricular	R\$ 0,00	2022
Administrativa(Gestão)	Nomeação de Comissão responsável pela Promoção das atividades de extensão	R\$ 0,00	2022
Administrativa(Gestão)	Nomeação de Comissão ou Gestão responsável pela Promoção das atividades de pesquisa.	R\$ 0,00	2022

1.4.6 - Coordenação de Pedagogia- Campus Prof. Barros Araújo-Picos

COORDENAÇÃO DE PEDAGOGIA- CAMPUS PROF. BARROS ARAÚJO-PICOS			
TIPO	NOME	RECURSO	ANO
Ensino	Mesa Redonda: Conversando com Gestores	R\$ 0,00	2022
Ensino	Seleção de bolsistas para os Programas PIBID/PRP Edital Capes 42/2022	R\$ 0,00	2022
Ensino	Coordenação Trabalho de Conclusão de Curso	R\$ 0,00	2022

CAMPUS CLÓVIS MOURA
LOCALIDADE: TERESINA/ DIRCEU

1.1 AÇÕES EXTENSIONISTAS REALIZADAS

1.1.1 RELAÇÃO DE METAS EXTENSIONISTAS REALIZADAS

CAMPUS CLÓVIS MOURA			
CURSO	TIPO	DESCRIÇÃO	ANO
Matemática	Projetos	Residência Pedagógica Residentes (alunos do Curso de Matemática) Docente Orientador (Prof Gildo Jesus Sousa)	2022
Matemática	Cursos/Oficinas	MATEMÁTICA FINANCEIRA COM USO DA CALCULADORA CIENTÍFICA E DA CALCULADORA FINANCEIRA HP 12C	2022
Matemática	Cursos/Oficinas	Extensão em Análise real. Obs: Projeto em andamento para 2023.	2022
História	Projetos	HEMEROTECA ITARARÉ: o uso de periódicos e fotografias como metodologia de ensino	2022
História	Projetos	ESTUDOS E ANÁLISES SOBRE A ATUAL SITUAÇÃO DO ESTADO DO PIAUÍ	2022
História	Projetos	REVISTA ELETRÔNICA DO INSTITUTO HISTÓRICO E GEOGRÁFICO DO PIAUÍ	2022
História	Projetos	Projeto de Extensão: ?REVISTA ELETRÔNICA DO INSTITUTO HISTÓRICO E GEOGRÁFICO DO PIAUÍ?	2022
História	Projetos	CAPOEIRA, HISTÓRIA, CULTURA E ARTE: estudo e prática da capoeira em escolas da Educação Básica	2022
História	Cursos/Oficinas	Curso de Extensão "História e Memória do Movimento Estudantil"	2022
Letras Português	Projetos	A BNCC e a formação docente: Desafios para a educação a distância.	2022
Administração	Projetos	PROJETO DE EXTENSÃO UNIVERSITÁRIA GESTÃO DAS INDÚSTRIAS CRIATIVAS	2022
Administração	Projetos	Projeto de Aceleração da Saúde Digital - Stakeholder UESPI 2023-2024	2022
Administração	Projetos	Ciclo de Palestras do Curso de Administração/CCM - Para Produção Científica 2023	2022
Direito	Programas	Programa de Extensão: ?DIREITO EMSOCIEDADE: DEBATESNECESSÁRIOS PARASE ENTENDER ODIREITO E OPENSAMENTOCRÍTICO NASOCIEDADE" Prof. WILLAME PARENTE MAZZA	2022

Direito	Programas	Programa de Extensão: ?DIREITOS HUMANOS,POLÍTICAS PÚBLICAS E PARTICIPAÇÃO SOCIAL:CONSTRUINDO DIÁLOGOS? Profª Fabia Kassia Viana Buenos Aires	2022
Direito	Projetos	A APLICAÇÃO DA MEDIAÇÃO NA SOLUÇÃO DE CONFLITOS PELO MINISTÉRIO PÚBLICO DO ESTADO DO PIAUÍ EM TEMPOS DE PANDEMIA DA COVID-19 Profª. Ivoneide Pereira de Alencar	2022
Direito	Projetos	Projeto de Extensão: ?WORKSHOP DEELABORAÇÃO DE PROJETOCONCLUSÃO DE CURSO -TCC? Profª Fabia Kassia Viana Buenos Aires	2022
Direito	Projetos	Projeto de extensão: Projeto de Extensão: ?FLORES INCULTAS ? Prof Lirton Nogueira Santos	2022
Direito	Projetos	Projeto de Extensão: ?MINICURSO DEMÉTODOS E TÉCNICAS DEPRODUÇÃO DE ARTIGOCIENTÍFICO? Profª Fabia Kassia Viana Buenos Aires	2022
Direito	Projetos	Projeto de extensão: COMO ELABORAR UM PROJETO DE PESQUISA tendo como Coordenador(es) Geral da Ação Extensionista a Prof.ª Mestre Hilziane Layza de Brito Pereira Lima e a Prof.ª Mestre Maria Cristiane Damásio Pereira Macambira	2022
Direito	Projetos	Projeto de extensão: SUSTENTABILIDADE E DIREITO, tendo como Coordenador(es) Geral da Ação Extensionista a Prof.ª Mestre Hilziane Layza de Brito Pereira Lima e a Prof.ª Mestre Maria Cristiane Damásio Pereira Macambira	2022
Direito	Projetos	A RELEVÂNCIA DA MEDIAÇÃO COMO MÉTODO DE SOLUÇÃO DE CONFLITOS NO CONTEXTO ATUAL DE PANDEMIA DA COVID-19 -Profª. Ivoneide Pereira de Alencar	2022
Direito	Projetos	O USO DA MEDIAÇÃO NA SOLUÇÃO DE CONFLITOS PELA DEFENSORIA PÚBLICA DO ESTADO DO PIAUÍ EM TEMPOS DE PANDEMIA DA COVID-19 Profª. Ivoneide Pereira de Alencar	2022

Direito	Projetos	Projeto de Extensão: ?DIREITOS HUMANOS E POLÍTICAS PÚBLICAS ?MESAS REDONDAS VIRTUAIS? Prof ^a Fabia Kassia Viana Buenos Aires	2022
Direito	Eventos	Semana do Calouro - Centro acadêmico CAMAL e Coordenação de Direito CCM	2022
Pedagogia	Programas	Em Formação	2022
Pedagogia	Programas	Educação Popular na Formação das Mulheres: Sim ao Feminismo, Não ao Femicídio	2022
Pedagogia	Projetos	SEMANA DE AÇÃO MUNDIAL DA EDUCAÇÃO ESTÁ PASSANDO A LIÇÃO: FINANCIAMENTO E ESCOLA SEGURA! ENINAS E APRENDER COM INRAESTRUTURA!	2022
Pedagogia	Projetos	PAINEL "DIREITO À EDUCAÇÃO - DESAFIOS PARA AS POLÍTICAS PÚBLICAS EM CONTEXTO"	2022

1.1.2 QUANTITATIVOS DE AÇÕES EXTENSIONISTAS

METAS PLANEJADAS					
CATEGORIA	2022	2023	2024	2025	2026
Programas	11	9	6	5	3
Projetos	7	8	7	5	7
Cursos/Oficinas	1	1	0	0	0
Eventos	1	1	0	0	0
Prestação de Serviços	1	2	2	2	2

METAS REALIZADAS					
CATEGORIA	2022	2023	2024	2025	2026
Programas	4	0	0	0	0
Projetos	21	0	0	0	0
Cursos/Oficinas	3	0	0	0	0
Eventos	1	0	0	0	0
Prestação de Serviços	0	0	0	0	0

1.2 OFERTAS PARA PÓS GRADUAÇÃO REALIZADAS

CAMPUS CLÓVIS MOURA			
TIPO	CURSO	PLANEJADO 2022	OFERTADO 2022
Mestrado	Administração Financeira	0	
Lato Senso Especialização	Contabilidade Tributária Fisco Contábil	0	
Lato Senso Especialização	Direito Público	0	
Lato Senso Especialização	Especialização em Contabilidade e Gestão Governamental	0	
Lato Senso Especialização	Geografia	0	
Lato Senso Especialização	Gestão Estratégica de Marketing	0	
Lato Senso Especialização	História	0	

Lato Senso Especialização	Mediação de Conflitos	0	
Lato Senso Especialização	Pedagogia	0	
Lato Senso Especialização	Prof/Matemática	0	

1.3 METAS PARA PESQUISA REALIZADAS

CAMPUS CLÓVIS MOURA				
CURSO	TIPO DE BOLSA	DESCRIÇÃO	SITUAÇÃO	ANO
Administração	PIBIC UESPI	Projeto "CASA DE FERREIRO ESPETO DE PAU: UMA ANÁLISE DAS ESTRATÉGIAS DE MARKETING DIGITAL DAS AGÊNGI	Em Andamento	2022
Administração	PIBIC UESPI	Projeto "GESTÃO DAS INDÚSTRIAS CRIATIVAS: UM ESTUDO BIBLIOMÉTRICO	Em Andamento	2022
Direito	PIBIC-CNPq	Grupo de pesquisa Estado, Direito e Sociedade. Prof. WILLAME PARENTE MAZZA / DIREITO CCM	Em Andamento	2022
Geografia	PIBIC UESPI	POLÍTICAS PÚBLICAS E TERRITÓRIO: O PLANO DE DESENVOLVIMENTO ECONÔMICO SUSTENTÁVEL DO ESTADO DO PIAUÍ	Concluído	2022
Geografia	PIBIC UESPI	TERRITÓRIO E POLÍTICAS PÚBLICAS: UMA ANÁLISE A PARTIR DOS PLANOS PLURIANUAIS DO PIAUÍ (2012-2023)	Concluído	2022
Geografia	PIBIC-CNPq	O MODELO DE ORDENAMENTO TERRITORIAL E O USO DO ESPAÇO URBANO DE TERESINA A PARTIR DO PLANO DIRETOR D	Em Andamento	2022
Geografia	PIBIC-CNPq	O PLANO DIRETOR DE ORDENAMENTO TERRITORIAL DE TERESINA - PDOT: CONTRADICOES ENTRE A PROPOSTA SUSTENT	Em Andamento	2022
História	FAPEPI	A PERIFERIA EM FESTA: as festas em bairros populares de Teresina (1977-1985)	Em Andamento	2022

História	Grupos de Pesquisa-DGP-CNPq	PATRIMÔNIO CULTURAL NO PIAUÍ (1937-2015)"	Em Andamento	2022
História	Grupos de Pesquisa-DGP-CNPq	OS CAMINHOS DA HISTÓRIA: INSTITUIÇÕES ESCOLARES E EXPANSÃO URBANA NO ITARARÉ (DOS ANOS 1970 AOS 2000	Concluído	2022
História	Grupos de Pesquisa-DGP-CNPq	"Clio entre a Cena e o Texto: usos e abordagens do cinema no livro didático de história (PNLD 2020)	Concluído	2022
História	PIBIC UESPI	As Lutas de Clio: representações da sociedade brasileira das décadas de 1970 e 1980, na supersérie	Em Andamento	2022
História	PIBIC UESPI	Crenças e Credos de Clio: religião e religiosidade no livro didático na área de História (PNLD 2021)	Em Andamento	2022
História	PIBIC UESPI	Escritas e Críticas (Re)Pensadas: representações sóciohistóricas e literárias na obra de Manoel Paul	Em Andamento	2022
História	PIBIC UESPI	Viagens e Relatos de Clio: história, memória e representações de cidades piauienses	Em Andamento	2022
História	PIBIC UESPI	Entre Leituras e Críticas: história, literatura, sociedade e memória na obra de Manoel Paulo Nunes	Concluído	2022
História	PIBIC UESPI	Outras Cenas de Clio: (Re)Pensando o cinema no livro didático de história (PNLD 2020)	Concluído	2022
História	PIBIC UESPI	Entre a Criação e o Concreto: modernização e sociabilidades na Teresina do século XIX, na obra	Concluído	2022
História	PIBIC-CNPq	A IMPLANTAÇÃO DA FUNDAÇÃO BRADESCO NO CONJUNTO HABITACIONAL DIRCEU ARCOVERDE (TERESINA, 1982-1983 A	Concluído	2022
História	PIBIC-CNPq	Levantamento bibliográfico e hemerográfico acerca da das festas e formas de festejar dos moradores	Concluído	2022

História	PIBIC-CNPq	Clio e suas (foto)grafias: fotografia e textos no livro didático de história do ensino fundamental	Concluído	2022
Letras Português	FAPEPI	A escrita na Graduação e na Pós-Graduação sob o viés dos letramentos acadêmicos	Em Andamento	2022
Letras Português	FAPEPI	PRODUÇÃO DE CONHECIMENTOS SOBRE ENSINO E APRENDIZAGEM DE LÍNGUA PORTUGUESA EM TCCs DE LICENCIATURA EM LETRAS: TEMAS, OBJETIVOS, MÉTODOS E CONTRIBUIÇÕES PARA A EDUCAÇÃO BÁSICA.	Em Andamento	2022
Letras Português	PIBIC UESPI	A PESQUISA NA LICENCIATURA EM LETRAS PORTUGUÊS DA UESPI-CAMPUS CLÓVIS MOURA: TEMAS, OBJETIVOS, MÉTODOS E CONTRIBUIÇÕES PARA A EDUCAÇÃO BÁSICA.	Em Andamento	2022
Letras Português	PIBIC UESPI	Mimeses da Bíblia na obra Machado de Assis	Em Andamento	2022
Letras Português	PIBIC UESPI	ERA UMA VEZ... UMA HISTÓRIA PREMIADA: NARRATIVAS ENTRE PALAVRAS E IMAGENS PARA O LEITOR INFANTIL.	Em Andamento	2022
Letras Português	PIBIC UESPI	LITERATURA JUVENIL, LIVRO-OBJETO E LEITOR CONTEMPORÂNEO: UMA ANÁLISE DE NARRATIVAS VERBOVISUAIS.	Em Andamento	2022
Letras Português	PIBIC UESPI	NARRATIVA INFANTIL CONTEMPORÂNEA: REDES DE PALAVRAS E IMAGENS PREMIADAS.	Concluído	2022
Letras Português	PIBIC UESPI	LIVRO- OBJETO E O LEITOR JOVEM: ESTUDO DE NARRATIVAS VERBOVISUAIS PREMIADAS.	Concluído	2022
Matemática	Grupos de Pesquisa-DGP-CNPq	APLICAÇÕES DA FÓRMULA DE REILLY GENERALIZADA	Em Andamento	2022

Matemática	PIBIC UESPI	TEOREMA ESPECTRAL: OPERADORES AUTOADJUNTOS E APLICAÇÕES A TEORIA DE EQUAÇÕES DIFERENCIAIS	Em Andamento	2022
Matemática	PIBIC UESPI	O MÉTODO DE FOURIER E SUAS APLICAÇÕES	Concluído	2022
Pedagogia	Grupos de Pesquisa-DGP-CNPq	Observatório da Política Educativa Piauiense: Monitoramento da Ação Estatual e Direito à Educação	Em Andamento	2022
Pedagogia	Grupos de Pesquisa-DGP-CNPq	Clio entra a Cena e o Texto: Usos e Abordagens do Cinema no Livro Didático de História (PNLD 2020)	Em Andamento	2022
Pedagogia	Grupos de Pesquisa-DGP-CNPq	A PERIFERIA EM FESTA	Concluído	2022
Pedagogia	Grupos de Pesquisa-DGP-CNPq	O JUDICIÁRIO NO BANCO DOS RÉUS: O JUDICIÁRIO PIAUIENSE NO IMPÉRIO BRASILEIRO	Concluído	2022
Pedagogia	Grupos de Pesquisa-DGP-CNPq	A CIDADE QUE NOS NEGA: O ESTADO, A IMPRENSA E A HISTÓRIA DO CONJUNTO HABITACIONAL DIRCEU ARCOVERDE (TERESINA, 1980-1985)	Concluído	2022
Pedagogia	Grupos de Pesquisa-DGP-CNPq	REMUNERAÇÃO DE PROFESSORES DE ESCOLAS PÚBLICAS DE EDUCAÇÃO BÁSICA NO CONTEXTO DO FUNDEB E DO PISO SALARIAL DOS PROFESSORES NACIONAL - PSPN - O CASO DO PIAUÍ	Concluído	2022
Pedagogia	PIBIC UESPI	A EDUCAÇÃO DURANTE A PANDEMIA: UMA ANÁLISE SOBRE O FUNDEB E AS CONDIÇÕES DE TRABALHO DOS PROFESSORES DO ENSINO INFANTIL DA REDE MUNICIPAL DE TERESINA - PI	Em Andamento	2022

1.4 OUTRAS METAS REALIZADAS NO CAMPUS CAMPUS CLÓVIS MOURA - CENTRO ÚNICO

1.4.1 - Coordenação Curso de Direito

COORDENAÇÃO CURSO DE DIREITO			
TIPO	NOME	RECURSO	ANO
Ensino	REFORMULAÇÃO DO PPC PARA 2023/ DIREITO CCM	R\$ 0,00	2022
Ensino	ENSINO PRESENCIAL NO PERÍODO 2022.1/ DIREITO CCM	R\$ 0,00	2022
Administrativa(Gestão)	VÁRIAS REUNIÕES COM PROFESSORES/ DIREITO CCM	R\$ 0,00	2022
Administrativa(Gestão)	REUNIÕES COM OS LÍDERES DAS TURMAS/ DIREITO CCM	R\$ 0,00	2022
Administrativa(Gestão)	ATENDIMENTO DOS ALUNOS E PROFESSORES PELA COORDENAÇÃO/ DIREITO CCM	R\$ 0,00	2022
Administrativa(Gestão)	ENADE - /DIREITO CCM / INSCRIÇÃO DOS ALUNOS. PREPARAÇÃO PARA O ENADE	R\$ 0,00	2022

1.4.2 - Direção do Campus Clóvis Moura

DIREÇÃO DO CAMPUS CLÓVIS MOURA			
TIPO	NOME	RECURSO	ANO
Ensino	PARTICIPAÇÃO NO NDE/ DIREITO CCM	R\$ 0,00	2022
Administrativa(Gestão)	Diversas Reuniões do Conselho de Campus - CCM. Objetivos: Celeridade aos trâmites dos processos demandados.	R\$ 0,00	2022
Administrativa(Gestão)	Apoio as coordenações na Visita das Comissões do Cons Est. de Educação.	R\$ 0,00	2022
Administrativa(Gestão)	Proj. Justiça Itinerante e Projeto ?Eu tenho Pai?, que aconteceu nos dias 21 A 25 nov. no Campus CCM, gerando muitos benefícios à comunidade.	R\$ 0,00	2022
Administrativa(Gestão)	Utilização do Campus CCM para a realização e Aplicação de provas de vários concursos em 2022.	R\$ 0,00	2022
Administrativa(Gestão)	Apoio operacional as coord que participaram do Enade 2022 e ao Programa Institucional "Conecta ENADE?", criado pela UESPI em 2022.	R\$ 0,00	2022
Administrativa(Gestão)	Apoio junto as coordenações na Reformulação dos seus Proj Pedagógico de Curso-PPC	R\$ 0,00	2022
Administrativa(Gestão)	Reparos e Manutenção Serviços de substituição/melhoria em diversos ambientes, dos forros Gesso e ou PVC.	R\$ 13.016,40	2022
Administrativa(Gestão)	Serviços de substituição de pisos em sala de aula	R\$ 5.000,00	2022
Administrativa(Gestão)	Serviços de Conserto, reparos e manutenção em aparelhos de arcondionados, geladeiras e outros equipamentos	R\$ 18.802,00	2022
Administrativa(Gestão)	Substituição e ou compras de portas, madeiras e similar	R\$ 10.375,49	2022
Administrativa(Gestão)	Serviços de podas de árvores, retiradas entulhos e de lixo	R\$ 7.330,00	2022
Administrativa(Gestão)	Serviços em computadores, impressora, datashow, e outros equipamentos elétricos. compras de mat, expediente, pedagógicos e serviços gráficos.	R\$ 16.651,27	2022

Administrativa(Gestão)	material elétrico, hidráulicos, tintas e similares	R\$ 19.105,63	2022
Administrativa(Gestão)	Manutenção da estrutura dos ambientes adm, salas de aulas e muro do CCM: Cimento, tijolos, areia, telhas, vigas, treliças, seixo, maçaré e similares	R\$ 26.719,21	2022
Administrativa(Gestão)	Serviços de desinsetização, desratização e descupinização, para controle de vetores e prega	R\$ 2.243,25	2022

1.4.3 - COORDENAÇÃO DE LICENCIATURA PLENA EM MATEMÁTICA/CLÓVIS MOURA

COORDENAÇÃO DE LICENCIATURA PLENA EM MATEMÁTICA/CLÓVIS MOURA			
TIPO	NOME	RECURSO	ANO
Ensino	REFORMULAÇÃO DO PPC PARA 2023/ MATEMÁTICA CCM	R\$ 0,00	2022
Ensino	Orientações TCCs/ MATEMÁTICA CCM	R\$ 0,00	2022
Administrativa(Gestão)	Elaboração de Encargos Docentes / MATEMÁTICA CCM	R\$ 0,00	2022
Administrativa(Gestão)	Participação em Órgãos, Colegiado de Matemática, Conselho do Campus Clovis Moura, Núcleo Docente Estruturante. /MATEMÁTICA CCM	R\$ 0,00	2022
Administrativa(Gestão)	Atividades da Coordenação/ MATEMÁTICA CCM	R\$ 0,00	2022

1.4.4 - COORDENAÇÃO DE LETRAS PORTUGUÊS/CLÓVIS MOURA

COORDENAÇÃO DE LETRAS PORTUGUÊS/CLÓVIS MOURA			
TIPO	NOME	RECURSO	ANO
Ensino	GÊNEROS ACADÊMICOS NO ÂMBITO DO CURSO DE LICENCIATURA EM LETRAS-PORTUGUÊS, DA UNIVERSIDADE ESTADUAL DO PIAUÍ/ LETRAS-PORTUGUÊS CCM	R\$ 0,00	2022
Ensino	A estruturação e a organização de diferentes tipos de textos por falantes da libras.	R\$ 0,00	2022

1.4.5 - COORDENAÇÃO DE ADMINISTRAÇÃO

COORDENAÇÃO DE ADMINISTRAÇÃO			
TIPO	NOME	RECURSO	ANO
Ensino	REFORMULAÇÃO DO PPC PARA 2023/ ADMINISTRAÇÃO CCM	R\$ 0,00	2022
Ensino	Orientações TCCs/ ADMINISTRAÇÃO CCM	R\$ 0,00	2022
Ensino	ENADE - /ADMINISTRAÇÃO CCM / INSCRIÇÃO DOS ALUNOS. PREPARAÇÃO PARA O ENADE	R\$ 0,00	2022
Administrativa(Gestão)	PARTICIPAÇÃO NO NDE/ ADMINISTRAÇÃO CCM	R\$ 0,00	2022
Administrativa(Gestão)	Atividades da Coordenação/ ADMINISTRAÇÃO CCM	R\$ 0,00	2022
Administrativa(Gestão)	Elaboração de Encargos Docentes / ADMINISTRAÇÃO CCM	R\$ 0,00	2022
Administrativa(Gestão)	ATENDIMENTO DOS ALUNOS E PROFESSORES PELA COORDENAÇÃO/ ADMINISTRAÇÃO CCM	R\$ 0,00	2022
Administrativa(Gestão)	PARTICIPAÇÃO NO COLEGIADO/ ADMINISTRAÇÃO CCM	R\$ 0,00	2022

Administrativa(Gestão)	REUNIÕES COM OS LÍDERES DAS TURMAS/ ADMINISTRAÇÃO CCM	R\$ 0,00	2022
Administrativa(Gestão)	VÁRIAS REUNIÕES COM PROFESSORES/ ADMINISTRAÇÃO CCM	R\$ 0,00	2022

1.4.6 - BACHARELADO EM CIÊNCIAS CONTÁBEIS - CCM (COORDENAÇÃO)

BACHARELADO EM CIÊNCIAS CONTÁBEIS - CCM (COORDENAÇÃO)			
TIPO	NOME	RECURSO	ANO
Ensino	REFORMULAÇÃO DO PPC PARA 2023/ CONTÁBEIS CCM -Coordenação dos trabalhos para atualização do PPC do curso e Curricularização da extensão	R\$ 0,00	2022
Ensino	ENSINO PRESENCIAL NO PERÍODO 2022.1 - CONTÁBEIS CCM: Ensino	R\$ 0,00	2022
Ensino	REUNIÃO COLEGIADO CONTÁBEIS (CCM) : Discutir assuntos relativos ao Curso. Deliberar ações sobre o funcionamento do Curso	R\$ 0,00	2022
Ensino	CRIAÇÃO GRUPO DE PESQUISA CONTÁBEIS (CCM): Criação do Grupo de Pesquisas a partir das linhas de pesquisas do curso	R\$ 0,00	2022
Ensino	CURSO DE REVISÃO ENADE CONTÁBEIS (CCM): Ministração de Aulas para ENADE	R\$ 0,00	2022
Ensino	CADASTRO DE PROJETO DE EXTENSÃO CONTÁBEIS (CCM): Novo projeto de extensão para execução de 2023 relacionados a prova de proficiência em contabilidade	R\$ 0,00	2022
Administrativa(Gestão)	ENADE - CONTÁBEIS -CCM :Inscrições dos alunos (as)	R\$ 0,00	2022
Administrativa(Gestão)	Análise e julgamento de solicitação de reintegração de discentes. Análise e julgamento de solicitação de dispensa de disciplinas. Levantamento de alun	R\$ 0,00	2022
Administrativa(Gestão)	REUNIÃO NDE CONTÁBEIS (CCM): Acompanhar aplicação do Projeto Pedagógico do Curso. Analisar propostas de realinhamento e alterações do PPC.	R\$ 0,00	2022
Administrativa(Gestão)	ELABORAÇÃO DOS ENCARGOS DOCENTES CONTÁBEIS (CCM): Construir quadro contendo distribuição de disciplinas entre seus ministrantes e blocos correspond	R\$ 0,00	2022
Administrativa(Gestão)	GESTÃO INTERNA COORDENAÇÃO CONTÁBEIS (CCM):Organizar todo material e recurso da Coordenação	R\$ 0,00	2022
Administrativa(Gestão)	CRIAÇÃO DO COMITÊ PARA CONSEGUIR DOAÇÃO DE LIVROS PARA O GEO DE CONTÁBEIS CCM: criação do comitê para doação de livros didáticos para o GEO de Contábe	R\$ 0,00	2022
Administrativa(Gestão)	ATENDIMENTO DISCENTES E DOCENTES CONTÁBEIS (CCM) : Atendimentos tanto presencias quanto online	R\$ 0,00	2022

Administrativa(Gestão)	PARTICIPAÇÃO EM ORGÃOS COEGIADOS CONTÁBEIS (CCM): Participação em Órgãos, Colegiado, Conselho do Campus Clovis Moura, Núcleo Docente Estruturante	R\$ 0,00	2022
Administrativa(Gestão)	RECEBIMENTO E ACOMPANHAMENTO COMISSÃO AVALIADORA EDUCAÇÃO CONTÁBEIS (CCM): Acompanhamento e organização para receber a visita da Comissão do Cons Est.	R\$ 0,00	2022
Administrativa(Gestão)	SERVIÇOS COM REINTEGRAÇÃO CONTÁBEIS (CCM) : Análise e julgamento de solicitação de reintegração de discentes.	R\$ 0,00	2022

1.4.7 - Coordenação do Curso de Licenciatura em História

COORDENAÇÃO DO CURSO DE LICENCIATURA EM HISTÓRIA			
TIPO	NOME	RECURSO	ANO
Ensino	Reformulação do PPC curso de História CCM	R\$ 0,00	2022

1. Campus Clóvis Moura CENTRO ÚNICO

1.1 - Coordenação Curso de Direito

COORDENAÇÃO CURSO DE DIREITO			
TIPO	NOME	RECURSO	ANO
Ensino	REFORMULAÇÃO DO PPC PARA 2023/ DIREITO CCM	R\$ 0,00	2022
Ensino	ENSINO PRESENCIAL NO PERÍODO 2022.1/ DIREITO CCM	R\$ 0,00	2022
Administrativa(Gestão)	VÁRIAS REUNIÕES COM PROFESSORES/ DIREITO CCM	R\$ 0,00	2022
Administrativa(Gestão)	REUNIÕES COM OS LÍDERES DAS TURMAS/ DIREITO CCM	R\$ 0,00	2022
Administrativa(Gestão)	ATENDIMENTO DOS ALUNOS E PROFESSORES PELA COORDENAÇÃO/ DIREITO CCM	R\$ 0,00	2022
Administrativa(Gestão)	ENADE - /DIREITO CCM / INSCRIÇÃO DOS ALUNOS. PREPARAÇÃO PARA O ENADE	R\$ 0,00	2022

1.2 - Direção do Campus Clóvis Moura

DIREÇÃO DO CAMPUS CLÓVIS MOURA			
TIPO	NOME	RECURSO	ANO
Ensino	PARTICIPAÇÃO NO NDE/ DIREITO CCM	R\$ 0,00	2022
Administrativa(Gestão)	Diversas Reuniões do Conselho de Campus - CCM. Objetivos: Celeridade aos trâmites dos processos demandados.	R\$ 0,00	2022
Administrativa(Gestão)	Apoio as coordenações na Visita das Comissões do Cons Est. de Educação.	R\$ 0,00	2022
Administrativa(Gestão)	Proj. Justiça Itinerante e Projeto "Eu tenho Pai", que aconteceu nos dias 21 A 25 nov. no Campus CCM, gerando muitos benefícios à comunidade.	R\$ 0,00	2022
Administrativa(Gestão)	Utilização do Campus CCM para a realização e Aplicação de provas de vários concursos em 2022.	R\$ 0,00	2022
Administrativa(Gestão)	Apoio operacional as coord que participaram do Enade 2022 e ao Programa Institucional "Conecta ENADE?", criado pela UESPI em 2022.	R\$ 0,00	2022
Administrativa(Gestão)	Apoio junto as coordenações na Reformulação dos seus Proj Pedagógico de Curso-PPC	R\$ 0,00	2022
Administrativa(Gestão)	Reparos e Manutenção Serviços de substituição/melhoria em diversos ambientes, dos forros Gesso e ou PVC.	R\$ 13.016,40	2022
Administrativa(Gestão)	Serviços de substituição de pisos em sala de aula	R\$ 5.000,00	2022
Administrativa(Gestão)	Serviços de Conserto, reparos e manutenção em aparelhos de arcondionados, geladeiras e outros equipamentos	R\$ 18.802,00	2022
Administrativa(Gestão)	Substituição e ou compras de portas, madeiras e similar	R\$ 10.375,49	2022

Administrativa(Gestão)	Serviços de podas de árvores, retiradas entulhos e de lixo	R\$ 7.330,00	2022
Administrativa(Gestão)	Serviços em computadores, impressora, datashow, e outros equipamentos elétricos. compras de mat, expediente, pedagógicos e serviços gráficos.	R\$ 16.651,27	2022
Administrativa(Gestão)	material elétrico, hidráulicos, tintas e similares	R\$ 19.105,63	2022
Administrativa(Gestão)	Manutenção da estrutura dos ambientes adm, salas de aulas e muro do CCM: Cimento, tijolos, areia, telhas, vigas, treliças, seixo, maçaré e similares	R\$ 26.719,21	2022
Administrativa(Gestão)	Serviços de desinsetização, desratização e descupinização, para controle de vetores e prega	R\$ 2.243,25	2022

1.3 - COORDENAÇÃO DE LICENCIATURA PLENA EM MATEMÁTICA/CLÓVIS MOURA

COORDENAÇÃO DE LICENCIATURA PLENA EM MATEMÁTICA/CLÓVIS MOURA			
TIPO	NOME	RECURSO	ANO
Ensino	REFORMULAÇÃO DO PPC PARA 2023/ MATEMÁTICA CCM	R\$ 0,00	2022
Ensino	Orientações TCCs/ MATEMÁTICA CCM	R\$ 0,00	2022
Administrativa(Gestão)	Elaboração de Encargos Docentes / MATEMÁTICA CCM	R\$ 0,00	2022
Administrativa(Gestão)	Participação em Órgãos, Colegiado de Matemática, Conselho do Campus Clovis Moura, Núcleo Docente Estruturante. /MATEMÁTICA CCM	R\$ 0,00	2022
Administrativa(Gestão)	Atividades da Coordenação/ MATEMÁTICA CCM	R\$ 0,00	2022

1.4 - COORDENAÇÃO DE LETRAS PORTUGUÊS/CLÓVIS MOURA

COORDENAÇÃO DE LETRAS PORTUGUÊS/CLÓVIS MOURA			
TIPO	NOME	RECURSO	ANO
Ensino	GÊNEROS ACADÊMICOS NO ÂMBITO DO CURSO DE LICENCIATURA EM LETRAS-PORTUGUÊS, DA UNIVERSIDADE ESTADUAL DO PIAUÍ/ LETRAS-PORTUGUÊS CCM	R\$ 0,00	2022
Ensino	A estruturação e a organização de diferentes tipos de textos por falantes da libras.	R\$ 0,00	2022

1.5 - COORDENAÇÃO DE ADMINISTRAÇÃO

COORDENAÇÃO DE ADMINISTRAÇÃO			
TIPO	NOME	RECURSO	ANO
Ensino	REFORMULAÇÃO DO PPC PARA 2023/ ADMINISTRAÇÃO CCM	R\$ 0,00	2022
Ensino	Orientações TCCs/ ADMINISTRAÇÃO CCM	R\$ 0,00	2022
Ensino	ENADE - /ADMINISTRAÇÃO CCM / INSCRIÇÃO DOS ALUNOS. PREPARAÇÃO PARA O ENADE	R\$ 0,00	2022
Administrativa(Gestão)	PARTICIPAÇÃO NO NDE/ ADMINISTRAÇÃO CCM	R\$ 0,00	2022
Administrativa(Gestão)	Atividades da Coordenação/ ADMINISTRAÇÃO CCM	R\$ 0,00	2022

Administrativa(Gestão)	Elaboração de Encargos Docentes / ADMINISTRAÇÃO CCM	R\$ 0,00	2022
Administrativa(Gestão)	ATENDIMENTO DOS ALUNOS E PROFESSORES PELA COORDENAÇÃO/ ADMINISTRAÇÃO CCM	R\$ 0,00	2022
Administrativa(Gestão)	PARTICIPAÇÃO NO COLEGIADO/ ADMINISTRAÇÃO CCM	R\$ 0,00	2022
Administrativa(Gestão)	REUNIÕES COM OS LÍDERES DAS TURMAS/ ADMINISTRAÇÃO CCM	R\$ 0,00	2022
Administrativa(Gestão)	VÁRIAS REUNIÕES COM PROFESSORES/ ADMINISTRAÇÃO CCM	R\$ 0,00	2022

1.6 - BACHARELADO EM CIÊNCIAS CONTÁBEIS - CCM (COORDENAÇÃO)

BACHARELADO EM CIÊNCIAS CONTÁBEIS - CCM (COORDENAÇÃO)			
TIPO	NOME	RECURSO	ANO
Ensino	REFORMULAÇÃO DO PPC PARA 2023/ CONTÁBEIS CCM -Coordenação dos trabalhos para atualização do PPC do curso e Curricularização da extensão	R\$ 0,00	2022
Ensino	ENSINO PRESENCIAL NO PERÍODO 2022.1 - CONTÁBEIS CCM: Ensino	R\$ 0,00	2022
Ensino	REUNIÃO COLEGIADO CONTÁBEIS (CCM) : Discutir assuntos relativos ao Curso. Deliberar ações sobre o funcionamento do Curso	R\$ 0,00	2022
Ensino	CRIAÇÃO GRUPO DE PESQUISA CONTÁBEIS (CCM): Criação do Grupo de Pesquisas a partir das linhas de pesquisas do curso	R\$ 0,00	2022
Ensino	CURSO DE REVISÃO ENADE CONTÁBEIS (CCM): Ministração de Aulas para ENADE	R\$ 0,00	2022
Ensino	CADASTRO DE PROJETO DE EXTENSÃO CONTÁBEIS (CCM): Novo projeto de extensão para execução de 2023 relacionados a prova de proficiência em contabilidade	R\$ 0,00	2022
Administrativa(Gestão)	ENADE - CONTÁBEIS -CCM :Inscrições dos alunos (as)	R\$ 0,00	2022
Administrativa(Gestão)	Análise e julgamento de solicitação de reintegração de discentes. Análise e julgamento de solicitação de dispensa de disciplinas. Levantamento de alun	R\$ 0,00	2022
Administrativa(Gestão)	REUNIÃO NDE CONTÁBEIS (CCM): Acompanhar aplicação do Projeto Pedagógico do Curso. Analisar propostas de realinhamento e alterações do PPC.	R\$ 0,00	2022
Administrativa(Gestão)	ELABORAÇÃO DOS ENCARGOS DOCENTES CONTÁBEIS (CCM): Construir quadro contendo distribuição de disciplinas entre seus ministrantes e blocos correspond	R\$ 0,00	2022
Administrativa(Gestão)	GESTÃO INTERNA COORDENAÇÃO CONTÁBEIS (CCM):Organizar todo material e recurso da Coordenação	R\$ 0,00	2022

Administrativa(Gestão)	CRIAÇÃO DO COMETÊ PARA CONSEGUIR DOAÇÃO DE LIVROS PARA O GEO DE CONTÁBEIS CCM: criação do comitê para doação de livros didáticos para o GEO de Contábe	R\$ 0,00	2022
Administrativa(Gestão)	ATENDIMENTO DISCENTES E DOCENTES CONTÁBEIS (CCM) : Atendimentos tanto presencias quanto online	R\$ 0,00	2022
Administrativa(Gestão)	PARTICIPAÇÃO EM ORGÃOS COEGIADOS CONTÁBEIS (CCM): Participação em Órgãos, Colegiado, Conselho do Campus Clovis Moura, Núcleo Docente Estruturante	R\$ 0,00	2022
Administrativa(Gestão)	RECEBIMENTO E ACOMPANHAMENTO COMISSÃO AVALIADORA EDUCAÇÃO CONTÁBEIS (CCM): Acompanhamento e organização para receber a visita da Comissão do Cons Est.	R\$ 0,00	2022
Administrativa(Gestão)	SERVIÇOS COM REINTEGRAÇÃO CONTÁBEIS (CCM) : Análise e julgamento de solicitação de reintegração de discentes.	R\$ 0,00	2022

1.7 - Coordenação do Curso de Licenciatura em História

COORDENAÇÃO DO CURSO DE LICENCIATURA EM HISTÓRIA			
TIPO	NOME	RECURSO	ANO
Ensino	Reformulação do PPC curso de História CCM	R\$ 0,00	2022

CAMPUS JESUALDO CAVALCANTI
LOCALIDADE: CORRENTE

1. Campus Dep. Jesualdo Cavalcante de Barros CENTRO ÚNICO
1.1 - Direção do Campus Deputado Jesualdo Cavalcanti

DIREÇÃO DO CAMPUS DEPUTADO JESUALDO CAVALCANTI			
TIPO	NOME	RECURSO	ANO
Administrativa(Infraestrutura)	Requalificação Forro das salas de aula	R\$ 20.000,00	2022
Administrativa(Infraestrutura)	Requalificação da iluminação externa	R\$ 10.000,00	2022
Administrativa(Infraestrutura)	Pintura das salas	R\$ 20.000,00	2022
Administrativa(Infraestrutura)	Iluminação Interna	R\$ 20.000,00	2022
Administrativa(Infraestrutura)	Manutenção de ar condicionado	R\$ 20.000,00	2022
Administrativa(Infraestrutura)	Equipamentos de Laboratório Zootecnia	R\$ 100.000,00	2022
Administrativa(Infraestrutura)	Limpeza e manutenção das áreas externas (roçagem, retirada de entulho)	R\$ 5.000,00	2022
Administrativa(Pessoal)	Organização das Rotinas de Limpeza e Manutenção	R\$ 0,00	2022
Administrativa(Gestão)	Reunião com professores	R\$ 0,00	2022
Administrativa(Gestão)	Organização da Biblioteca	R\$ 0,00	2022
Administrativa(Gestão)	Reuniões com Coordenadores	R\$ 0,00	2022
Administrativa(Gestão)	Revitalização do laboratório de sementes	R\$ 0,00	2022
Administrativa(Gestão)	Reunião com Representantes discentes	R\$ 0,00	2022
Administrativa(Gestão)	Reitoria Itinerante	R\$ 0,00	2022

1.1 AÇÕES EXTENSIONISTAS REALIZADAS

1.1.1 RELAÇÃO DE METAS EXTENSIONISTAS REALIZADAS

CAMPUS DEP. JESUALDO CAVALCANTE DE BARROS			
CURSO	TIPO	DESCRIÇÃO	ANO
SEM METAS CADASTRADAS NESSE CAMPUS/CENTRO			

1.1.2 QUANTITATIVOS DE AÇÕES EXTENSIONISTAS

METAS PLANEJADAS					
CATEGORIA	2022	2023	2024	2025	2026
Programas	0	0	0	0	0
Projetos	0	0	0	0	0
Cursos/Oficinas	0	0	0	0	0
Eventos	0	0	0	0	0
Prestação de Serviços	0	0	0	0	0

METAS REALIZADAS					
CATEGORIA	2022	2023	2024	2025	2026
Programas	0	0	0	0	0
Projetos	0	0	0	0	0
Cursos/Oficinas	0	0	0	0	0
Eventos	0	0	0	0	0
Prestação de Serviços	0	0	0	0	0

1.2 OFERTAS PARA PÓS GRADUAÇÃO REALIZADAS

CAMPUS DEP. JESUALDO CAVALCANTE DE BARROS			
TIPO	CURSO	PLANEJADO 2022	OFERTADO 2022
Mestrado	Mestrado Acadêmico em Educação	0	0
Lato Sensu Especialização	Pedagogia	30	0

1.3 METAS PARA PESQUISA REALIZADAS

CAMPUS DEP. JESUALDO CAVALCANTE DE BARROS				
CURSO	TIPO DE BOLSA	DESCRIÇÃO	SITUAÇÃO	ANO
Direito	Grupos de Pesquisa-DGP-CNPq	Projeto de Pesquisa Nós, As Marias.	Concluído	2022

1.4 OUTRAS METAS REALIZADAS NO CAMPUS CAMPUS DEP. JESUALDO CAVALCANTE DE BARROS - CENTRO ÚNICO

1.4.1 - Direção do Campus Deputado Jesualdo Cavalcanti

DIREÇÃO DO CAMPUS DEPUTADO JESUALDO CAVALCANTI			
TIPO	NOME	RECURSO	ANO
Administrativa(Infraestrutura)	Requalificação Forro das salas de aula	R\$ 20.000,00	2022
Administrativa(Infraestrutura)	Requalificação da iluminação externa	R\$ 10.000,00	2022

Administrativa(Infraestrutura)	Pintura das salas	R\$ 20.000,00	2022
Administrativa(Infraestrutura)	Iluminação Interna	R\$ 20.000,00	2022
Administrativa(Infraestrutura)	Manutenção de ar condicionado	R\$ 20.000,00	2022
Administrativa(Infraestrutura)	Equipamentos de Laboratório Zootecnia	R\$ 100.000,00	2022
Administrativa(Infraestrutura)	Limpeza e manutenção das áreas externas (roçagem, retirada de entulho)	R\$ 5.000,00	2022
Administrativa(Pessoal)	Organização das Rotinas de Limpeza e Manutenção	R\$ 0,00	2022
Administrativa(Gestão)	Reunião com professores	R\$ 0,00	2022
Administrativa(Gestão)	Organização da Biblioteca	R\$ 0,00	2022
Administrativa(Gestão)	Reuniões com Coordenadores	R\$ 0,00	2022
Administrativa(Gestão)	Revitalização do laboratório de sementes	R\$ 0,00	2022
Administrativa(Gestão)	Reunião com Representantes discentes	R\$ 0,00	2022
Administrativa(Gestão)	Reitoria Itinerante	R\$ 0,00	2022

CAMPUS DOM JOSÉ DIAS VASQUEZ
LOCALIDADE: BOM JESUS

1.1 AÇÕES EXTENSIONISTAS REALIZADAS

1.1.1 RELAÇÃO DE METAS EXTENSIONISTAS REALIZADAS

CAMPUS DOM JOSÉ DIAS VASQUEZ			
CURSO	TIPO	DESCRIÇÃO	ANO
Pedagogia	Programas	- PIPEU: PROGRAMA DE EXTENSÃO. NOME DO PROJETO: EM CENA A CULTURA INFANTIL E A DIVERSIDADE DO BRINCAR.	2022
Pedagogia	Programas	- PIBID: SUBPROJETO EM ALFABETIZAÇÃO	2022
Pedagogia	Eventos	O SÃO JOÃO DO PIAUÍ: DANÇAS, RITMOS E CORES DE BOM JESUS/PI.	2022
Pedagogia	Eventos	- CULTURA POPULAR: UM OLHAR PARA O NORDESTE	2022
Pedagogia	Eventos	A DANÇA E A CULTURA REGIONAL DO SUL DO PIAUÍ: BOM JESUS NO FOCO DA ARTE	2022
Pedagogia	Eventos	. Título: Saneamento básico: educação ambiental	2022

1.1.2 QUANTITATIVOS DE AÇÕES EXTENSIONISTAS

METAS PLANEJADAS					
CATEGORIA	2022	2023	2024	2025	2026
Programas	0	0	0	0	0
Projetos	0	0	0	0	0
Cursos/Oficinas	0	0	0	0	0
Eventos	1	1	1	1	0
Prestação de Serviços	0	0	0	0	0

METAS REALIZADAS					
CATEGORIA	2022	2023	2024	2025	2026
Programas	2	0	0	0	0
Projetos	0	0	0	0	0
Cursos/Oficinas	0	0	0	0	0
Eventos	4	0	0	0	0
Prestação de Serviços	0	0	0	0	0

1.2 OFERTAS PARA PÓS GRADUAÇÃO REALIZADAS

CAMPUS DOM JOSÉ DIAS VASQUEZ			
TIPO	CURSO	PLANEJADO 2022	OFERTADO 2022
Lato Senso Especialização	Direito Constitucional, Educação, Direitos Humanos e Segurança Pública	30	

1.3 METAS PARA PESQUISA REALIZADAS

CAMPUS DOM JOSÉ DIAS VASQUEZ				
CURSO	TIPO DE BOLSA	DESCRIÇÃO	SITUAÇÃO	ANO
Letras Português	Grupos de Pesquisa-DGP-CNPq	projeto de pesquisa. Título- Poemas da razão: a poesia modernista brasileira segundo José Guilherme	Em Andamento	2022
Pedagogia	PIBIC UESPI	projeto de pesquisa. título-POLÍTICAS NA EDUCAÇÃO INFANTIL: O CONTEXTO DE INFLUÊNCIAS DA BASE NACIONAL	Em Andamento	2022

1.4 OUTRAS METAS REALIZADAS NO CAMPUS CAMPUS DOM JOSÉ DIAS VASQUEZ - CENTRO ÚNICO

1.4.1 - Campus de Bom Jesus

CAMPUS DE BOM JESUS			
TIPO	NOME	RECURSO	ANO
Ensino	aquisição de swith 100/1000 bt	R\$ 0,00	2022
Ensino	PIBEU. PROGRAMA DE EXTENSÃO. PROJETO CULTURA INFANTIL	R\$ 0,00	2022
Administrativa(Infraestrutura)	reforma de forro nos corredores do campus	R\$ 0,00	2022
Administrativa(Infraestrutura)	reforma de 04 banheiros	R\$ 0,00	2022
Administrativa(Infraestrutura)	aquisição de 270 cadeiras tipo carteiras	R\$ 0,00	2022
Administrativa(Infraestrutura)	instalação de 03 roteadores	R\$ 0,00	2022
Administrativa(Gestão)	ampliação da internet de 02 MB para 300Mb	R\$ 0,00	2022

1. Campus Dom José Dias Vasquez CENTRO ÚNICO
1.1 - Campus de Bom Jesus

CAMPUS DE BOM JESUS			
TIPO	NOME	RECURSO	ANO
Ensino	aquisição de swith 100/1000 bt	R\$ 0,00	2022
Ensino	PIBEU. PROGRAMA DE EXTENSÃO. PROJETO CULTURA INFANTIL	R\$ 0,00	2022
Administrativa(Infraestrutura)	reforma de forro nos corredores do campus	R\$ 0,00	2022
Administrativa(Infraestrutura)	reforma de 04 banheiros	R\$ 0,00	2022
Administrativa(Infraestrutura)	aquisição de 270 cadeiras tipo carteiras	R\$ 0,00	2022
Administrativa(Infraestrutura)	instalação de 03 roteadores	R\$ 0,00	2022
Administrativa(Gestão)	ampliação da internet de 02 MB para 300Mb	R\$ 0,00	2022

CAMPUS DRA. JOSEFINA DEMES
LOCALIDADE: FLORIANO

1. Campus Dra. Josefina Demes CENTRO ÚNICO

1.1 - coordenação do curso de educação física - campus Doutora Josefina Demes

COORDENAÇÃO DO CURSO DE EDUCAÇÃO FÍSICA - CAMPUS DOUTORA JOSEFINA DEMES			
TIPO	NOME	RECURSO	ANO
Administrativa(Infraestrutura)	construção de uma sala de dança	R\$ 300,00	2022

1.1 AÇÕES EXTENSIONISTAS REALIZADAS

1.1.1 RELAÇÃO DE METAS EXTENSIONISTAS REALIZADAS

CAMPUS DRA. JOSEFINA DEMES			
CURSO	TIPO	DESCRIÇÃO	ANO
Direito	Cursos/Oficinas	Pesquisar Empiricamente em Direito	2022
Direito	Cursos/Oficinas	Intérpretes Masculinos da Dissidência Sexual no Brasil: Richard Parker	2022
Direito	Eventos	I Seminário de Sociologia Jurídica	2022

1.1.2 QUANTITATIVOS DE AÇÕES EXTENSIONISTAS

METAS PLANEJADAS					
CATEGORIA	2022	2023	2024	2025	2026
Programas	1	2	1	0	0
Projetos	17	7	5	4	4
Cursos/Oficinas	2	0	0	0	0
Eventos	1	2	1	1	1
Prestação de Serviços	0	0	0	0	0

METAS REALIZADAS					
CATEGORIA	2022	2023	2024	2025	2026
Programas	0	0	0	0	0
Projetos	0	0	0	0	0
Cursos/Oficinas	2	0	0	0	0
Eventos	1	0	0	0	0
Prestação de Serviços	0	0	0	0	0

1.2 OFERTAS PARA PÓS GRADUAÇÃO REALIZADAS

CAMPUS DRA. JOSEFINA DEMES			
TIPO	CURSO	PLANEJADO 2022	OFERTADO 2022
Mestrado	Administração Financeira	0	
Mestrado	História	0	
Lato Senso Especialização	Residência Multiprofissional em Saúde da Família e Comunidade	0	

1.3 METAS PARA PESQUISA REALIZADAS

CAMPUS DRA. JOSEFINA DEMES				
CURSO	TIPO DE BOLSA	DESCRIÇÃO	SITUAÇÃO	ANO
Direito	PIBIC UESPI	A Imbricação Entre Raça e Sexualidade na Produção dos Intérpretes Masculinos da Dissidência Sexual n	Em Andamento	2022

1.4 OUTRAS METAS REALIZADAS NO CAMPUS CAMPUS DRA. JOSEFINA DEMES - CENTRO ÚNICO

1.4.1 - coordenação do curso de educação física - campus Doutora Josefina Demes

COORDENAÇÃO DO CURSO DE EDUCAÇÃO FÍSICA - CAMPUS DOUTORA JOSEFINA DEMES			
TIPO	NOME	RECURSO	ANO
Administrativa(Infraestrutura)	construção de uma sala de dança	R\$ 300,00	2022

CAMPUS POETA TORQUATO NETO
LOCALIDADE: TERESINA

**CAMPUS POETA TORQUATO NETO/
CENTRO DE CIÊNCIAS AGRÁRIAS - CCA**

1. Campus Poeta Torquato Neto CCA - Centro de Ciências Agrárias

1.1 - CENTRO DE CIÊNCIAS AGRÁRIAS - CCA

CENTRO DE CIÊNCIAS AGRÁRIAS - CCA			
TIPO	NOME	RECURSO	ANO
Ensino	Manutenção e manejo de Unidade Demonstrativa de hortaliças e culturas anuais.	R\$ 2.000,00	2022
Ensino	Manutenção e manejo de Unidade Demonstrativa de fruticultura.	R\$ 2.000,00	2022
Ensino	Manutenção e manejo de Unidade Demonstrativa de forragicultura.	R\$ 2.000,00	2022
Administrativa(Infraestrutura)	Manutenção da estrutura administrativa e acadêmica do CCA e seus cursos; aquisição de materiais de consumo; prestação de serviços e melhoria do atendi	R\$ 18.000,00	2022
Administrativa(Pessoal)	Participação de docentes do CCA como representantes da UESPI em fóruns e nas Câmaras Setoriais do Piauí: Apicultura; Avicultura; Fruticultura; Piscicu	R\$ 0,00	2022
Administrativa(Gestão)	Suporte administrativo para realização de projetos de extensão na área de Ciências Agrárias.	R\$ 2.000,00	2022
Administrativa(Gestão)	Suporte administrativo para realizacao de projetos de pesquisa na área de Ciências Agrárias.	R\$ 2.000,00	2022
Administrativa(Gestão)	Suporte ao funcionamento do Núcleo de Pesquisas com Pequenos Ruminantes - NPPR / CCA / UESPI.	R\$ 2.000,00	2022
Administrativa(Gestão)	Renovação e ampliação de termos de cooperação técnica; realização de estágios e atividades acadêmicas diversas.	R\$ 0,00	2022

1.1 AÇÕES EXTENSIONISTAS REALIZADAS

1.1.1 RELAÇÃO DE METAS EXTENSIONISTAS REALIZADAS

CAMPUS POETA TORQUATO NETO			
CURSO	TIPO	DESCRIÇÃO	ANO
Zootecnia	Programas	NÚCLEO DE PRÁTICAS ZOOTÉCNICAS.	2022
Zootecnia	Projetos	EQUINOS EM FOCO.	2022
Zootecnia	Projetos	ZOOTECNIA 4.0: ITINERÁRIOS FORMATIVOS APROXIMANDO A EDUCAÇÃO AGRÁRIA DO ENSINO SUPERIOR COM O ENSINO MÉDIO.	2022
Zootecnia	Projetos	MENTORIA ACADÊMICA EM ZOOTECNIA.	2022

1.1.2 QUANTITATIVOS DE AÇÕES EXTENSIONISTAS

METAS PLANEJADAS					
CATEGORIA	2022	2023	2024	2025	2026
Programas	1	2	0	0	0
Projetos	1	2	0	0	0
Cursos/Oficinas	7	6	7	6	6
Eventos	0	0	0	0	0
Prestação de Serviços	0	0	0	0	0

METAS REALIZADAS					
CATEGORIA	2022	2023	2024	2025	2026
Programas	1	0	0	0	0
Projetos	3	0	0	0	0
Cursos/Oficinas	0	0	0	0	0
Eventos	0	0	0	0	0
Prestação de Serviços	0	0	0	0	0

1.2 OFERTAS PARA PÓS GRADUAÇÃO REALIZADAS

CAMPUS POETA TORQUATO NETO			
TIPO	CURSO	PLANEJADO 2022	OFERTADO 2022
Lato Senso Especialização	Qualifica Piauí - Cadeias Produtivas	0	
Lato Senso Especialização	Residência em Ciências Agrárias	15	

1.3 METAS PARA PESQUISA REALIZADAS

CAMPUS POETA TORQUATO NETO				
CURSO	TIPO DE BOLSA	DESCRIÇÃO	SITUAÇÃO	ANO
Agronomia	FAPEPI	CONTROLE DE TIRIRICA (Cyperus rotundus) NA CULTURA DA UVA ISABEL (Vitis labrusca) NA REGIÃO MEIO NORTE DO PIAUÍ	Em Andamento	2022

Agronomia	Grupos de Pesquisa-DGP-CNPq	AVALIAÇÃO DAS CARACTERÍSTICAS DO MILHO DE PIPOCA SOB DIFERENTES DOSES DA FARINHA DE OSSO EM TERESINA, PI	Concluído	2022
Agronomia	PIBIC UESPI	AVALIAÇÃO DE PRODUTOS ALTERNATIVOS NA QUEBRA DE DORMÂNCIA DA CULTIVAR DE VIDEIRA ISABEL PRECOCE NA REGIÃO MEIO-NORTE DO PIAUÍ	Em Andamento	2022
Agronomia	PIBIC UESPI	IDENTIFICAÇÃO E MANEJO DE DOENÇAS DA VIDEIRA NA CULTIVAR ISABEL PRECOCE NA REGIÃO MEIO-NORTE DO PIAUÍ	Em Andamento	2022
Agronomia	PIBIC UESPI	SILICATO DE POTÁSSIO COMO ESTRATÉGIA PARA A PRODUÇÃO DE MILHO E MANEJO DE Spodoptera frugiperda	Em Andamento	2022
Agronomia	PIBIC UESPI	MANEJO DA CULTURA DA VIDEIRA MEIO-NORTE DO PIAUÍ	Concluído	2022
Agronomia	PIBIC UESPI	INDICADORES PRODUTIVOS E CONTROLE DA LAGARTA DO CARTUCHO EM MILHO ADUBADO COM SILÍCIO.	Concluído	2022
Agronomia	PIBIC UESPI	USO DE EXTRATOS VEGETAIS NO CONTROLE ALTERNATIVO DE TIRIRICA.	Concluído	2022
Agronomia	PIBIC UESPI+AF	EXTRATO DE ESPÉCIES VEGETAIS E SEU POTENCIAL NO CONTROLE DE Cyperus rotundus L.	Em Andamento	2022
Zootecnia	Grupos de Pesquisa-DGP-CNPq	ENSINO DE CIÊNCIAS E BIOLOGIA: APLICAÇÕES PEDAGÓGICA DE TECNOLOGIAS DIGITAIS.	Em Andamento	2022
Zootecnia	Grupos de Pesquisa-DGP-CNPq	RELAÇÃO SIMBIÓTICA DE MICORRIZAS ARBUSCULARES: PERSPECTIVAS EM GRAMÍNEAS CULTIVADAS NO PIAUÍ.	Concluído	2022

Zootecnia	PIBIC UESPI	AQUICULTURA: TENDÊNCIAS E OPORTUNIDADES NO PIAUÍ.	Em Andamento	2022
Zootecnia	PIBIC UESPI	PECUÁRIA COMO PARTE DA SOLUÇÃO DAS MUDANÇAS CLIMÁTICAS.	Em Andamento	2022
Zootecnia	PIBIC UESPI	ENSINO DOMICILIAR: INFLUÊNCIAS NA FORMAÇÃO DOS HOMESCHOOLERS.	Concluído	2022

1.4 OUTRAS METAS REALIZADAS NO CAMPUS CAMPUS POETA TORQUATO NETO - CCA - CENTRO DE CIÊNCIAS AGRÁRIAS

1.4.1 - CENTRO DE CIÊNCIAS AGRÁRIAS - CCA

CENTRO DE CIÊNCIAS AGRÁRIAS - CCA			
TIPO	NOME	RECURSO	ANO
Ensino	Manutenção e manejo de Unidade Demonstrativa de hortaliças e culturas anuais.	R\$ 2.000,00	2022
Ensino	Manutenção e manejo de Unidade Demonstrativa de fruticultura.	R\$ 2.000,00	2022
Ensino	Manutenção e manejo de Unidade Demonstrativa de forragicultura.	R\$ 2.000,00	2022
Administrativa(Infraestrutura)	Manutenção da estrutura administrativa e acadêmica do CCA e seus cursos; aquisição de materiais de consumo; prestação de serviços e melhoria do atendimento	R\$ 18.000,00	2022
Administrativa(Pessoal)	Participação de docentes do CCA como representantes da UESPI em fóruns e nas Câmaras Setoriais do Piauí: Apicultura; Avicultura; Fruticultura; Piscicultura	R\$ 0,00	2022
Administrativa(Gestão)	Suporte administrativo para realização de projetos de extensão na área de Ciências Agrárias.	R\$ 2.000,00	2022
Administrativa(Gestão)	Suporte administrativo para realização de projetos de pesquisa na área de Ciências Agrárias.	R\$ 2.000,00	2022
Administrativa(Gestão)	Suporte ao funcionamento do Núcleo de Pesquisas com Pequenos Ruminantes - NPPR / CCA / UESPI.	R\$ 2.000,00	2022
Administrativa(Gestão)	Renovação e ampliação de termos de cooperação técnica; realização de estágios e atividades acadêmicas diversas.	R\$ 0,00	2022

**CAMPUS POETA TORQUATO NETO/
CENTRO DE CIÊNCIAS DA EDUCAÇÃO
COMUNICAÇÃO E ARTES - CCECA**

1. Campus Poeta Torquato Neto CCECA - Centro de Ciências da Educação
Comunicação e Artes

NÃO FORAM CADASTRADOS AÇÕES NO CAMPUS/CENTRO

1.1 AÇÕES EXTENSIONISTAS REALIZADAS

1.1.1 RELAÇÃO DE METAS EXTENSIONISTAS REALIZADAS

CAMPUS POETA TORQUATO NETO			
CURSO	TIPO	DESCRIÇÃO	ANO
Pedagogia	Programas	PRODUÇÃO ACADÊMICA EM PAUTA	2022
Pedagogia	Projetos	O TRANSTORNO DO ESPECTRO AUTISTA E AS RELAÇÕES ENTRE A EDUCAÇÃO E A NEUROCIÊNCIA: FUNDAMENTOS E PRÁTICAS NA INCLUSÃO ESCOLAR	2022
Pedagogia	Projetos	PROJETO PIBEU EDUCAÇÃO POPULAR E DIREITOS HUMANOS	2022
Pedagogia	Eventos	SEMINÁRIO "POLÍTICAS DE FORMAÇÃO DE PROFESSORES: OS IMPACTOS DA NBC-FORMAÇÃO PARA O CURSO DE PEDAGOGIA"	2022
Pedagogia	Eventos	SEMANA DE PEDAGOGIA "A FORMAÇÃO NO CURSO DE PEDAGOGIA E SUAS ARTICULAÇÕES COM PROCESSOS SOCIAIS DEMOCRÁTICOS E EDUCAÇÃO EMANCIPATÓRIA"	2022
Jornalismo	Programas	LIGA ACADEMICA DE PSICOLOGIA, JORNALISMO E CINEMA - LAPCINE	2022

1.1.2 QUANTITATIVOS DE AÇÕES EXTENSIONISTAS

METAS PLANEJADAS					
CATEGORIA	2022	2023	2024	2025	2026
Programas	1	0	0	0	0
Projetos	2	0	0	0	0
Cursos/Oficinas	0	0	0	0	0
Eventos	0	0	0	0	0
Prestação de Serviços	0	0	0	0	0

METAS REALIZADAS					
CATEGORIA	2022	2023	2024	2025	2026
Programas	2	0	0	0	0
Projetos	2	0	0	0	0
Cursos/Oficinas	0	0	0	0	0
Eventos	2	0	0	0	0
Prestação de Serviços	0	0	0	0	0

1.2 OFERTAS PARA PÓS GRADUAÇÃO REALIZADAS

CAMPUS POETA TORQUATO NETO

TIPO	CURSO	PLANEJADO 2022	OFERTADO 2022
Lato Senso Especialização	Direito Constitucional, Educação, Direitos Humanos e Segurança Pública		35
Lato Senso Especialização	Docência do Ensino Superior	47	47
Lato Senso Especialização	Educação Especial	33	37

1.3 METAS PARA PESQUISA REALIZADAS

CAMPUS POETA TORQUATO NETO

CURSO	TIPO DE BOLSA	DESCRIÇÃO	SITUAÇÃO	ANO
Jornalismo	Grupos de Pesquisa-DGP-CNPq	DOAÇÃO DE ÓRGÃOS DURANTE A PANDEMIA DA COVID-19. O CONTEÚDO WEBJORNALÍSTICO DOS VEÍCULOS ESTADUAIS QUE FAZEM CROSSMEDIA NO PIAUÍ	Em Andamento	2022
Jornalismo	Grupos de Pesquisa-DGP-CNPq	TELEJORNALISMO EM PAUTA DE PESQUISA: OS TELEJORNAIS E SUAS REPORTAGENS COMO ESPAÇOS POTENCIAIS PARA REFLEXÕES, REPRESENTAÇÕES E CONSTRUÇÕES DE SENTIDO	Em Andamento	2022
Jornalismo	Grupos de Pesquisa-DGP-CNPq	EXPERIÊNCIAS ALTERNATIVAS NAS MARGENS: JORNALISMO, MUDANÇAS INFOTECNOLÓGICAS E PRÁTICAS EM USO EM TERESINA-PI.	Em Andamento	2022
Jornalismo	PIBIC UESPI	A "REDE PIAUÍ SEM COVID" APÓS A SEGUNDA ONDA DA PANDEMIA. ESTUDO QUANTITATIVO DOS IMPACTOS NO INSTAGRAM EM TENTAR CONSCIENTIZAR E REFLETIR SOBRE A COVID-19	Em Andamento	2022
Jornalismo	PIBIC UESPI	MANUAL VIRTUAL PARA USO DO INSTAGRAM SOBRE TECNOLOGIAS SOCIAIS PARA O COMBATE A PANDEMIAS NO PIAUÍ	Em Andamento	2022

Jornalismo	PIBIC UESPI	O REELS DO INSTAGRAM COMO INSTRUMENTO DE SOCIABILIDADE E REFLEXÃO FRENTE À PANDEMIA. O CASO DOS VÍDEOS CURTOS UTILIZADOS PELA REDE PIAUÍ SEM COVID EM REFLETIR E CONSCIENTIZAR SOBRE A COVID-19	Em Andamento	2022
Jornalismo	PIBIC UESPI	REDE QUERO AJUDAR PIAUÍ - UMA EXPERIÊNCIA DE PESQUISA-AÇÃO NA UTILIZAÇÃO DO INSTAGRAM	Em Andamento	2022
Jornalismo	PIBIC UESPI	HISTÓRIA, GÊNERO E LOUCURA: REPRESENTAÇÕES DAS MULHERES INSANAS DE TERESINA PELAS EDIÇÕES DO JORNAL O DIA (1950-1980)	Em Andamento	2022
Jornalismo	PIBIC UESPI	REPRESENTAÇÕES DA HOMOSSEXUALIDADE NO JORNAL LAMPIÃO DA ESQUINA: POSICIONAMENTOS EM CONTEXTO DE ABERTURA POLÍTICA BRASILEIRA (1978)	Em Andamento	2022
Jornalismo	PIBIC UESPI	REPRESENTAÇÕES DO MOVIMENTO ANTIMANICOMIAL NO JORNAL O DIA NA SEGUNDA METADE DO SÉCULO XX (1950-2000)	Em Andamento	2022
Pedagogia	Grupos de Pesquisa-DGP-CNPq	ENSINO REMOTO E SUAS OUTRAS FACES QUE DESAFIAM, INQUIETAM E NÃO SE CONTA.	Em Andamento	2022

Pedagogia	Grupos de Pesquisa-DGP-CNPq	POLÍTICAS, FORMAÇÃO DE PROFESSORES E OS DESAFIOS DAS PRÁTICAS DA EDUCAÇÃO INCLUSIVA: RELATOS DE EXPERIÊNCIAS E IMPASSES DA ATUAÇÃO PROFISSIONAL DE EGRESSOS DE PEDAGOGIA DAS UNIVERSIDADES PÚBLICAS DE TERESINA-PIAUÍ	Em Andamento	2022
Pedagogia	PIBIC UESPI	EDUCAÇÃO POLÍTICA E PROCESSOS DE INCIDÊNCIA COMUNITÁRIA EM ESPAÇOS INSTITUCIONAIS JUNTO AO PROGRAMA LAGOAS DO NORTE	Em Andamento	2022
Pedagogia	PIBIC UESPI	ESCOLA DO MEIO RURAL E EQUIPAMENTOS DE APOIO PEDAGÓGICO E ADMINISTRATIVO	Em Andamento	2022
Pedagogia	PIBIC UESPI	POLÍTICA DE FINANCIAMENTO DA UESPI: ENTRE A EXPECTATIVA E A EXECUÇÃO ORÇAMENTÁRIA	Em Andamento	2022
Pedagogia	PIBIC UESPI	O ESTÁGIO SUPERVISIONADO NO CURSO DE PEDAGOGIA: UM ESTUDO ACERCA DAS ESTRATÉGIAS SUPERVISIVAS UTILIZADAS PELOS SUPERVISORES	Em Andamento	2022
Pedagogia	PIBIC UESPI	ASPECTOS DA HISTÓRIA SOCIAL DA CAPOEIRA TERESINENSE (1980-1999): UM ESTUDO NETNOGRÁFICO	Em Andamento	2022
Pedagogia	PIBIC UESPI	O PROTAGONISMO DE PERSONAGENS NEGRAS EM QUADRINHOS NACIONAIS: SENTIDOS E SIGNIFICADOS	Em Andamento	2022

1.4 OUTRAS METAS REALIZADAS NO CAMPUS CAMPUS POETA TORQUATO NETO - CCECA - CENTRO DE CIÊNCIAS DA EDUCAÇÃO COMUNICAÇÃO E ARTES

SEM AÇÕES CADASTRADAS NESSE CAMPUS/CENTRO

**CAMPUS POETA TORQUATO NETO/
CENTRO DE CIÊNCIAS HUMANAS E LETRAS -
CCHL**

1. Campus Poeta Torquato Neto CCHL - Centro de Ciências Humanas e Letras
1.1 - DIREÇÃO DO CENTRO

DIREÇÃO DO CENTRO			
TIPO	NOME	RECURSO	ANO
Administrativa(Infraestrutura)	COBERTURA DO PATIO DO CCHL	R\$ 8.000,00	2022
Administrativa(Infraestrutura)	CONCERTO DOS BANHEIROS DO SETOR 07 E 08 DO CCHL	R\$ 2.800,00	2022
Ensino	CALOURADAS ALUNOS DOS CURSOS DO CCHL	R\$ 0,00	2022
Ensino	III SEMDIPE DO CENTRO DE CIÊNCIAS HUMANAS E LETRAS	R\$ 0,00	2022

1.1 AÇÕES EXTENSIONISTAS REALIZADAS

1.1.1 RELAÇÃO DE METAS EXTENSIONISTAS REALIZADAS

CAMPUS POETA TORQUATO NETO			
CURSO	TIPO	DESCRIÇÃO	ANO
Ciências Sociais	Projetos	VALORES DEMOCRÁTICOS, CONFIANÇA POLÍTICA E VOTO EM JAIR BOLSONARO EM 2018	2022
Ciências Sociais	Eventos	MINICURSO DIÁLOGOS ACADÊMICOS EM TEMPOS DE PANDEMIA: O SISTEMA DE COTAS NO BRASIL. 2022.	2022

1.1.2 QUANTITATIVOS DE AÇÕES EXTENSIONISTAS

METAS PLANEJADAS					
CATEGORIA	2022	2023	2024	2025	2026
Programas	1	1	1	2	1
Projetos	6	7	7	7	7
Cursos/Oficinas	1	1	0	0	0
Eventos	8	7	8	8	8
Prestação de Serviços	0	0	0	0	0

METAS REALIZADAS					
CATEGORIA	2022	2023	2024	2025	2026
Programas	0	0	0	0	0
Projetos	1	0	0	0	0
Cursos/Oficinas	0	0	0	0	0
Eventos	1	0	0	0	0
Prestação de Serviços	0	0	0	0	0

1.2 OFERTAS PARA PÓS GRADUAÇÃO REALIZADAS

CAMPUS POETA TORQUATO NETO			
TIPO	CURSO	PLANEJADO 2022	OFERTADO 2022
Mestrado	Letras	40	44
Mestrado	Prof/Letras	13	13
Mestrado	Programa de Pós-Graduação interdisciplinar em Sociedade e Cultura(PPGSC)	20	20

1.3 METAS PARA PESQUISA REALIZADAS

CAMPUS POETA TORQUATO NETO				
CURSO	TIPO DE BOLSA	DESCRIÇÃO	SITUAÇÃO	ANO

História	PIBIC UESPI	ESCRavidão CONTEMPORânea: O QUE DIZEM AS FONTES DO TRT. ORIENTADORA: CRISTIANA COSTA DA ROCHA - DISCENTE: ADYSON LLUCAS DOS SANTOS OLIVEIRA (Voluntário)	Em Andamento	2022
História	PIBIC UESPI+AF	FONTE PARA O ESTUDO DA HISTÓRIA AMBIENTAL AGRÁRIA NA REGIÃO DO MAPITO (2000 - 2017). ORIENTADORA: CRISTIANA COSTA DA ROCHA - DISCENTE: ANTONIO FRANCISCO OLIVEIRA ROCHA FILHO	Em Andamento	2022
História	PIBIC-CNPq	REVISTA DE ASSOCIAÇÃO PIAUIENSE DE MEDICINA: SUJEITOS E CONCEPÇÕES NO PROCESSO DE SOCIALIZAÇÃO DA MEDICINA (1930 - 1960). ORIENTADORA: ANTONIA VALTÉRIA ALVARENGA / DISCENTE: JOYCE LIMA COSTA	Concluído	2022
História	PIBIC-CNPq	ASSOCIAÇÃO DA INDÚSTRIA DO PIAUI (AIP). DESENVOLVIMENTO LOCAL - ORIENTADORA: ANTONIA VALTÉRIA ALVARENGA / DISCENTE: SABRINA KÁSSIA DE SOUSA VIEIRA	Concluído	2022
Letras Espanhol	PIBIC UESPI	O REALISMO MÁGICO EM "CIEN AÑOS DE SOLEDAD" DE GABRIEL GARCÍA MÁRQUEZ. ORIENTADORA: Prof. Margareth Torres de Alencar Costa / DISCENTE: THYAGO GUTEMBERG (PIBIC voluntário)	Concluído	2022
Letras Espanhol	PIBIC UESPI	MEMÓRIA, AUTOFICÇÃO E SUBJETIVIDADE...ORIENTADORA: MARGARETH TORRES DE ALENCAR COSTA - DISCENTE: THAMIRES SOUSA (Voluntário)	Concluído	2022

Letras Espanhol	PIBIC UESPI	TRISTE FIM DE POCICARPO QUARESMA...ORIENTADOR A: MARGARETH TORRES DE ALENCAR COSTA / DISCENTE: MATHEUS CHIRSTOPHER (VOLUNTÁRIO)	Concluído	2022
Letras Espanhol	PIBIC-CNPq+AF	TRAUMA E VIOLÊNCIA CONTRA A MULHER...ORIENTADORA: MARGARETH TORRES DE ALENCAR COSTA / DISCENTE: ROSIANA DANTAS	Concluído	2022
Letras Português	PIBIC UESPI	CARLOTA JOAQUINA, A PRINCESA DO BRASIL. ORIENTADORA: MARIA SUELY DE OLIVEIRA LOPES - DISCENTE: LORENA KELLY DE SOUSA	Concluído	2022
Letras Português	PIBIC UESPI	LITERATURA E HISTÓRIA EM COVA 312...ORIENTADORA: MARIA SUELY DE OLIVEIRA LLOPES - DISCENTE: KAYLA THATIANA ROCHA	Concluído	2022
Letras Português	PIBIC-CNPq	ESCRITORAS LUSO-AFRICANAS NO SÉCULO XX - ORIENTADORA: ALGEMIRA MENDES / DISCENTE: MARIANA ALVES	Concluído	2022
Letras Português	PIBIC-CNPq	LITERATURA PRODUZIDA POR MULHERES NOS SÉCULOS XIX - XX - ORIENTADORA: ALGEMIRA MENDES / DISCENTE: BRENDA ARAUJO	Concluído	2022
Letras Português	PIBIC-CNPq	A PRESENÇA - VOZ E VEZ - DE SUSANA E TÚLIO NO ROMANCE ÚRSULA DE MARIA FIRMINA DOS REIS - ORIENTADORA: ASSUNÇÃO DE MARIA SOUSA E SILVA - DISCENTE: LUANA RAQUEL LOUREIRO LIMA BARROS	Concluído	2022

1.4 OUTRAS METAS REALIZADAS NO CAMPUS CAMPUS POETA TORQUATO NETO - CCHL - CENTRO DE CIÊNCIAS HUMANAS E LETRAS

1.4.1 - DIREÇÃO DO CENTRO

DIREÇÃO DO CENTRO			
TIPO	NOME	RECURSO	ANO
Administrativa(Infraestrutura)	COBERTURA DO PATIO DO CCHL	R\$ 8.000,00	2022
Administrativa(Infraestrutura)	CONCERTO DOS BANHEIROS DO SETOR 07 E 08 DO CCHL	R\$ 2.800,00	2022
Ensino	CALOURADAS ALUNOS DOS CURSOS DO CCHL	R\$ 0,00	2022
Ensino	III SEMDIPE DO CENTRO DE CIÊNCIAS HUMANAS E LETRAS	R\$ 0,00	2022

**CAMPUS POETA TORQUATO NETO/
CENTRO DE CIÊNCIAS DA NATUREZA- CCN**

1. Campus Poeta Torquato Neto CCN - Centro de Ciências da Natureza

1.1 - DIREÇÃO DO CENTRO

DIREÇÃO DO CENTRO			
TIPO	NOME	RECURSO	ANO
Administrativa(Gestão)	Compra de Materiais de Laboratório (reagentes e vidrarias).	R\$ 8.200,00	2022
Administrativa(Gestão)	Compra de EPIs (máscaras descartáveis e NP95, luvas, álcool em gel e álcool 70%, dispenser e recipientes).	R\$ 5.300,00	2022
Administrativa(Gestão)	Reparos (substituição de lâmpadas, fechaduras e tomadas, manutenção dos aparelhos de split).	R\$ 6.800,00	2022
Administrativa(Gestão)	Compra de Materiais de Construção (reformas e consertos das salas de aulas, Coordenações de Curso, Direção e Laboratórios).	R\$ 10.600,00	2022
Administrativa(Gestão)	Consertos dos Equipamentos de Informática (monitores, impressoras, CPUs, estabilizadores/nobreak, notebooks e data-shows).	R\$ 4.900,00	2022
Administrativa(Gestão)	Compra de Materiais de Expediente (cartuchos/toners, resmas de papel, pastas, envelopes, pinceis, apagadores, canetas, fitas gomadas, conversores).	R\$ 9.200,00	2022

1.1 AÇÕES EXTENSIONISTAS REALIZADAS

1.1.1 RELAÇÃO DE METAS EXTENSIONISTAS REALIZADAS

CAMPUS POETA TORQUATO NETO			
CURSO	TIPO	DESCRIÇÃO	ANO
Química	Programas	Programa de Educação Tutorial - PET	2022
Química	Programas	Programa de Bolsas de Iniciação à Docência	2022
Química	Programas	Programa Residência Pedagógica	2022
Química	Programas	Elemento 119- (En)cantando com a Química	2022
Química	Projetos	Programa Iniciação Científica	2022
Química	Cursos/Oficinas	Oficina de uso de software para tratamento estatístico de dados	2022
Química	Cursos/Oficinas	Curso de Química - Preparatório para o ENEM	2022
Química	Cursos/Oficinas	Minicurso de Calculadora Científica	2022
Química	Cursos/Oficinas	Café com Química - ciclo de palestras	2022
Química	Eventos	Semana de Química da UESPI	2022
Química	Eventos	Workshop de Práticas Pedagógicas	2022

1.1.2 QUANTITATIVOS DE AÇÕES EXTENSIONISTAS

METAS PLANEJADAS					
CATEGORIA	2022	2023	2024	2025	2026
Programas	4	4	4	4	4
Projetos	3	3	3	3	3
Cursos/Oficinas	4	4	4	4	4
Eventos	1	1	1	1	1
Prestação de Serviços	0	0	0	0	0

METAS REALIZADAS					
CATEGORIA	2022	2023	2024	2025	2026
Programas	4	0	0	0	0
Projetos	1	0	0	0	0
Cursos/Oficinas	4	0	0	0	0
Eventos	2	0	0	0	0
Prestação de Serviços	0	0	0	0	0

1.2 OFERTAS PARA PÓS GRADUAÇÃO REALIZADAS

CAMPUS POETA TORQUATO NETO			
TIPO	CURSO	PLANEJADO 2022	OFERTADO 2022
Mestrado	Ciências Biológicas	27	0
Mestrado	Mestrado Profissional em Educação	10	0
Mestrado	Prof/Matemática	20	0
Mestrado	Química	20	0

1.3 METAS PARA PESQUISA REALIZADAS

CAMPUS POETA TORQUATO NETO				
CURSO	TIPO DE BOLSA	DESCRIÇÃO	SITUAÇÃO	ANO
Química	FAPEPI	Projetos PIBIC aprovado em Edital PROP-FAPEPI	Em Andamento	2022
Química	FAPEPI	Produtos Naturais e Bioprospecção	Em Andamento	2022
Química	Grupos de Pesquisa-DGP-CNPq	O Grupo de Estudos em Energias Renováveis e Tecnologias em Catálise	Em Andamento	2022
Química	Grupos de Pesquisa-DGP-CNPq	Grupo de Fotocatálise, Fotoluminescência e Síntese de Óxidos Semicondutores	Em Andamento	2022
Química	PIBIC UESPI	Projetos PIBIC aprovado em Edital PROP	Em Andamento	2022
Química	PIBIC UESPI	Projetos PIBIC aprovado em Edital PROP	Em Andamento	2022
Química	PIBIC UESPI+AF	Projetos PIBIC aprovado em Edital PROP	Em Andamento	2022
Química	PIBIC UESPI+AF	Projetos PIBIC aprovado em Edital PROP	Em Andamento	2022
Química	PIBIC-CNPq	Projetos PIBIC aprovado em Edital PROP	Em Andamento	2022
Química	PIBIC-CNPq	Projetos PIBIC aprovado em Edital PROP	Em Andamento	2022
Química	PIBIC-CNPq	Projetos PIBIC aprovado em Edital PROP	Em Andamento	2022
Química	PIBIC-CNPq	Projetos PIBIC aprovado em Edital PROP	Em Andamento	2022
Química	PIBIC-CNPq	Projetos PIBIC aprovado em Edital PROP	Em Andamento	2022
Química	PIBIC-CNPq	Projetos PIBIC aprovado em Edital PROP	Em Andamento	2022
Química	PIBIC-CNPq	Projetos PIBIC aprovado em Edital PROP	Em Andamento	2022
Química	PIBIC-CNPq+AF	Projetos PIBIC aprovado em Edital PROP	Em Andamento	2022
Química	PIBIT UESPI	Projetos PIBIT aprovado em Edital PROP	Em Andamento	2022

1.4 OUTRAS METAS REALIZADAS NO CAMPUS CAMPUS POETA TORQUATO NETO - CCN - CENTRO DE CIÊNCIAS DA NATUREZA

1.4.1 - DIREÇÃO DO CENTRO

DIREÇÃO DO CENTRO			
TIPO	NOME	RECURSO	ANO
Administrativa(Gestão)	Compra de Materiais de Laboratório (reagentes e vidrarias).	R\$ 8.200,00	2022

Administrativa(Gestão)	Compra de EPIs (máscaras descartáveis e NP95, luvas, álcool em gel e álcool 70%, dispenser e recipientes).	R\$ 5.300,00	2022
Administrativa(Gestão)	Reparos (substituição de lâmpadas, fechaduras e tomadas, manutenção dos aparelhos de split).	R\$ 6.800,00	2022
Administrativa(Gestão)	Compra de Materiais de Construção (reformas e consertos das salas de aulas, Coordenações de Curso, Direção e Laboratórios).	R\$ 10.600,00	2022
Administrativa(Gestão)	Consertos dos Equipamentos de Informática (monitores, impressoras, CPUs, estabilizadores/nobreak, notebooks e data-shows).	R\$ 4.900,00	2022
Administrativa(Gestão)	Compra de Materiais de Expediente (cartuchos/toners, resmas de papel, pastas, envelopes, pinceis, apagadores, canetas, fitas gomadas, conversores).	R\$ 9.200,00	2022

**CAMPUS POETA TORQUATO NETO/
CENTRO DE CIÊNCIAS DA SAÚDE - CCS**

1. Campus Poeta Torquato Neto CCS - Centro de Ciências da Saúde

NÃO FORAM CADASTRADOS AÇÕES NO CAMPUS/CENTRO

1.1 AÇÕES EXTENSIONISTAS REALIZADAS

1.1.1 RELAÇÃO DE METAS EXTENSIONISTAS REALIZADAS

CAMPUS POETA TORQUATO NETO			
CURSO	TIPO	DESCRIÇÃO	ANO
Não Cadastrado	Programas	Programa de Extensão: Preparando campeões com responsabilidade e qualidade de vida através do atletismo	2022
Enfermagem	Programas	PIBEU - Paciente seguro: melhorando a segurança do paciente em um hospital público de ensino	2022
Enfermagem	Projetos	A enfermagem na vigilância e no controle das infecções relacionadas a assistência à saúde	2022
Enfermagem	Projetos	Projeto de extensão em Neurociências para Enfermagem - PROENE	2022
Enfermagem	Projetos	Liga acadêmica de enfermagem em obstetrícia da Universidade Estadual do Piauí - LAEO/UESPI	2022
Enfermagem	Projetos	Liga acadêmica de doenças tropicais - LADOT	2022
Enfermagem	Projetos	Liga acadêmica de primeiros socorros -LAPS	2022
Enfermagem	Eventos	I Semana de Enfermagem Unificada: a enfermagem nos diversos cenários de atuação em tempos de pandemia	2022
Educação Física	Programas	Estágio Supervisionado como Componente Curricular	2022
Educação Física	Programas	Programa de Ginástica Laboral para os servidores da UESPI	2022
Educação Física	Programas	Residência Pedagógica	2022
Educação Física	Programas	Corpo de Dança da UESPI de Teresina (Edital aprovado)	2022
Educação Física	Programas	PIBID	2022
Educação Física	Programas	Programa Mostra de Trabalhos e Atividades Curriculares do Curso de Educação Física em Teresina	2022
Educação Física	Programas	Laboratório de Tecnologias digitais para Educação Interativa em Educação Física- LEI/FUESPI	2022
Educação Física	Programas	AtivaMente	2022
Educação Física	Programas	Programa de Ginástica Rítmica para a Comunidade	2022
Educação Física	Programas	Núcleo de Atividade Física para Terceira Idade - NUTI	2022
Educação Física	Programas	CACUDE ? Ciclo de Atividades Culturais e Desportivas da UESPI	2022

Educação Física	Programas	Universidade Aberta à Terceira Idade ? UNATI	2022
-----------------	-----------	---	------

1.1.2 QUANTITATIVOS DE AÇÕES EXTENSIONISTAS

METAS PLANEJADAS					
CATEGORIA	2022	2023	2024	2025	2026
Programas	21	16	18	15	12
Projetos	9	5	4	2	4
Cursos/Oficinas	2	0	0	0	0
Eventos	5	2	2	2	2
Prestação de Serviços	0	0	0	0	0

METAS REALIZADAS					
CATEGORIA	2022	2023	2024	2025	2026
Programas	14	0	0	0	0
Projetos	5	0	0	0	0
Cursos/Oficinas	0	0	0	0	0
Eventos	1	0	0	0	0
Prestação de Serviços	0	0	0	0	0

1.2 OFERTAS PARA PÓS GRADUAÇÃO REALIZADAS

CAMPUS POETA TORQUATO NETO			
TIPO	CURSO	PLANEJADO 2022	OFERTADO 2022
Lato Senso Especialização	Docência do Ensino Superior	0	0
Lato Senso Especialização	Estomaterapia	35	54
Lato Senso Especialização	Fisioterapia em Traumatologia-ortopedia com ênfase em Terapia Manual	35	0
Lato Senso Especialização	Fisioterapia Hospitalar	40	0

1.3 METAS PARA PESQUISA REALIZADAS

CAMPUS POETA TORQUATO NETO				
CURSO	TIPO DE BOLSA	DESCRIÇÃO	SITUAÇÃO	ANO
Educação Física	PIBIC UESPI	Nível de atividade física e humor de universitários em distanciamento social.	Em Andamento	2022
Educação Física	PIBIC-CNPq	Desenvolvimento de Biofármaco Antiandrogênico a Base do Flavonoide Crisina	Em Andamento	2022
Enfermagem	Grupos de Pesquisa-DGP-CNPq	Admissões por complicações obstétricas na gestação: desfechos maternos e neonatais em uma Maternidade pública	Em Andamento	2022

Enfermagem	PIBIC UESPI	Assistência na prevenção de lesão por pressão em Pacientes de unidade de terapia intensiva em um hospital escola	Em Andamento	2022
Enfermagem	PIBIC UESPI	Transfusões realizadas na unidades de terapia intensiva durante a pandemia de Covid-19 de um hospital público.	Em Andamento	2022
Enfermagem	PIBIC UESPI	Sepse em adultos hospitalizados em Unidade de Terapia Intensiva: incidência e fatores de risco	Em Andamento	2022
Enfermagem	PIBIC UESPI	Segurança do paciente na atenção primária à saúde no brasil: revisão integrativa da literatura	Em Andamento	2022
Enfermagem	PIBIC UESPI	Qualidade do cuidado de enfermagem na inserção e manutenção de acessos vasculares	Em Andamento	2022
Enfermagem	PIBIC UESPI	Satisfação e Acessibilidade aos serviços de saúde na perspectiva de mulheres com Deficiência	Em Andamento	2022

1.4 OUTRAS METAS REALIZADAS NO CAMPUS CAMPUS POETA TORQUATO NETO - CCS - CENTRO DE CIÊNCIAS DA SAÚDE

SEM AÇÕES CADASTRADAS NESSE CAMPUS/CENTRO

**CAMPUS POETA TORQUATO NETO/
CENTRO DE CIÊNCIAS SOCIAIS APLICADAS -
CCSA**

1. Campus Poeta Torquato Neto CCSA - Centro de Ciências Sociais Aplicadas

NÃO FORAM CADASTRADOS AÇÕES NO CAMPUS/CENTRO

1.1 AÇÕES EXTENSIONISTAS REALIZADAS

1.1.1 RELAÇÃO DE METAS EXTENSIONISTAS REALIZADAS

CAMPUS POETA TORQUATO NETO			
CURSO	TIPO	DESCRIÇÃO	ANO
Biblioteconomia	Projetos	III Fórum de Biblioteca Escolar e XXV Encontro Regional de Estudantes de Biblioteconomia e Documentação- EREBD	2022
Biblioteconomia	Projetos	Eu quero escrever: métodos, ética da escrita acadêmica	2022
Biblioteconomia	Projetos	Programa Saru: mediação de leitura e pesquisa escolares	2022
Direito	Projetos	O amanhecer- O conceito de Direito para os principais Juristas e Escolas de Direito	2022
Direito	Projetos	Direito Previdenciário Comunidade.	2022
Direito	Projetos	Direitos Fundamentais e Novas Tecnologias	2022
Direito	Projetos	Resíduos sólidos domésticos ou urbanos produzido pelo público interno da Uespi e sua distribuição final.	2022
Direito	Projetos	Práticas Jurídicas	2022
Direito	Projetos	Implementação da agenda ambiental (A3P) do Campos Torquato Neto com foco na coleta seletiva.	2022
Direito	Projetos	Consumidores e fornecedores presentes	2022
Direito	Projetos	Consumidores e fornecedores presentes	2022
Direito	Projetos	Direitos Difusos, Recursos Naturais e Patrimônio Histórico e Cultural (NUPEDIH)	2022
Direito	Eventos	Semana da água 2022- Pela gestão das águas do Piauí	2022
Direito	Eventos	XII Semana da Integração do Direito- Período 2021.1	2022
Direito	Eventos	XI Semana da Integração do Direito - Período 2020.2	2022
Direito	Eventos	II Simpósio de Direito das Famílias	2022
Turismo	Projetos	Nível de Confiança em Viagens de Eventos Pós COVID-19-	2022
Turismo	Projetos	O papel do estado na preservação do patrimônio cultural e natural: uma análise sobre o Parque Nacional Serra da Capivara e sua interface com o Turismo.	2022
Turismo	Eventos	ForroTur	2022

1.1.2 QUANTITATIVOS DE AÇÕES EXTENSIONISTAS

METAS PLANEJADAS					
CATEGORIA	2022	2023	2024	2025	2026
Programas	4	0	0	0	0

Projetos	3	2	2	1	1
Cursos/Oficinas	2	2	2	0	0
Eventos	7	6	7	5	6
Prestação de Serviços	0	0	0	0	0

METAS REALIZADAS					
CATEGORIA	2022	2023	2024	2025	2026
Programas	0	0	0	0	0
Projetos	14	0	0	0	0
Cursos/Oficinas	0	0	0	0	0
Eventos	5	0	0	0	0
Prestação de Serviços	0	0	0	0	0

1.2 OFERTAS PARA PÓS GRADUAÇÃO REALIZADAS

CAMPUS POETA TORQUATO NETO			
TIPO	CURSO	PLANEJADO 2022	OFERTADO 2022
Lato Senso Especialização	Especialização em Direitos Humanos e Movimentos Sociais	40	
Lato Senso Especialização	Especialização em Gestão Organizacional	45	
Mestrado	Mestrado Profissional em Administração	0	

1.3 METAS PARA PESQUISA REALIZADAS

CAMPUS POETA TORQUATO NETO				
CURSO	TIPO DE BOLSA	DESCRIÇÃO	SITUAÇÃO	ANO
Administração	PIBIC UESPI	PROSPECÇÃO TECNOLÓGICA DA CADEIA DE PROD.	Em Andamento	2022
Administração	PIBIC UESPI	TECNOLOGIAS DA INFORMAÇÃO E COMUNICAÇÃO	Em Andamento	2022
Direito	PIBIC UESPI	O MODELO DE FEDERAÇÃO PARTIDÁRIA: IMPLIC.	Em Andamento	2022
Turismo	PIBIC UESPI	A CARTOGRAFIA DO SAGRADO NO PIAUÍ: POSSI...	Em Andamento	2022

1.4 OUTRAS METAS REALIZADAS NO CAMPUS CAMPUS POETA TORQUATO NETO - CCSA - CENTRO DE CIÊNCIAS SOCIAIS APLICADAS

SEM AÇÕES CADASTRADAS NESSE CAMPUS/CENTRO

**CAMPUS POETA TORQUATO NETO/
CENTRO DE TECNOLOGIA E URBANISMO -CTU**

1. Campus Poeta Torquato Neto CTU - Centro de Tecnologia e Urbanismo
1.1 - DIREÇÃO DO CENTRO

DIREÇÃO DO CENTRO			
TIPO	NOME	RECURSO	ANO
Administrativa(Infraestrutura)	Execução de divisórias	R\$ 2.382,00	2022
Administrativa(Infraestrutura)	Redefinição de espaço para funcionamento de laboratório de computação	R\$ 10.000,00	2022
Administrativa(Gestão)	Recuperação de Telhado	R\$ 3.000,00	2022
Administrativa(Gestão)	Pintura de esquadrias	R\$ 1.030,00	2022
Administrativa(Gestão)	Reposicionamento de placas de formatura e pintura de bebedouro	R\$ 260,00	2022
Administrativa(Gestão)	Recuperação de armários	R\$ 650,00	2022
Administrativa(Gestão)	Manutenção de esquadrias e adaptação de espaços (sala)	R\$ 2.500,00	2022
Administrativa(Gestão)	Pintura da área administrativa	R\$ 810,00	2022

1.1 AÇÕES EXTENSIONISTAS REALIZADAS

1.1.1 RELAÇÃO DE METAS EXTENSIONISTAS REALIZADAS

CAMPUS POETA TORQUATO NETO			
CURSO	TIPO	DESCRIÇÃO	ANO
Engenharia Elétrica	Programas	Formação em Tecnologias e Sistemas de Energias Renováveis	2022
Engenharia Elétrica	Programas	Formação em Tecnologias e Sistemas de Telecomunicações	2022
Engenharia Elétrica	Cursos/Oficinas	Introdução à Sistemas Fotovoltaicos	2022
Engenharia Elétrica	Cursos/Oficinas	Princípios de Comunicação	2022
Engenharia Elétrica	Cursos/Oficinas	Redes Ópticas Passivas	2022

1.1.2 QUANTITATIVOS DE AÇÕES EXTENSIONISTAS

METAS PLANEJADAS					
CATEGORIA	2022	2023	2024	2025	2026
Programas	5	5	6	5	5
Projetos	1	0	0	0	0
Cursos/Oficinas	5	2	2	2	0
Eventos	3	2	3	2	3
Prestação de Serviços	0	0	0	0	0

METAS REALIZADAS					
CATEGORIA	2022	2023	2024	2025	2026
Programas	2	0	0	0	0
Projetos	0	0	0	0	0
Cursos/Oficinas	3	0	0	0	0
Eventos	0	0	0	0	0
Prestação de Serviços	0	0	0	0	0

1.2 OFERTAS PARA PÓS GRADUAÇÃO REALIZADAS

CAMPUS POETA TORQUATO NETO			
TIPO	CURSO	PLANEJADO 2022	OFERTADO 2022
SEM METAS CADASTRADAS NESSE CAMPUS/CENTRO			

1.3 METAS PARA PESQUISA REALIZADAS

CAMPUS POETA TORQUATO NETO				
CURSO	TIPO DE BOLSA	DESCRIÇÃO	SITUAÇÃO	ANO
Engenharia Elétrica	Grupos de Pesquisa-DGP-CNPq	Construção e Análise de Eficiência de Fogão Solar Alternativa Energética da Utilização da Energia Solar em Detrimento da Utilização de Combustíveis Fósseis	Em Andamento	2022

Engenharia Elétrica	Grupos de Pesquisa-DGP-CNPq	Desenvolvimento de Sistema de Controle e Monitoramento de Bombeamento Solar.	Em Andamento	2022
Engenharia Elétrica	Grupos de Pesquisa-DGP-CNPq	Desenvolvimento de Metodologia de Eficientização Energética para a Modalidade Tarifária do Grupo A Utilizando Programação Linear Estudo de Caso Palácio Pirajá da UESPI.	Em Andamento	2022
Engenharia Elétrica	Grupos de Pesquisa-DGP-CNPq	Uso da Tecnologia de Exaustores Industriais na Geração de Energia Elétrica	Em Andamento	2022
Engenharia Elétrica	Grupos de Pesquisa-DGP-CNPq	Desenvolvimento de Rastreador Solar para Otimização da Produção de Energia Elétrica a partir de Sistemas Fotovoltaicos	Concluído	2022
Engenharia Elétrica	Grupos de Pesquisa-DGP-CNPq	Instrumentação e Implementação de Técnicas de Controle em Bancada de Geração Hidrelétrica para Ensaios de Engenharia Made In UESPI	Concluído	2022
Engenharia Elétrica	PIBIC UESPI	Construção e Análise de Eficiência de Fogão Solar Alternativa Energética da Utilização da Energia Solar em Detrimento da Utilização de Combustíveis Fósseis	Em Andamento	2022
Engenharia Elétrica	PIBIC UESPI	Desenvolvimento de Sistema de Controle e Monitoramento de Bombeamento Solar.	Em Andamento	2022
Engenharia Elétrica	PIBIC UESPI	Desenvolvimento de Metodologia de Eficientização Energética para a Modalidade Tarifária do Grupo A Utilizando Programação Linear Estudo de Caso Palácio Pirajá da UESPI.	Em Andamento	2022
Engenharia Elétrica	PIBIC UESPI	Uso da Tecnologia de Exaustores Industriais na Geração de Energia Elétrica	Em Andamento	2022
Engenharia Elétrica	PIBIC UESPI	Desenvolvimento de Rastreador Solar para Otimização da Produção de Energia Elétrica a partir de Sistemas Fotovoltaicos.	Concluído	2022

Engenharia Elétrica	PIBIC UESPI	Instrumentação e Implementação de Técnicas de Controle em Bancada de Geração Hidrelétrica para Ensaio de Engenharia Made In UESPI	Concluído	2022
---------------------	-------------	---	-----------	------

1.4 OUTRAS METAS REALIZADAS NO CAMPUS CAMPUS POETA TORQUATO NETO - CTU - CENTRO DE TECNOLOGIA E URBANISMO

1.4.1 - DIREÇÃO DO CENTRO

DIREÇÃO DO CENTRO			
TIPO	NOME	RECURSO	ANO
Administrativa(Infraestrutura)	Execução de divisórias	R\$ 2.382,00	2022
Administrativa(Infraestrutura)	Redefinição de espaço para funcionamento de laboratório de computação	R\$ 10.000,00	2022
Administrativa(Gestão)	Recuperação de Telhado	R\$ 3.000,00	2022
Administrativa(Gestão)	Pintura de esquadrias	R\$ 1.030,00	2022
Administrativa(Gestão)	Reposicionamento de placas de formatura e pintura de bebedouro	R\$ 260,00	2022
Administrativa(Gestão)	Recuperação de armários	R\$ 650,00	2022
Administrativa(Gestão)	Manutenção de esquadrias e adaptação de espaços (sala)	R\$ 2.500,00	2022
Administrativa(Gestão)	Pintura da área administrativa	R\$ 810,00	2022

**CAMPUS POETA TORQUATO NETO/
CENTRO DE FORMAÇÃO ANTONINO FREIRE**

1. Campus Poeta Torquato Neto Centro de Formação Antonino Freire
1.1 - CENTRO DE FORMAÇÃO DO SERVIDOR ANTONINO FREIRE

CENTRO DE FORMAÇÃO DO SERVIDOR ANTONINO FREIRE			
TIPO	NOME	RECURSO	ANO
Ensino	FORMAÇÃO DE PROFESSORES DE INGLÊS / BRIT	R\$ 0,00	2022
Ensino	FORMAÇÃO DE PROFISSIONAIS DE SEGURANÇA PÚBLICA EM IDIOMAS	R\$ 0,00	2022
Ensino	CURSO DIREITOS HUMANOS PARA COMUNIDADES TERAPEUTICAS	R\$ 0,00	2022
Ensino	CURSO DE RELAÇÕES INTERPESSOAIS DETRAN	R\$ 0,00	2022
Ensino	CURSO DE LIBRAS NO DETRAN	R\$ 0,00	2022
Ensino	CURSO AVALIAÇÃO DE DESEMPENHO SEADPREV	R\$ 0,00	2022
Ensino	PUBLICAÇÃO DE LIVRO	R\$ 0,00	2022
Ensino	EVENTOS	R\$ 0,00	2022

1.1 AÇÕES EXTENSIONISTAS REALIZADAS

1.1.1 RELAÇÃO DE METAS EXTENSIONISTAS REALIZADAS

CAMPUS POETA TORQUATO NETO			
CURSO	TIPO	DESCRIÇÃO	ANO
SEM METAS CADASTRADAS NESSE CAMPUS/CENTRO			

1.1.2 QUANTITATIVOS DE AÇÕES EXTENSIONISTAS

METAS PLANEJADAS					
CATEGORIA	2022	2023	2024	2025	2026
Programas	0	0	0	0	0
Projetos	0	0	0	0	0
Cursos/Oficinas	8	8	8	8	9
Eventos	3	3	3	3	3
Prestação de Serviços	0	0	0	0	0

METAS REALIZADAS					
CATEGORIA	2022	2023	2024	2025	2026
Programas	0	0	0	0	0
Projetos	0	0	0	0	0
Cursos/Oficinas	0	0	0	0	0
Eventos	0	0	0	0	0
Prestação de Serviços	0	0	0	0	0

1.2 OFERTAS PARA PÓS GRADUAÇÃO REALIZADAS

CAMPUS POETA TORQUATO NETO			
TIPO	CURSO	PLANEJADO 2022	OFERTADO 2022
SEM METAS CADASTRADAS NESSE CAMPUS/CENTRO			

1.3 METAS PARA PESQUISA REALIZADAS

CAMPUS POETA TORQUATO NETO				
CURSO	TIPO DE BOLSA	DESCRIÇÃO	SITUAÇÃO	ANO
SEM METAS CADASTRADAS NESSE CAMPUS/CENTRO				

1.4 OUTRAS METAS REALIZADAS NO CAMPUS CAMPUS POETA TORQUATO NETO - CENTRO DE FORMAÇÃO ANTONINO FREIRE

1.4.1 - CENTRO DE FORMAÇÃO DO SERVIDOR ANTONINO FREIRE

CENTRO DE FORMAÇÃO DO SERVIDOR ANTONINO FREIRE			
TIPO	NOME	RECURSO	ANO
Ensino	FORMAÇÃO DE PROFESSORES DE INGLÊS / BRIT	R\$ 0,00	2022
Ensino	FORMAÇÃO DE PROFISSIONAIS DE SEGURANÇA PÚBLICA EM IDIOMAS	R\$ 0,00	2022

Ensino	CURSO DIREITOS HUMANOS PARA COMUNIDADES TERAPEUTICAS	R\$ 0,00	2022
Ensino	CURSO DE RELAÇÕES INTEREPESOAIS DETRAN	R\$ 0,00	2022
Ensino	CURSO DE LIBRAS NO DETRAN	R\$ 0,00	2022
Ensino	CURSO AVALIAÇÃO DE DESEMPENHO SEADPREV	R\$ 0,00	2022
Ensino	PUBLICAÇÃO DE LIVRO	R\$ 0,00	2022
Ensino	EVENTOS	R\$ 0,00	2022

CAMPUS POSSIDÔNIO QUEIROZ
LOCALIDADE: OEIRAS

1. Campus Possidônio Queiroz CENTRO ÚNICO

1.1 - Direção do Campus Professor Possidônio Queiroz

DIREÇÃO DO CAMPUS PROFESSOR POSSIDÔNIO QUEIROZ			
TIPO	NOME	RECURSO	ANO
Administrativa(Gestão)	Inauguração do Novo Campus Professor Possidônio Queiroz	R\$ 3.000,00	2022
Administrativa(Gestão)	Mudança do prédio antigo e Ocupação das novas instalações	R\$ 1.000,00	2022
Administrativa(Gestão)	Produção de inventário de toda a mobília e equipamento da UESPI existente nas instalações antigas	R\$ 0,00	2022
Administrativa(Gestão)	Colocação de Placas de identificação em todas as salas do novo campus	R\$ 1.800,00	2022
Administrativa(Gestão)	Realização de Assembleias Gerais no Campus	R\$ 0,00	2022
Administrativa(Gestão)	Assinatura de Termo de Parceria com IFPI para uso dos laboratórios em razão do PRIL-Ciências Biológicas	R\$ 0,00	2022
Administrativa(Gestão)	Articulação para parceria com o CACO e coordenação do Projeto Alguidar em parceria com a professora Gabriela Berthou de Almeida	R\$ 0,00	2022

1.1 AÇÕES EXTENSIONISTAS REALIZADAS

1.1.1 RELAÇÃO DE METAS EXTENSIONISTAS REALIZADAS

CAMPUS POSSIDÔNIO QUEIROZ			
CURSO	TIPO	DESCRIÇÃO	ANO
História	Projetos	História das mulheres: considerações teórico-metodológicas	2022
História	Cursos/Oficinas	História e Cultura Afro-brasileira Oeirense na Perspectiva Antirracista	2022
Letras Português	Projetos	LUTA PELO DIREITO AO TRABALHO À COMUNIDADE NEGRA EM OEIRAS	2022
Letras Português	Projetos	Princípios de economia solidária: uma experiência na UESPI de Oeiras	2022
Letras Português	Projetos	Cooperativa de Saberes	2022
Letras Português	Projetos	Lendo, letrando e literando	2022
Letras Português	Eventos	VI Semana de Letras	2022
Pedagogia	Projetos	Ansiedade e educação: vamos dialogar sobre isso?	2022
Ação do Campus	Programas	ALGUIDAR DE CULTURA - PROGRAMA PERMANENTE DE EXTENSÃO DA UESPI/OEIRAS	2022

1.1.2 QUANTITATIVOS DE AÇÕES EXTENSIONISTAS

METAS PLANEJADAS					
CATEGORIA	2022	2023	2024	2025	2026
Programas	0	0	0	0	0
Projetos	3	0	0	0	0
Cursos/Oficinas	1	0	0	0	0
Eventos	0	0	0	0	0
Prestação de Serviços	0	0	0	0	0

METAS REALIZADAS					
CATEGORIA	2022	2023	2024	2025	2026
Programas	1	0	0	0	0
Projetos	6	0	0	0	0
Cursos/Oficinas	1	0	0	0	0
Eventos	1	0	0	0	0
Prestação de Serviços	0	0	0	0	0

1.2 OFERTAS PARA PÓS GRADUAÇÃO REALIZADAS

CAMPUS POSSIDÔNIO QUEIROZ			
TIPO	CURSO	PLANEJADO 2022	OFERTADO 2022
Lato Senso Especialização	Especialização em Direitos Humanos e Movimentos Sociais	30	
Lato Senso Especialização	Especialização em Educação, Culturas e Regionalidades	30	

Mestrado	Programa de Pós-graduação Interdisciplinar - PPGI-OEIRAS	0	
----------	--	---	--

1.3 METAS PARA PESQUISA REALIZADAS

CAMPUS POSSIDÔNIO QUEIROZ				
CURSO	TIPO DE BOLSA	DESCRIÇÃO	SITUAÇÃO	ANO
História	Grupos de Pesquisa-DGP-CNPq	COLEÇÃO DAS OBSERVAÇÕES DOS PRODUTOS NATURAIS DO PIAUÍ": CIRCULAÇÃO DE SABERES NA VIAGEM FILOSÓFICA	Em Andamento	2022
História	Grupos de Pesquisa-DGP-CNPq	HISTÓRIA DOS SERTÕES NORTE E MEIO-NORTE DA AMÉRICA PORTUGUESA: LEVANTAMENTO DE FONTES E DE BIBLIOGRA	Em Andamento	2022
História	Grupos de Pesquisa-DGP-CNPq	O exílio de Miguel Arraes (1965-1970)	Em Andamento	2022
História	Grupos de Pesquisa-DGP-CNPq	Do inferno ao paraíso: o exílio brasileiro na Argélia (1964-1979)	Em Andamento	2022
História	Grupos de Pesquisa-DGP-CNPq	O Imperialismo nas narrativas de viagem de Roger Casement: África (1884-1904)	Em Andamento	2022
História	Grupos de Pesquisa-DGP-CNPq	O Imperialismo nas narrativas de viagem de Roger Casement: América do Sul (1906-1913)	Em Andamento	2022
História	Grupos de Pesquisa-DGP-CNPq	Modernismo antimoderno na Revista Diálogo de Cultura (1955-1963) e a geração de jovens intelectuais	Em Andamento	2022
História	Grupos de Pesquisa-DGP-CNPq	CONCEPÇÕES EM DEBATE: OLHARES SOBRE A CONSTRUÇÃO DE UMA IDEIA DE UNIVERSIDADE	Em Andamento	2022
História	Grupos de Pesquisa-DGP-CNPq	QUESTÕES DE TERRA E PODER NA SOCIEDADE PIAUIENSE: HISTÓRIA DOS CONFLITOS AGRÁRIOS ENTRE SESMEIROS E	Em Andamento	2022
História	PIBIC UESPI	JACKELINE DA SILVA OLIVEIRA SANTOS. CIRCULAÇÃO DE SABERES SOBRE A FLORA DO PIAUÍ NA EXPEDIÇÃO CIENTÍ	Em Andamento	2022

História	PIBIC UESPI	Vânia Nogueira de Sousa. A ditadura civil-militar brasileira e o exílio: o monitoramento de Miguel A	Em Andamento	2022
História	PIBIC UESPI	ARQUIVOS DIGITAIS PARA O ENSINO E PESQUISA EM HISTÓRIA: MAPEAMENTO E DIVULGAÇÃO DE ARQUIVOS DIGITAIS	Em Andamento	2022
História	PIBIC UESPI	LIVROS DIDÁTICOS E JUVENTUDES: (IN)VISIBILIZAÇÃO DE JOVENS NA COLEÇÃO "	Em Andamento	2022
História	PIBIC UESPI	JUVENTUDES PROBLEMÁTICAS: CULTURA JUVENIS NA COLEÇÃO "HISTÓRIA EM MOVIMENTO" (2016)	Em Andamento	2022
Letras Português	Grupos de Pesquisa-DGP-CNPq	O estatuto formulaico do sintagma novo normal na mídia brasileira	Em Andamento	2022
Letras Português	Grupos de Pesquisa-DGP-CNPq	Toponímia de origem indígena no Piauí em 2010: estudo linguístico e sócio-histórico-cultural de topô	Em Andamento	2022
Letras Português	Grupos de Pesquisa-DGP-CNPq	FORMA DO ROMANCE NO BRASIL MODERNO E CONTEMPORÂNEO	Em Andamento	2022
Letras Português	PIBIC UESPI	A terminologia gramatical na obra Grammatica da Lingoagem Portuguesa, de Fernão de Oliveira	Em Andamento	2022
Pedagogia	PIBIC UESPI	Alfabetar na educação infantil: um estudo bibliográfico das diretrizes curriculares da Base Nacional	Em Andamento	2022

1.4 OUTRAS METAS REALIZADAS NO CAMPUS CAMPUS POSSIDÔNIO QUEIROZ - CENTRO ÚNICO

1.4.1 - Direção do Campus Professor Possidônio Queiroz

DIREÇÃO DO CAMPUS PROFESSOR POSSIDÔNIO QUEIROZ			
TIPO	NOME	RECURSO	ANO
Administrativa(Gestão)	Inauguração do Novo Campus Professor Possidônio Queiroz	R\$ 3.000,00	2022
Administrativa(Gestão)	Mudança do prédio antigo e Ocupação das novas instalações	R\$ 1.000,00	2022

Administrativa(Gestão)	Produção de inventário de toda a mobília e equipamento da UESPI existente nas instalações antigas	R\$ 0,00	2022
Administrativa(Gestão)	Colocação de Placas de identificação em todas as salas do novo campus	R\$ 1.800,00	2022
Administrativa(Gestão)	Realização de Assembleias Gerais no Campus	R\$ 0,00	2022
Administrativa(Gestão)	Assinatura de Termo de Parceria com IFPI para uso dos laboratórios em razão do PRIL-Ciências Biológicas	R\$ 0,00	2022
Administrativa(Gestão)	Articulação para parceria com o CACO e coordenação do Projeto Alguidar em parceria com a professora Gabriela Berthou de Almeida	R\$ 0,00	2022

CAMPUS HERÓIS DO JENIPAPO
LOCALIDADE: CAMPO MAIOR

1. Campus Heróis do Jenipapo CENTRO ÚNICO

1.1 - Direção Campus Heróis do Jenipapo

DIREÇÃO CAMPUS HERÓIS DO JENIPAPO			
TIPO	NOME	RECURSO	ANO
Administrativa(Infraestrutura)	Realização de pintura da cantina do Campus	R\$ 550,00	2022
Administrativa(Infraestrutura)	Aquisição de telhas para o Campus	R\$ 3.651,68	2022
Administrativa(Infraestrutura)	Recuperação da mesa de entrada do Campus	R\$ 370,00	2022
Administrativa(Infraestrutura)	Aquisição de lâmpadas para reposição nas salas do Campus	R\$ 1.729,12	2022
Administrativa(Infraestrutura)	Confecção e instalação de caixote de proteção para Data Show	R\$ 900,00	2022
Administrativa(Infraestrutura)	Realização de Reparo na máquina roçadeira do Campus	R\$ 390,00	2022
Administrativa(Infraestrutura)	Realização de Roçado e Capina da área externa do Campus	R\$ 7.327,00	2022
Administrativa(Infraestrutura)	Aquisição de 04 telas de projeção retrátil para salas de aula do Campus	R\$ 3.039,60	2022
Administrativa(Infraestrutura)	Realização de reparo no portão principal do Campus	R\$ 300,00	2022
Administrativa(Infraestrutura)	Confecção e instalação de 20 bicicletários de chão para o estacionamento do Campus	R\$ 610,00	2022
Administrativa(Infraestrutura)	Aquisição de materiais de construção para reparos e manutenções do Campus	R\$ 15.938,09	2022
Administrativa(Infraestrutura)	Aquisição de material de limpeza para a manutenção do Campus durante o ano	R\$ 6.966,31	2022
Administrativa(Infraestrutura)	Realização de serviços de manutenção nos equipamentos de ar condicionado das salas de aula do Campus	R\$ 5.349,25	2022
Administrativa(Infraestrutura)	Realização de confecção e instalação de suportes para álcool em gel nos corredores do Campus	R\$ 180,00	2022
Administrativa(Infraestrutura)	Produção de placas para todas as salas do Campus	R\$ 861,00	2022
Administrativa(Infraestrutura)	Confecção de portas e janelas de vidro para o auditório do Campus	R\$ 7.281,00	2022
Administrativa(Infraestrutura)	Realização da plotagem da parede do auditório	R\$ 1.750,75	2022
Administrativa(Infraestrutura)	Realização de serviço de retelhamento, reboco e reparo no forro das salas do Campus	R\$ 4.884,00	2022
Administrativa(Infraestrutura)	Realização de instalação de espelhos nos banheiros do Campus	R\$ 3.413,66	2022
Administrativa(Infraestrutura)	Aquisição e instalação de arandelas	R\$ 839,70	2022
Administrativa(Infraestrutura)	Manutenção do poço do Campus	R\$ 1.170,00	2022
Administrativa(Infraestrutura)	Confecção e instalação de lixeira grande para o Campus	R\$ 350,00	2022
Administrativa(Infraestrutura)	Reposição dos vidros quebrados das janelas das salas de aula	R\$ 250,01	2022
Administrativa(Infraestrutura)	Aquisição de 01 quadro acrílico	R\$ 812,00	2022
Administrativa(Infraestrutura)	Instalação de bancada de granito em laboratório	R\$ 670,00	2022
Administrativa(Infraestrutura)	Melhorias tecnológicas no portão principal do Campus	R\$ 2.925,00	2022

Administrativa(Gestão)	Confecção de quadro acrílico móvel para o auditório do Campus	R\$ 130,00	2022
Administrativa(Gestão)	Realização de serviço de manutenção e reparo nos computadores do Campus	R\$ 3.100,00	2022
Administrativa(Gestão)	Reparo e troca de vidros das mesas do Campus	R\$ 1.496,70	2022
Administrativa(Gestão)	Recarga dos extintores de incêndio do Campus	R\$ 1.445,00	2022
Administrativa(Gestão)	Confecção do púlpito de vidro para o auditório	R\$ 2.000,00	2022
Administrativa(Gestão)	Aquisição de material de expediente para uso diário do Campus	R\$ 2.514,49	2022
Administrativa(Gestão)	Aquisição de 06 Notebook - Marca: LENOVO MODELO: E14 G2 AMD Ryzen 5 4500U 2.3 GHZ , 8 GB DDR4 3200 GHZ, HD SSD 256 NVME p/n 20T70009BR	R\$ 43.080,00	2022
Administrativa(Gestão)	Aquisição de 05 Multifunctional BROTHER DCP-1617DN + Toner Brother TN-1060	R\$ 11.449,50	2022
Administrativa(Gestão)	Aquisição de 05 Hd externo 2tb - MARCA WD MODELO WDBUAY0020BBK	R\$ 2.888,95	2022
Administrativa(Gestão)	Aquisição de 05 ESTABILIZADOR BIVOLT 1000 MARCA RAGTECH SIDE LASER 1000VA	R\$ 2.791,00	2022
Administrativa(Gestão)	Aquisição de 05 Desktop MARCA:LENOVO MODELO: V50S 07IMP (I3- 10 100 /4GB/500GB/WINDOWS10 PRO) PN: 11HA000QBP + MONITOR LENOVO THINKVISION E 2002B PN	R\$ 26.700,00	2022
Administrativa(Gestão)	Realização de dedetização do Campus	R\$ 3.000,00	2022

1.2 - Coordenação de Pedagogia - Campus Heróis do Jenipapo

COORDENAÇÃO DE PEDAGOGIA - CAMPUS HEROIS DO JENIPAPO			
TIPO	NOME	RECURSO	ANO
Ensino	Projeto de Pesquisa ATENDIMENTO EDUCACIONAL ESPECIALIZADO: COMPREENDENDO A ATENÇÃO AO ALUNO COM DEFICIÊNCIA NA REDE MUNICIPAL DE CAMPO MAIOR	R\$ 0,00	2022
Ensino	Programa de Extensão: ?BIBLIOTECA MÓVEL: LEVANDO A LEITURA A TODOS OS LUGARES?	R\$ 0,00	2022
Ensino	Projeto de Pesquisa "DIÁLOGOS ENTRE FORMAÇÃO E PRÁTICA EDUCATIVA: UM LEVANTAMENTO DAS PRODUÇÕES DISCENTES NO CURSO DE PEDAGOGIA"	R\$ 0,00	2022
Ensino	Projeto de extensão DIREITOS HUMANOS, GÊNERO E EDUCAÇÃO: ENFRENTAMENTOS EDUCATIVOS À VIOLÊNCIA DE GÊNERO	R\$ 0,00	2022
Ensino	Evento EDUCAÇÃO ANTIRRACISTA: DESAFIOS E PERSPECTIVAS PARA UM CURRÍCULO DESCOLONIZADO	R\$ 0,00	2022
Ensino	Projeto de Pesquisa POLÍTICA EDUCACIONAL PIAUIENSE: MONITORAMENTO DA AÇÃO ESTATAL E DIREITO À EDUCAÇÃO	R\$ 0,00	2022

Ensino	Projeto de Pesquisa FORMAÇÃO INICIAL DE PROFESSORES: UMA ANÁLISE DAS ARTICULAÇÕES COM A LEGISLAÇÃO EDUCACIONAL A PARTIR DO PROGRAMA INSTITUCIONAL DE B	R\$ 0,00	2022
--------	--	----------	------

1.3 - Coordenação do curso de Licenciatura Plena em Ciências Biológica - Campus Heróis do Jenipapo, Campo

COORDENAÇÃO DO CURSO DE LICENCIATURA PLENA EM CIÊNCIAS BIOLÓGICA - CAMPUS HERÓIS DO JENIPAPÓ

TIPO	NOME	RECURSO	ANO
Ensino	PROJETO DE PESQUISA: MUDANÇAS DE USO DA TERRA E OS PADRÕES DE DIVERSIDADE DE COMUNIDADES DE INSETOS AQUÁTICOS NA BACIA DO RIO PARNAÍBA	R\$ 0,00	2022
Ensino	PROJETO DE PESQUISA: ANATOMIA FOLIAR COMO SUBSÍDIO PARA A TAXONOMIA DE ESPÉCIES DE CALEA Sect. (Asteraceae)	R\$ 0,00	2022
Ensino	PROJETO DE PESQUISA: ANÁLISE ANATÔMICA E HISTOQUÍMICA DE JATROPHA L. (EUPHORBIACEAE) OCORRENTES NO PIAUÍ	R\$ 0,00	2022
Ensino	PROJETO DE PESQUISA: ESTUDO SOBRE OS COMPOSTOS SECUNDÁRIOS EXISTENTES EM LEPIDAPLOA CHALYBAEA, MELANTHERA LATIFOLIA E CHRESTA PACOURINOIDES	R\$ 0,00	2022
Ensino	PROJETO DE PESQUISA: ESTUDO COMPARATIVO DAS ESPÉCIES DE ACMELLA ULIGINOSA E ACMELLA CILIATA OCORRENTES NO PIAUÍ E ACMELLA OLERACEA (JAMBÚ DO PARÁ)	R\$ 0,00	2022
Ensino	Projeto de pesquisa: Análise microbiológica e físico-química de águas minerais comercializadas na cidade de Campo Maior - PIAUÍ.	R\$ 0,00	2022
Ensino	Projeto de pesquisa: Amendoim e contaminação por fungos: Quantificação do gênero Aspergillus em amostras adquiridas em Campo Maior	R\$ 0,00	2022
Ensino	Projeto de pesquisa: Musgos (Bryophyta) de áreas da Caatinga e Cerrado do estado do Piauí, Brasil.	R\$ 0,00	2022
Ensino	Projeto de pesquisa: Musgos (Bryophyta) de áreas da Caatinga e Cerrado do estado do Piauí, Brasil.	R\$ 0,00	2022
Ensino	Projeto de pesquisa: Musgos (Bryophyta) de áreas da Caatinga e Cerrado do estado do Piauí, Brasil.	R\$ 0,00	2022

1.1 AÇÕES EXTENSIONISTAS REALIZADAS

1.1.1 RELAÇÃO DE METAS EXTENSIONISTAS REALIZADAS

CAMPUS HERÓIS DO JENIPAPO			
CURSO	TIPO	DESCRIÇÃO	ANO
Ciências Biológicas	Programas	Ferramentas digitais: O uso do Instagram na divulgação científica de Biologia	2022
Ciências Biológicas	Projetos	O Ensino de Biologia na Visão dos Residentes do Subprojeto Biologia ? Campo Maior	2022
Ciências Biológicas	Projetos	PROJETO NATAL SUSTENTÁVEL	2022
Ciências Biológicas	Projetos	GESTÃO DOS RESÍDUOS SÓLIDOS NO CAMPUS HERÓIS DO JENIPAPO	2022
Ciências Biológicas	Eventos	II Mostra do PROFBIO	2022
História	Eventos	I SEMINÁRIO DE ENSINO DE HISTÓRIA	2022

1.1.2 QUANTITATIVOS DE AÇÕES EXTENSIONISTAS

METAS PLANEJADAS					
CATEGORIA	2022	2023	2024	2025	2026
Programas	2	5	2	1	1
Projetos	2	1	0	0	0
Cursos/Oficinas	2	2	1	2	1
Eventos	0	3	1	0	0
Prestação de Serviços	0	0	0	0	0

METAS REALIZADAS					
CATEGORIA	2022	2023	2024	2025	2026
Programas	1	0	0	0	0
Projetos	3	0	0	0	0
Cursos/Oficinas	0	0	0	0	0
Eventos	2	0	0	0	0
Prestação de Serviços	0	0	0	0	0

1.2 OFERTAS PARA PÓS GRADUAÇÃO REALIZADAS

CAMPUS HERÓIS DO JENIPAPO			
TIPO	CURSO	PLANEJADO 2022	OFERTADO 2022
Lato Senso Especialização	Ciências Biológicas	0	
Lato Senso Especialização	História	0	
Lato Senso Especialização	Pedagogia	0	

1.3 METAS PARA PESQUISA REALIZADAS

CAMPUS HERÓIS DO JENIPAPO				
CURSO	TIPO DE BOLSA	DESCRIÇÃO	SITUAÇÃO	ANO
Ciências Biológicas	FAPEPI	04 BOLSAS	Em Andamento	2022

Ciências Biológicas	Grupos de Pesquisa-DGP-CNPq	Grupo de estudos da Biodiversidade	Em Andamento	2022
Ciências Biológicas	Grupos de Pesquisa-DGP-CNPq	Grupo de pesquisa florística, taxonomia e ecologia de briófitas	Em Andamento	2022
Ciências Biológicas	Grupos de Pesquisa-DGP-CNPq	Núcleo de Estudos e Pesquisa em Ensino de Ciências e Biologia (NECBIO)	Em Andamento	2022
Ciências Biológicas	Grupos de Pesquisa-DGP-CNPq	Núcleo de Pesquisa em Insetos Aquáticos do Piauí (NUPEIA)	Em Andamento	2022
Ciências Biológicas	PIBIC UESPI	02 BOLSAS	Em Andamento	2022
Ciências Biológicas	PIBIC UESPI	02 BOLSAS	Concluído	2022
Ciências Biológicas	PIBIC UESPI+AF	02 BOLSAS	Em Andamento	2022
Ciências Biológicas	PIBIC UESPI+AF	02 BOLSAS	Concluído	2022
Ciências Biológicas	PIBIC-CNPq	04 BOLSAS	Em Andamento	2022
Ciências Biológicas	PIBIC-CNPq	04 BOLSAS	Concluído	2022

1.4 OUTRAS METAS REALIZADAS NO CAMPUS CAMPUS HERÓIS DO JENIPAPO - CENTRO ÚNICO

1.4.1 - Direção Campus Heróis do Jenipapo

DIREÇÃO CAMPUS HERÓIS DO JENIPAPO			
TIPO	NOME	RECURSO	ANO
Administrativa(Infraestrutura)	Realização de pintura da cantina do Campus	R\$ 550,00	2022
Administrativa(Infraestrutura)	Aquisição de telhas para o Campus	R\$ 3.651,68	2022
Administrativa(Infraestrutura)	Recuperação da mesa de entrada do Campus	R\$ 370,00	2022
Administrativa(Infraestrutura)	Aquisição de lâmpadas para reposição nas salas do Campus	R\$ 1.729,12	2022
Administrativa(Infraestrutura)	Confecção e instalação de caixote de proteção para Data Show	R\$ 900,00	2022
Administrativa(Infraestrutura)	Realização de Reparo na máquina roçadeira do Campus	R\$ 390,00	2022
Administrativa(Infraestrutura)	Realização de Roçado e Capina da área externa do Campus	R\$ 7.327,00	2022
Administrativa(Infraestrutura)	Aquisição de 04 telas de projeção retrátil para salas de aula do Campus	R\$ 3.039,60	2022
Administrativa(Infraestrutura)	Realização de reparo no portão principal do Campus	R\$ 300,00	2022
Administrativa(Infraestrutura)	Confecção e instalação de 20 bicicletários de chão para o estacionamento do Campus	R\$ 610,00	2022
Administrativa(Infraestrutura)	Aquisição de materiais de construção para reparos e manutenções do Campus	R\$ 15.938,09	2022
Administrativa(Infraestrutura)	Aquisição de material de limpeza para a manutenção do Campus durante o ano	R\$ 6.966,31	2022
Administrativa(Infraestrutura)	Realização de serviços de manutenção nos equipamentos de ar condicionado das salas de aula do Campus	R\$ 5.349,25	2022
Administrativa(Infraestrutura)	Realização de confecção e instalação de suportes para álcool em gel nos corredores do Campus	R\$ 180,00	2022

Administrativa(Infraestrutura)	Produção de placas para todas as salas do Campus	R\$ 861,00	2022
Administrativa(Infraestrutura)	Confecção de portas e janelas de vidro para o auditório do Campus	R\$ 7.281,00	2022
Administrativa(Infraestrutura)	Realização da plotagem da parede do auditório	R\$ 1.750,75	2022
Administrativa(Infraestrutura)	Realização de serviço de retelhamento, reboco e reparo no forro das salas do Campus	R\$ 4.884,00	2022
Administrativa(Infraestrutura)	Realização de instalação de espelhos nos banheiros do Campus	R\$ 3.413,66	2022
Administrativa(Infraestrutura)	Aquisição e instalação de arandelas	R\$ 839,70	2022
Administrativa(Infraestrutura)	Manutenção do poço do Campus	R\$ 1.170,00	2022
Administrativa(Infraestrutura)	Confecção e instalação de lixeira grande para o Campus	R\$ 350,00	2022
Administrativa(Infraestrutura)	Reposição dos vidros quebrados das janelas das salas de aula	R\$ 250,01	2022
Administrativa(Infraestrutura)	Aquisição de 01 quadro acrílico	R\$ 812,00	2022
Administrativa(Infraestrutura)	Instalação de bancada de granito em laboratório	R\$ 670,00	2022
Administrativa(Infraestrutura)	Melhorias tecnológicas no portão principal do Campus	R\$ 2.925,00	2022
Administrativa(Gestão)	Confecção de quadro acrílico móvel para o auditório do Campus	R\$ 130,00	2022
Administrativa(Gestão)	Realização de serviço de manutenção e reparo nos computadores do Campus	R\$ 3.100,00	2022
Administrativa(Gestão)	Reparo e troca de vidros das mesas do Campus	R\$ 1.496,70	2022
Administrativa(Gestão)	Recarga dos extintores de incêndio do Campus	R\$ 1.445,00	2022
Administrativa(Gestão)	Confecção do púlpito de vidro para o auditório	R\$ 2.000,00	2022
Administrativa(Gestão)	Aquisição de material de expediente para uso diário do Campus	R\$ 2.514,49	2022
Administrativa(Gestão)	Aquisição de 06 Notebook - Marca: LENOVO MODELO: E14 G2 AMD Ryzen 5 4500U 2.3 GHZ , 8 GB DDR4 3200 GHZ, HD SSD 256 NVME p/n 20T70009BR	R\$ 43.080,00	2022
Administrativa(Gestão)	Aquisição de 05 Multifunctional BROTHER DCP-1617DN + Toner Brother TN-1060	R\$ 11.449,50	2022
Administrativa(Gestão)	Aquisição de 05 Hd externo 2tb - MARCA WD MODELO WDBUAY0020BBK	R\$ 2.888,95	2022
Administrativa(Gestão)	Aquisição de 05 ESTABILIZADOR BIVOLT 1000 MARCA RAGTECH SIDE LASER 1000VA	R\$ 2.791,00	2022
Administrativa(Gestão)	Aquisição de 05 Desktop MARCA:LENOVO MODELO: V50S 07IMP (I3- 10 100 /4GB/500GB/WINDOWS10 PRO) PN: 11HA000QBP + MONITOR LENOVO THINKVISION E 2002B PN	R\$ 26.700,00	2022
Administrativa(Gestão)	Realização de dedetização do Campus	R\$ 3.000,00	2022

1.4.2 - Coordenação de Pedagogia - Campus Herois do Jenipapo

COORDENAÇÃO DE PEDAGOGIA - CAMPUS HEROIS DO JENIPAPO			
TIPO	NOME	RECURSO	ANO

Ensino	Projeto de Pesquisa ATENDIMENTO EDUCACIONAL ESPECIALIZADO: COMPREENDENDO A ATENÇÃO AO ALUNO COM DEFICIÊNCIA NA REDE MUNICIPAL DE CAMPO MAIOR	R\$ 0,00	2022
Ensino	Programa de Extensão: ?BIBLIOTECA MÓVEL: LEVANDO A LEITURA A TODOS OS LUGARES?	R\$ 0,00	2022
Ensino	Projeto de Pesquisa "DIÁLOGOS ENTRE FORMAÇÃO E PRÁTICA EDUCATIVA: UM LEVANTAMENTO DAS PRODUÇÕES DISCENTES NO CURSO DE PEDAGOGIA"	R\$ 0,00	2022
Ensino	Projeto de extensão DIREITOS HUMANOS, GÊNERO E EDUCAÇÃO: ENFRENTAMENTOS EDUCATIVOS À VIOLÊNCIA DE GÊNERO	R\$ 0,00	2022
Ensino	Evento EDUCAÇÃO ANTIRRACISTA: DESAFIOS E PERSPECTIVAS PARA UM CURRÍCULO DESCOLONIZADO	R\$ 0,00	2022
Ensino	Projeto de Pesquisa POLÍTICA EDUCACIONAL PIAUIENSE: MONITORAMENTO DA AÇÃO ESTATAL E DIREITO À EDUCAÇÃO	R\$ 0,00	2022
Ensino	Projeto de Pesquisa FORMAÇÃO INICIAL DE PROFESSORES: UMA ANÁLISE DAS ARTICULAÇÕES COM A LEGISLAÇÃO EDUCACIONAL A PARTIR DO PROGRAMA INSTITUCIONAL DE B	R\$ 0,00	2022

1.4.3 - Coordenação do curso de Licenciatura Plena em Ciências Biológica - Campus Heróis do Jenipapo, Campo

COORDENAÇÃO DO CURSO DE LICENCIATURA PLENA EM CIÊNCIAS BIOLÓGICA - CAMPUS HERÓIS DO JENIPAPÓ

TIPO	NOME	RECURSO	ANO
Ensino	PROJETO DE PESQUISA: MUDANÇAS DE USO DA TERRA E OS PADRÕES DE DIVERSIDADE DE COMUNIDADES DE INSETOS AQUÁTICOS NA BACIA DO RIO PARNAÍBA	R\$ 0,00	2022
Ensino	PROJETO DE PESQUISA: ANATOMIA FOLIAR COMO SUBSÍDIO PARA A TAXONOMIA DE ESPÉCIES DE CALEA Sect. (Asteraceae)	R\$ 0,00	2022
Ensino	PROJETO DE PESQUISA: ANÁLISE ANATÔMICA E HISTOQUÍMICA DE JATROPHA L. (EUPHORBIACEAE) OCORRENTES NO PIAUÍ	R\$ 0,00	2022
Ensino	PROJETO DE PESQUISA: ESTUDO SOBRE OS COMPOSTOS SECUNDÁRIOS EXISTENTES EM LEPIDAPLOA CHALYBAEA, MELANTHERA LATIFOLIA E CHRESTA PACOURINOIDES	R\$ 0,00	2022
Ensino	PROJETO DE PESQUISA: ESTUDO COMPARATIVO DAS ESPÉCIES DE ACMELLA ULIGINOSA E ACMELLA CILIATA OCORRENTES NO PIAUÍ E ACMELLA OLERACEA (JAMBÚ DO PARÁ)	R\$ 0,00	2022

Ensino	Projeto de pesquisa: Análise microbiológica e físico-química de águas minerais comercializadas na cidade de Campo Maior - PIAUÍ.	R\$ 0,00	2022
Ensino	Projeto de pesquisa: Amendoim e contaminação por fungos: Quantificação do gênero <i>Aspergillus</i> em amostras adquiridas em Campo Maior	R\$ 0,00	2022
Ensino	Projeto de pesquisa: Musgos (Bryophyta) de áreas da Caatinga e Cerrado do estado do Piauí, Brasil.	R\$ 0,00	2022
Ensino	Projeto de pesquisa: Musgos (Bryophyta) de áreas da Caatinga e Cerrado do estado do Piauí, Brasil.	R\$ 0,00	2022
Ensino	Projeto de pesquisa: Musgos (Bryophyta) de áreas da Caatinga e Cerrado do estado do Piauí, Brasil.	R\$ 0,00	2022

CAMPUS DE URUÇUÍ

1. Campus Uruçui CENTRO ÚNICO
1.1 - Direção do Campus de Uruçuí

DIREÇÃO DO CAMPUS DE URUÇUÍ			
TIPO	NOME	RECURSO	ANO
Administrativa(Infraestrutura)	Pintura Áreas Internas; externas e Laboratórios	R\$ 12.000,00	2022
Administrativa(Infraestrutura)	Instalação de Proteção para Deficientes (Guarda Corpo)	R\$ 3.000,00	2022
Administrativa(Infraestrutura)	Limpeza; Concertos e reposição de gás dos ar condicionados	R\$ 14.500,00	2022
Administrativa(Infraestrutura)	Troca de Bocais e Lâmpadas, interna e externamente, pinturas portas e portões.	R\$ 11.700,00	2022

1.1 AÇÕES EXTENSIONISTAS REALIZADAS

1.1.1 RELAÇÃO DE METAS EXTENSIONISTAS REALIZADAS

CAMPUS URUÇUI			
CURSO	TIPO	DESCRIÇÃO	ANO
Administração	Projetos	Trilha de aprendizagem: inovação, carreira e habilidades para o sucesso.	2022
Administração	Projetos	Curso Empreendedorismo e Inovação com Impacto	2022
Administração	Projetos	III Seminário de Inovação e Sustentabilidade.	2022
Pedagogia	Projetos	O cérebro da criança por inteiro.	2022
Pedagogia	Projetos	Educando crianças na primeira infância.	2022
Pedagogia	Projetos	Alfabetização e Letramento na Educação Infantil.	2022
Engenharia Agrônoma	Projetos	USO EFICIENTE DA ÁGUA: O PAPEL DA ASSISTÊNCIA TÉCNICA VISANDO A SUSTENTABILIDADE DOS RECURSOS HÍDRICOS NO MUNICÍPIO DE URUÇUI.	2022
Engenharia Agrônoma	Projetos	Perspectivas de atuação do Engenheiro Ag.rônomo nas cadeias produtivas no Cerrado piauiense	2022
Engenharia Agrônoma	Projetos	PRODUÇÃO, DISTRIBUIÇÃO E PLANTIO DE MUDAS EM REFLORESTAMENTO E PROTEÇÃO DE NASCENTES NO TERRITÓRIO TABULEIROS DO ALTO PARNAÍBA.	2022
Engenharia Agrônoma	Projetos	FORMAÇÃO PROFISSIONAL DE TRABALHADORES VOLANTES NA AGRICULTURA	2022
Engenharia Agrônoma	Projetos	DESEMPENHO AGRONÔMICO DE MILHO CONSORCIADO COM FEIJÃO-DE-CORDA EM UNIDADE PRODUTIVA DE AGRICULTOR FAMILIAR LOCALIZADO NAS MARGENS DO RIO PARNAÍBA	2022

1.1.2 QUANTITATIVOS DE AÇÕES EXTENSIONISTAS

METAS PLANEJADAS					
CATEGORIA	2022	2023	2024	2025	2026
Programas	3	2	2	2	2
Projetos	1	1	0	0	0
Cursos/Oficinas	0	0	0	0	0
Eventos	2	2	2	2	2
Prestação de Serviços	0	0	1	0	0

METAS REALIZADAS

CATEGORIA	2022	2023	2024	2025	2026
Programas	0	0	0	0	0
Projetos	11	0	0	0	0
Cursos/Oficinas	0	0	0	0	0
Eventos	0	0	0	0	0
Prestação de Serviços	0	0	0	0	0

1.2 OFERTAS PARA PÓS GRADUAÇÃO REALIZADAS

CAMPUS URUÇUI			
TIPO	CURSO	PLANEJADO 2022	OFERTADO 2022
Lato Senso Especialização	Especialização em Manejos de Solos do Cerrado	0	

1.3 METAS PARA PESQUISA REALIZADAS

CAMPUS URUÇUI				
CURSO	TIPO DE BOLSA	DESCRIÇÃO	SITUAÇÃO	ANO
Administração	PIBIC-CNPq	Cidades inteligentes e sustentáveis no contexto da COVID-19: uma análise das pesquisas publicadas em	Concluído	2022
Administração	PIBIT UESPI	As relações interorganizacionais no contexto dos negócios de impacto social: uma revisão sistemática	Em Andamento	2022
Agronomia	FAPEPI	Patologia de sementes e produção de espécies nativas alimentícias do cerrado: avanços para economia	Em Andamento	2022
Agronomia	FAPEPI	MANEJO DA IRRIGAÇÃO COM DÉFICIT REGULADO EM DIFERENTES FASES DE CULTIVO EM CULTIVARES DE SOJA.	Concluído	2022
Agronomia	FAPEPI	"DENSIDADE DO SOLO EM DIFERENTES ÁREAS E PROFUNDIDADES NO CERRADO PIAUIENSE.	Concluído	2022
Agronomia	Grupos de Pesquisa-DGP-CNPq	Desenvolvimento Sustentável no Cerrado Piauiense	Em Andamento	2022
Agronomia	Grupos de Pesquisa-DGP-CNPq	Produção de Mudas e Sementes	Em Andamento	2022
Agronomia	PIBIC UESPI	DESEMPENHO DE MUDAS DE ACEROLA, EM FUNÇÃO DE SUBSTRATO A BASE DE PAÚ DE BABAÇU (Malpighia emarginata	Em Andamento	2022

Agronomia	PIBIC UESPI	UTILIZAÇÃO DE SUBSTRATOS A BASE DE PAÚ DE BABAÇU NA PRODUÇÃO DE MUDAS DA ROMÃ (Punica granatum L.).	Em Andamento	2022
Agronomia	PIBIC UESPI	Tratamento com óleo vegetal no controle de doenças e pragas de sementes de feijão-caupi durante o ar	Em Andamento	2022
Agronomia	PIBIC UESPI	Tratamento de sementes de feijão-fava com óleo vegetal e o controle de insetos de armazenamento.	Em Andamento	2022
Agronomia	PIBIC UESPI	Avaliação da eficácia de óleos essenciais e adição de nutrientes no tratamento de sementes de feijão	Em Andamento	2022
Agronomia	PIBIC UESPI	"MAPEAMENTO DA SUSCETIBILIDADE DE PLUTELLA XYLOSTELLA (L.) (LEPIDOPTERA: PLUTELLIDAE) A INSETICIDAS	Em Andamento	2022
Agronomia	PIBIC UESPI	"AVALIAÇÃO DO POTENCIAL DE RESISTÊNCIA CRUZADA DE PLUTELLA XYLOSTELLA (L.) (LEPIDOPTERA: PLUTELLIDAE	Em Andamento	2022
Agronomia	PIBIC UESPI	DESENVOLVIMENTO DE BRAQUIARIA EM SOLO SOB DIFERENTES NIVEIS DE COMPACTAÇÃO	Em Andamento	2022
Agronomia	PIBIC UESPI	DESENVOLVIMENTO DE MILHO EM SOLO SOB DIFERENTES NIVEIS DE COMPACTAÇÃO	Em Andamento	2022
Agronomia	PIBIC UESPI	CRESCIMENTO VEGETATIVO DE CULTIVARES DE SOJA IRRIGADAS ATRAVÉS DA IMPOSIÇÃO DO DÉFICIT HÍDRICO EM DIFERENTES FASES DE CULTIVO"	Em Andamento	2022
Agronomia	PIBIC UESPI	AVALIAÇÃO DAS PERDAS NA COLHEITA MECANIZADA DO MILHO NO MUNICÍPIO DE URUÇUÍ.	Em Andamento	2022

Agronomia	PIBIC UESPI	AVALIAÇÃO DAS VARIÁVEIS PRODUTIVAS DA CULTURA DO MILHO CULTIVADO NO CERRADO SUL PIAUIENSE.	Em Andamento	2022
Agronomia	PIBIC UESPI	UTILIZAÇÃO DE CASCA DE OVO COMO FONTE DE FERTILIZANTE NO DESENVOLVIMENTO INICIAL DA MORINGA.	Em Andamento	2022
Agronomia	PIBIC UESPI	Aspecto Fisiológico e de crescimento na cultura do milho.	Em Andamento	2022
Agronomia	PIBIC UESPI	Relação entre temperatura foliar e temperatura do ar na cultura da soja	Em Andamento	2022
Agronomia	PIBIC UESPI	Diferentes substratos orgânicos utilizados na produção de mudas de mamão (Carica papaya)	Concluído	2022
Agronomia	PIBIC UESPI	Efeitos de diferentes substratos na produção de mudas de Pitaia (Hylocereus polyrhizus).	Concluído	2022
Agronomia	PIBIC UESPI	Influência da adição de nutrientes no tratamento de sementes de feijão-caupi.	Concluído	2022
Agronomia	PIBIC UESPI	AVALIAÇÃO DA PRODUTIVIDADE E DAS PERDAS NA COLHEITA DA SOJA NO MUNICÍPIO DE URUCUÍ.	Concluído	2022
Agronomia	PIBIC UESPI	DESEMPENHO PRODUTIVO EM CULTIVARES DE SOJA SUBMETIDAS A INDUÇÃO DE DÉFICIT HÍDRICO EM SUAS FASES FAS	Concluído	2022
Agronomia	PIBIC UESPI	UTILIZAÇÃO DE FOLHAS DE URUCUM (BIXA ORELLANA L.) COMO RECIPIENTES PARA PRODUÇÃO DE MUDAS EM SUBSTIT	Concluído	2022
Agronomia	PIBIC UESPI	CRESCIMENTO VEGETATIVO DE CULTIVARES DE SOJA IRRIGADAS ATRAVÉS DA IMPOSIÇÃO DO DÉFICIT HÍDRICO EM DIFERENTES FASES DE CULTIVO"	Concluído	2022

Pedagogia	PIBIC UESPI	Alfabetização e letramento na Educação Infantil.	Em Andamento	2022
-----------	-------------	--	--------------	------

1.4 OUTRAS METAS REALIZADAS NO CAMPUS CAMPUS URUÇUI - CENTRO ÚNICO

1.4.1 - Direção do Campus de Uruçuí

DIREÇÃO DO CAMPUS DE URUÇUI			
TIPO	NOME	RECURSO	ANO
Administrativa(Infraestrutura)	Pintura Áreas Internas; externas e Laboratórios	R\$ 12.000,00	2022
Administrativa(Infraestrutura)	Instalação de Proteção para Deficientes (Guarda Corpo)	R\$ 3.000,00	2022
Administrativa(Infraestrutura)	Limpeza; Concertos e reposição de gás dos ar condicionados	R\$ 14.500,00	2022
Administrativa(Infraestrutura)	Troca de Bocais e Lâmpadas, interna e externamente, pinturas portas e portões.	R\$ 11.700,00	2022

ÓRGÃOS DE ASSESSORAMENTO SUPERIOR

6. Campus Poeta Torquato Neto NUCEPE

6.1 - NUCEPE

NUCEPE			
TIPO	NOME	RECURSO	ANO
Administrativa(Gestão)	PEQUENOS AJUSTES NA INFRAESTRUTURA DO SETOR	R\$ 0,00	2022
Administrativa(Gestão)	AQUISIÇÃO DE BENS NECESSÁRIOS A REALIZAÇÃO DE CONCURSOS	R\$ 0,00	2022

7. Campus Poeta Torquato Neto GRÁFICA

7.1 - GRÁFICA

GRÁFICA			
TIPO	NOME	RECURSO	ANO
Ensino	Publicação de e-book (22 e-books)	R\$ 484,00	2022
Ensino	Publicação de Livro Impresso (4 títulos)	R\$ 0,00	2022
Ensino	Impressão de Textos (57.491 cópias)	R\$ 4.599,28	2022
Ensino	Confecção de Pastas Para Eventos	R\$ 13.600,00	2022
Ensino	Confecção de Blocos para Eventos	R\$ 3.500,00	2022
Ensino	Confecção de Agendas	R\$ 4.200,00	2022
Administrativa(Infraestrutura)	Manutenção de Sistema de Gerenciamento da Editora;	R\$ 0,00	2022
Administrativa(Infraestrutura)	Manutenção do Portal da Editora da UESPI	R\$ 0,00	2022
Administrativa(Gestão)	Reprodução de Documentos (60.000 Cópias)	R\$ 17.000,00	2022
Administrativa(Gestão)	Reestruturação dos espaços de funcionamento da Gráfica	R\$ 15.000,00	2022

8. Campus Poeta Torquato Neto Departamento do Campus

8.1 - DTIC

DTIC			
TIPO	NOME	RECURSO	ANO
Administrativa(Infraestrutura)	Melhoria da rede cabeada e sem fio do palácio Pirajá, Torquato Neto, Facime, Clóvis Moura e CTU	R\$ 0,00	2022
Administrativa(Infraestrutura)	Aprimoramento e melhoria da eficiência operacional de sistemas como: Monitoria, Encargos Docentes, Transferência Intercampi e Externa, Matrícula SISU	R\$ 0,00	2022
Administrativa(Infraestrutura)	Implementação de sistema para automatizar a programação orçamentária da IES	R\$ 0,00	2022
Administrativa(Infraestrutura)	Implementação de funcionalidade para envio de comprovante de vacinação por discentes, docentes e técnicos nos seus respectivos sistemas.	R\$ 0,00	2022
Administrativa(Infraestrutura)	Melhoria de velocidade dos links dos campi do interior.	R\$ 0,00	2022
Administrativa(Infraestrutura)	Melhoria das redes sem fio de todas as unidades administrativas e acadêmicas.	R\$ 0,00	2022
Administrativa(Infraestrutura)	Máquinas virtuais para o projeto SIGA	R\$ 0,00	2022

Administrativa(Infraestrutura)	Atendimento de mais de 1500 chamados referente a área de suporte e desenvolvimento	R\$ 0,00	2022
Administrativa(Infraestrutura)	Análise da configuração de todos os equipamentos novos entregues pelos fornecedores	R\$ 0,00	2022
Administrativa(Infraestrutura)	Formatação e configuração de máquinas de vários laboratórios (inclusive no interior)	R\$ 0,00	2022
Administrativa(Infraestrutura)	Melhoria da rede sem fio nas unidades administrativas e acadêmicas no Campus de Uruçuí e Floriano.	R\$ 0,00	2022
Administrativa(Infraestrutura)	Criação do Sistema de Elaboração da Lei Orçamentária Anual (LOA)	R\$ 0,00	2022
Administrativa(Infraestrutura)	Projeto SIGA	R\$ 0,00	2022
Administrativa(Infraestrutura)	Instalação do novo ambiente computacional	R\$ 0,00	2022
Administrativa(Infraestrutura)	Migração de todos os sistemas para o novo ambiente computacional.	R\$ 0,00	2022
Administrativa(Infraestrutura)	Adição de funcionalidade de Inscrição de professores para Seleção CFAF e avaliação por meio do Coordenador Online	R\$ 0,00	2022
Administrativa(Infraestrutura)	Configuração e manutenção de sites e sistemas da Uespi no semestre 2022.1 e 2022.2	R\$ 0,00	2022
Administrativa(Infraestrutura)	Atendimento no email de suporte ao sistema aluno online	R\$ 0,00	2022
Administrativa(Infraestrutura)	Publicações do Sigreg/DAP : Normativas, resoluções e arquivos	R\$ 0,00	2022
Administrativa(Infraestrutura)	Desenvolvimento da Página do Programa de Mestrado Acadêmico em Química ? PPGQ	R\$ 0,00	2022
Administrativa(Infraestrutura)	Desenvolvimento da Página do Programa de Mestrado Profissional em Biologia ? ProfBio	R\$ 0,00	2022
Administrativa(Infraestrutura)	Desenvolvimento da Página do Programa Nacional de Mestrado Profissional em Ensino de Física - MNPEF.	R\$ 0,00	2022
Administrativa(Infraestrutura)	Desenvolvimento da Página do Programa do Exame Nacional de Desempenho de Estudantes.	R\$ 0,00	2022
Administrativa(Infraestrutura)	Manutenção e suporte do site: Site da Universidade Estadual do Piauí	R\$ 0,00	2022
Administrativa(Infraestrutura)	Manutenção e suporte do site: Programa de Pós-Graduação em Letras ? PPGL	R\$ 0,00	2022
Administrativa(Infraestrutura)	Manutenção e suporte do site: Programa de Mestrado em Sociedade e Cultura - PPGSC.	R\$ 0,00	2022
Administrativa(Infraestrutura)	Manutenção e suporte do site: Programa Nacional de Mestrado Profissional em Ensino de Física - MNPEF	R\$ 0,00	2022
Administrativa(Infraestrutura)	Manutenção e suporte do site: Universidade Aberta do Piauí - UAPI	R\$ 0,00	2022
Administrativa(Infraestrutura)	Manutenção e suporte do site: Mestrado Profissional em Letras e na Revista Observatório Uespi.	R\$ 0,00	2022

8.2 - COMISSÃO PERMANENTE DE PESSOAL DOCENTE - CPPD

COMISSÃO PERMANENTE DE PESSOAL DOCENTE - CPPD			
TIPO	NOME	RECURSO	ANO
Administrativa(Gestão)	1591 expedientes 1303 processos	R\$ 0,00	2022

8.3 - Núcleo de Inovação Tecnológica (NIT)

NÚCLEO DE INOVAÇÃO TECNOLÓGICA (NIT)			
TIPO	NOME	RECURSO	ANO
Administrativa(Gestão)	Aprovação da Política de Desenvolvimento Científico e Tecnológico, de Inovação e Empreendedorismo no âmbito da UESPI (Resolução CONSUN 002/2022 de 18)	R\$ 0,00	2022
Administrativa(Gestão)	Termo de Parceria com a Fundação de Amparo à Pesquisa do Estado do Piauí (FAPEPI) no Projeto Centelha2.	R\$ 0,00	2022
Administrativa(Gestão)	Realização de ações de Empreendedorismo e Inovação Tecnológicas previstas Programa de Extensão em Inovação e Propriedade Intelectual.	R\$ 0,00	2022
Administrativa(Gestão)	Parceria junto ao SEBRAE, no projeto Desenvolvimento dos Ecossistemas de Inovação de Teresina.	R\$ 0,00	2022
Administrativa(Gestão)	Acompanhamento e viabilização dos Registros das Propriedades Intelectuais da UESPI, junto ao Instituto Nacional da Propriedade Industrial (INPI).	R\$ 0,00	2022
Administrativa(Gestão)	Mapeamento das dissertações apresentadas nos Programas de Pós-Graduação Stricto Sensu da UESPI, para identificar pesquisas com Potencial de Inovação.	R\$ 0,00	2022
Administrativa(Gestão)	Palestra sobre Inovação na Universidade, no evento ?Bio Sci-Hub ? Conectando Ciência? realizado pelo curso de Ciências Biológicas da UESPI.	R\$ 0,00	2022
Administrativa(Gestão)	Realização do Evento I Simpósio de Inovação Tecnológica.	R\$ 0,00	2022
Administrativa(Gestão)	Criação do website do Núcleo de Inovação Tecnológica (NIT) hospedado no site da UESPI, como importante canal de comunicação e informações.	R\$ 0,00	2022
Administrativa(Gestão)	Apresentação de Projeto de Pós-Graduação lato senso em Inovação e Propriedade Intelectual, para ser ofertado em 2023.	R\$ 0,00	2022
Administrativa(Gestão)	Participação no Acordo de cooperação técnica entre NIT/UESPI e NINTEC/UFPI junto ao PROFNIT.	R\$ 0,00	2022

9. Campus Poeta Torquato Neto Outros

9.1 - CPL

CPL			
TIPO	NOME	RECURSO	ANO
Administrativa(Gestão)	Pregão Eletrônico nº 001/2022 - Aquisição de equipamentos cursos de bacharelado em enfermagem da UESPI. FINALIZADA.	R\$ 0,00	2022

Administrativa(Gestão)	Pregão Eletrônico nº 002/2022. Aquisição de materiais permanente e consumo campus de Parnaíba. FINALIZADA.	R\$ 0,00	2022
Administrativa(Gestão)	Pregão Eletrônico nº 003/2022. Aquisição de aparelhos de ar condicionado e insumos campus de Parnaíba. FINALIZADA.	R\$ 0,00	2022
Administrativa(Gestão)	Pregão Eletrônico nº 004/2022. Contratação de serviços tecnologia sistemas sig-UFRN, FINALIZADA.	R\$ 0,00	2022
Administrativa(Gestão)	Pregão Eletrônico nº 005/2022. A aquisição de alimentos para animais. Biotério da UESPI. DESERTA/CANCELADA.	R\$ 0,00	2022
Administrativa(Gestão)	Pregão Eletrônico nº 006/2022. Aquisição de equipamentos de informática. Psicologia clínica do CCS. DESERTA/CANCELADA.	R\$ 0,00	2022
Administrativa(Gestão)	Pregão Eletrônico nº 007/2022. Aquisição de equipamentos, mobiliários e livros. Campus de Oeiras-PI. DESERTA/CANCELADA.	R\$ 0,00	2022
Administrativa(Gestão)	Pregão Eletrônico nº 008/2022. Aquisição de materiais de consumo para implantação de ambulatório de Estomaterapia. FINALIZADA.	R\$ 0,00	2022
Administrativa(Gestão)	Pregão Eletrônico nº 009/2022. Contratação de locação de veículos automotores. EM ANDAMENTO.	R\$ 0,00	2022
Administrativa(Gestão)	Pregão Eletrônico nº 010/2022. Aquisição de material de consumo. FINALIZADA.	R\$ 0,00	2022
Administrativa(Gestão)	Pregão Eletrônico nº 11/2022. Aquisição de veículo - CONVÊNIO Nº 917807/2021 ? FNDE. FINALIZADA.	R\$ 0,00	2022
Administrativa(Gestão)	Pregão Eletrônico nº 013/2022. Contratação de serviços de seguro Alunos FUESPI. FINALIZADA.	R\$ 0,00	2022
Administrativa(Gestão)	Pregão Eletrônico nº 014/2022. Contratação de serviços gráficos NUPIDH. NÃO FINALIZADA.	R\$ 0,00	2022
Administrativa(Gestão)	Pregão Eletrônico nº 015/2022. Contratação de seguro de veículos. FINALIZADA.	R\$ 0,00	2022
Administrativa(Gestão)	Pregão Eletrônico nº 016/2022. CESSÃO ONEROSA - LANCHONETE - Campus de Picos-PI. FINALIZADA.	R\$ 0,00	2022
Administrativa(Gestão)	Pregão Eletrônico nº 020/2022. Acervo Bibliográfico - CONVÊNIO 808460/2014 FNDE. FINALIZADA.	R\$ 0,00	2022
Administrativa(Gestão)	Regime Diferenciado de Contratação Eletrônico nº 001/2022. Contratação de empresa de engenharia, Campus de São Raimundo Nonato/PI. FINALIZADA.	R\$ 0,00	2022
Administrativa(Gestão)	Dispensa de Licitação Eletrônica nº 001/2022. EXECUÇÃO DE SERVIÇOS DE MANUTENÇÃO EMERGENCIAL NOS CENTROS DA FUESPI. EM ANDAMENTO.	R\$ 0,00	2022

9.2 - Auditoria Interna

AUDITORIA INTERNA

TIPO	NOME	RECURSO	ANO
------	------	---------	-----

Administrativa(Gestão)	Processos de Contratação Analisados pelo Núcleo de Controle Interno - NCI, no valor total de R\$ 46.536.574,17.	R\$ 0,00	2022
Administrativa(Gestão)	Processos de Pagamentos Analisados pelo Núcleo de Controle Interno - NCI, no valor total de R\$ 322.399.231,21	R\$ 0,00	2022
Administrativa(Gestão)	Processos de Prestação de Contas de Suprimento de Fundos analisados pelo Núcleo de Controle Interno - NCI, no valor total de R\$ 2.784.100,00.	R\$ 0,00	2022

9.3 - ÓRGÃO SUPLEMENTAR DA REITORIA

ÓRGÃO SUPLEMENTAR DA REITORIA			
TIPO	NOME	RECURSO	ANO
Ensino	Exame de Proficiência Internacional - DELE Colaboração no atendimento e logística no processo de inscrições e aplicações do Exame Internacional de Lín	R\$ 0,00	2022
Ensino	Solicitação de Assinatura para Acordos de Cooperação UTAD PORTUGAL	R\$ 0,00	2022
Ensino	Oferta de Bolsas do Programa da Universidade de La Rioja	R\$ 0,00	2022
Ensino	Intercâmbio financiado pela Fundação Botín da Espanha, Programa para el Fortalecimiento de la Función Pública en América Latina.	R\$ 0,00	2022
Ensino	Divulgação - oportunidade de estágio internacional em Genebra, na Suíça no Summer Student Programme	R\$ 0,00	2022
Ensino	Programa de recepção de professores visitantes IPB PORTUGAL	R\$ 0,00	2022
Ensino	Traduções de Histórico Escolar de alunos para a língua inglesa para inscrições de intercâmbio	R\$ 0,00	2022
Administrativa(Infraestrutura)	Alinhamento de Parcerias com o Consulado Americano no Nordeste	R\$ 0,00	2022
Administrativa(Pessoal)	DIVULGAÇÃO Programa CAPES/DAAD Probral. Parceria com o Serviço Alemão de Intercâmbio Acadêmico (DAAD)	R\$ 0,00	2022
Administrativa(Pessoal)	Assessoria orientativa à comunidade Acadêmica e intermediação em demandas e articulações internacionais na pesquisa, extensão, no ensino e gestão	R\$ 0,00	2022
Administrativa(Gestão)	Assessoria Jurídica - ASSEJUR: órgão executivo suplementar da Universidade Estadual do Piauí, previsto na Lei Estadual nº 7.048/17, art. 7º, III, ?b?.	R\$ 0,00	2022
Administrativa(Gestão)	ASSEJUR: Realização de atividades de atendimento e orientação dos setores e unidades administrativas da UESPI, especialmente para a Reitoria.	R\$ 0,00	2022
Administrativa(Gestão)	ASSEJUR: Execução de ações orientativas aos servidores, docente e discentes da Universidade.	R\$ 0,00	2022

Administrativa(Gestão)	ASSEJUR: Acompanhamento na elaboração, adequação e redação nos termos de convênio de cooperação técnica, termos de cooperação técnica e editais.	R\$ 0,00	2022
Administrativa(Gestão)	ASSEJUR: Orientação e apoio na aplicação das vedações eleitorais, especialmente sobre a propaganda institucional durante o período eleitoral.	R\$ 0,00	2022
Administrativa(Gestão)	ASSEJUR: Adoção de medidas administrativas para cumprimento das ordens judiciais e ofícios de cumprimento advindos do Poder Judiciário e PGE.	R\$ 0,00	2022
Administrativa(Gestão)	ASSEJUR: Acompanhamento dos gestores da Universidade nos órgãos estatais dos Poderes Executivo e Judiciário, bem como nos órgãos do Ministério Público	R\$ 0,00	2022
Administrativa(Gestão)	ASSEJUR: Participação na resolução de processos administrativos nos setores e unidades administrativas da UESPI.	R\$ 0,00	2022
Administrativa(Gestão)	ASSEJUR: Orientação na instrução e documentação para subsidiar a defesa e apresentação de informações sobre demandas judiciais que envolvam a UESPI.	R\$ 0,00	2022
Administrativa(Gestão)	ASSEJUR: Processos Administrativos de natureza diversa analisados - 421; Processos Judiciais com subsídio e acompanhamento interno pela ASSEJUR - 153.	R\$ 0,00	2022
Administrativa(Gestão)	ASSEJUR: Despachos - 651 (total de manifestações do setor);	R\$ 0,00	2022
Administrativa(Gestão)	ASSEJUR: Audiências Administrativas - MPT/MP-PI/MPF por VIDEOCONFERÊNCIA e PRESENCIAIS com participação da ASSEJUR - 06.	R\$ 0,00	2022
Administrativa(Gestão)	ASSEJUR: Reuniões com participação da ASSEJUR - 61; Orientações Jurídicas - 37; TOTAL de atuações ? 1.198.	R\$ 0,00	2022

9.4 - Ascom - Assessoria de Comunicação da UESPI

ASCOM - ASSESSORIA DE COMUNICAÇÃO DA UESPI			
TIPO	NOME	RECURSO	ANO
Administrativa(Gestão)	Produção de notícias no novo site da UESPI - 1.196	R\$ 0,00	2022
Administrativa(Gestão)	Colações de grau em 2022 do ensino regular = 2 mil discentes	R\$ 0,00	2022
Administrativa(Gestão)	criação novo site institucional da uespi	R\$ 0,00	2022
Administrativa(Gestão)	Produção de um livro pela Editora da UESPI	R\$ 0,00	2022
Administrativa(Gestão)	Colação de grau do ensino a distância em 2022 = 600 alunos da UAPI	R\$ 0,00	2022
Administrativa(Gestão)	Produção de oito programas de rádio - Boletim UESPI	R\$ 0,00	2022
Administrativa(Gestão)	Produção de 32 programas de TV - UESPI NA MÍDIA	R\$ 0,00	2022
Administrativa(Gestão)	Produção de 13 programas PODCAST	R\$ 0,00	2022
Administrativa(Gestão)	Confecção de logomarcas - 2	R\$ 0,00	2022

Administrativa(Gestão)	Criação de um folder	R\$ 0,00	2022
Administrativa(Gestão)	Campanhas institucionais no Youtube - 3	R\$ 0,00	2022
Administrativa(Gestão)	Cursos de extensão da UAPI no canal do Youtube - 7	R\$ 0,00	2022
Administrativa(Gestão)	Campanha semana do Trabalhador - cinco vídeos no Youtube	R\$ 0,00	2022
Administrativa(Gestão)	Palestra com a PRAD no canal do Youtube UESPI OFICIAL - um evento	R\$ 0,00	2022

9.5 - PREFEITURA UNIVERSITARIA

PREFEITURA UNIVERSITARIA			
TIPO	NOME	RECURSO	ANO
Administrativa(Infraestrutura)	PINTURA E RECUPERACAO DE MURO - TORQUATO NETO	R\$ 0,00	2022
Administrativa(Gestão)	REFORMA DOS BANHEIROS, PINTURAS NAS ÁREAS INTERNAS E EXTERNAS - TORQUATO NETO	R\$ 0,00	2022
Administrativa(Gestão)	PINTURAS DE ESTACIONAMENTOS - TORQUATO NETO	R\$ 0,00	2022
Administrativa(Gestão)	LIMPEZA/CAPINA//ROÇO E PODA - TORQUATO NETO, CTU, CCM, FACIME E IESAF	R\$ 0,00	2022
Administrativa(Gestão)	REFORMA DE DIRETORIA E COORDENAÇÕES DOS CURSOS - TORQUATO NETO	R\$ 0,00	2022
Administrativa(Gestão)	SANITIZAÇÃO NOS CAMPIS - TORQUATO NETO, CTU, CCM, FACIME E IESAF	R\$ 0,00	2022
Administrativa(Gestão)	REFORMA SALAS DE AULAS - CERÂMICA E PINTURA - TORQUATO NETO	R\$ 0,00	2022
Administrativa(Gestão)	MANUTENÇÃO E CONSERVAÇÃO DE LIMPEZA NAS ÁREAS - - TORQUATO NETO, CTU, CCM, FACIME E IESAF	R\$ 0,00	2022
Administrativa(Gestão)	RECUPERAÇÃO, MANUTENÇÃO E CONSERVAÇÃO DOS BENS PATRIMONIAIS DESTA IES NA PARTE ELÉTRICA, HIDRÁULICA E SANITÁRIA - - TORQUATO NETO, CTU, CCM, FACIME E	R\$ 0,00	2022
Administrativa(Gestão)	COLOCAÇÃO DE FORRO E PINTURAS - TORQUATO NETO, CTU, CCM, FACIME E IESAF	R\$ 0,00	2022
Administrativa(Gestão)	MANUTENÇÃO DE ÁREA DE CONVIVÊNCIA (PRAÇAS) - TORQUATO NETO	R\$ 0,00	2022
Administrativa(Gestão)	MUDANÇAS DE LÂMPADAS FLUORESCENTES PARA PL - TORQUATO NETO, CTU, CCM, FACIME E IESAF	R\$ 0,00	2022
Administrativa(Gestão)	RETELHAMENTO DOS CAMPIS DES IES - TORQUATO NETO, CTU, CCM, FACIME E IESAF	R\$ 0,00	2022
Administrativa(Gestão)	COLOCAÇÃO DE CERÂMICA EM DIVERSAS SALAS DO SETOR ADMINISTRATIVO DO PALÁCIO PIRAJÁ - TORQUATO NETO	R\$ 0,00	2022

Administrativa(Gestão)	MANUTENÇÃO DIÁRIA DAS INSTALAÇÕES FÍSICAS, HIDRÁULICAS, ELÉTRICAS E SANITÁRIAS DES IES - TORQUATO NETO, CTU, CCM, FACIME E IESAF	R\$ 0,00	2022
Administrativa(Gestão)	CONSTRUÇÃO E MANUTENÇÃO DE ÁREAS DE CONVIVÊNCIA - TORQUATO NETO	R\$ 0,00	2022
Administrativa(Gestão)	CONTROLE DE PRAGAS - TORQUATO NETO, CTU, CCM, FACIME E IESAF	R\$ 0,00	2022
Administrativa(Gestão)	REFORMA DA SALA DE LEITURA DES IES - TORQUATO NETO	R\$ 0,00	2022
Administrativa(Gestão)	REFORMA DA REITORIA E VICE-REITORIA - TORQUATO NETO	R\$ 0,00	2022
Administrativa(Gestão)	REFORMA E ADAPTAÇÃO DE SUBESTAÇÃO DE ENERGIA ELÉTRICA - TORQUATO NETO	R\$ 0,00	2022
Administrativa(Gestão)	COLOCAÇÃO DE PELÍCULAS - TORQUATO NETO	R\$ 0,00	2022
Administrativa(Gestão)	CONSTRUÇÃO DE PASSARELAS LIGANDO QUADRA COBERTA COM PISTA DE ATLETISMO - TORQUATO NETO	R\$ 0,00	2022
Administrativa(Gestão)	MANUTENÇÃO DAS TORRES DO COMPLEXO ESPORTIVO - TORQUATO NETO	R\$ 0,00	2022
Administrativa(Gestão)	RECUPERAÇÃO DOS PISO DAS QUADRAS COBERTAS DO COMPLEXO ESPORTIVOS - TORQUATO NETO	R\$ 0,00	2022
Administrativa(Gestão)	RECUPERAÇÃO DO TRANSFORMADOR E INSTALAÇÕES ELÉTRICAS - FACIME	R\$ 0,00	2022
Administrativa(Gestão)	COLOCAÇÃO DE BEBEDOUROS - - TORQUATO NETO, CTU, CCM, FACIME E IESAF	R\$ 0,00	2022
Administrativa(Gestão)	MANUTENÇÃO E CONSERVAÇÃO DE EXTINTORES DE INCÊNCIO - - TORQUATO NETO, CTU, CCM, FACIME E IESAF	R\$ 0,00	2022

9.6 - Ouvidoria

OUVIDORIA			
TIPO	NOME	RECURSO	ANO
Administrativa(Pessoal)	Participação do Encontro Estadual de Ouvidores em comemoração a semana da ouvidoria promovido pela OGE.	R\$ 0,00	2022
Administrativa(Pessoal)	Treinamento online sobre as atualizações nos sistemas de acesso a ouvidoria, ministrado pela OGE	R\$ 0,00	2022
Administrativa(Gestão)	Projeto - S0M0S UESPI, ESTAM0S 0UVIND0: Vídeos de servidores da OGE (Fase 1): Esclarecer dúvidas acerca do que é ouvidoria e dos trâmites para realiza	R\$ 0,00	2022
Administrativa(Gestão)	Projeto - S0M0S UESPI, ESTAM0S 0UVIND0 (fase 1): Campanha de incentivo ao uso do e-mail institucional	R\$ 0,00	2022
Administrativa(Gestão)	Acesso à informação: Instituir metodologias para instaurar e melhorar a transparência ativa na Instituição	R\$ 0,00	2022

10. Campus Poeta Torquato Neto NEAD

10.1 - Coordenação do NEAD

COORDENAÇÃO DO NEAD			
TIPO	NOME	RECURSO	ANO
Ensino	Acompanhamento de Tutores Presencial e a Distância do Curso	R\$ 0,00	2022
Ensino	Atender demandas diárias da coordenação do curso de Licenciatura em História-EAD	R\$ 0,00	2022
Ensino	Atendimento de solicitações diversas on-line de alunos, professores, tutores e toda comunidade acadêmica através do e-mail da Coord. Pedagógica.	R\$ 0,00	2022
Ensino	Encaminhamento da documentação da Renovação dos Cursos de Letras Espanhol (Polo Esperantina), Letras Português (Polos Gilbués e Picos), História (Polo	R\$ 0,00	2022
Ensino	Solicitação de Colação de Grau para o Cerimonial dos alunos do NEAD para os diversos Campus da UESPI.	R\$ 0,00	2022
Ensino	Tramites de Diplomação dos alunos NEAD.	R\$ 0,00	2022
Ensino	Avaliação/Renovação de Cursos ? Pedagogia (Campo Maior, Canto do Buriti, Luis Correia, Oeiras, Paes Landim, Picos, Piracuruca, Regeneração, Santa Cruz	R\$ 0,00	2022
Administrativa(Infraestrutura)	Suporte às plataformas de alunos UAPI e UAB	R\$ 0,00	2022
Administrativa(Infraestrutura)	Organização e reparo do laboratório de Informática	R\$ 0,00	2022
Administrativa(Infraestrutura)	Organização Multimídia do Auditório	R\$ 0,00	2022
Administrativa(Infraestrutura)	Migração dos servidores virtuais para ATI-PI	R\$ 0,00	2022
Administrativa(Infraestrutura)	Manutenção e reparo dos computadores e laboratórios do núcleo	R\$ 0,00	2022
Administrativa(Pessoal)	Contratação de Técnicos de Apoio Administrativos do CONVÊNIO PLATAFORMA+BRASIL Nº 909630/2021	R\$ 0,00	2022
Administrativa(Pessoal)	Pagamento de Técnicos de Apoio Administrativos do CONVÊNIO PLATAFORMA+BRASIL Nº 909630/2021	R\$ 0,00	2022
Administrativa(Pessoal)	Pagamento de Diárias aos servidores e colaboradores que atuam no CONVÊNIO PLATAFORMA+BRASIL Nº 909630/2021	R\$ 0,00	2022
Administrativa(Pessoal)	Cadastro e pagamento dos Bolsistas que atuam nos cursos da UAB ofertados Pelo NEAD/UESPI	R\$ 0,00	2022
Administrativa(Gestão)	INICIO DO PERÍODO LETIVO 2022.1	R\$ 0,00	2022
Administrativa(Gestão)	OFERTA DO PNEAD 1 NO PERÍODO DE 18/04 A 15/06/22	R\$ 0,00	2022
Administrativa(Gestão)	SOLICITAÇÃO DE VIAGEM AOS POLOS PELO COORDENADOR DO CURSO	R\$ 0,00	2022
Administrativa(Gestão)	PERÍODO DE MATRICULA PNEAD2	R\$ 0,00	2022
Administrativa(Gestão)	RECONHECIMENTO DO CURSO DE LICENCIATURA EM HISTORIA DA OFERTA ANTERIOR(2018	R\$ 0,00	2022
Administrativa(Gestão)	Encontro Instrucional Coordenação e tutores	R\$ 0,00	2022
Administrativa(Gestão)	Nivelamento tutores e Professores Formadores	R\$ 0,00	2022

Administrativa(Gestão)	Encontros Coordenação Professor Formador	R\$ 0,00	2022
Administrativa(Gestão)	Visitas técnicas aos polos	R\$ 0,00	2022
Administrativa(Gestão)	Participação no Edital CAPES 09/2022, para novas ofertas de cursos no ano de 2023	R\$ 0,00	2022
Administrativa(Gestão)	Recredenciamento EAD (Nº Processo 202208814)	R\$ 0,00	2022